

愛知大学図書館概要

1992(平成4)年度



愛知大学図書館

目 次

図書館の沿革	1
図書館の特色	4
図書館の組織・人員	5
蔵書数・所蔵雑誌種類数	6
1991年度受入図書数・受入図書数の推移	7
特殊コレクション（文庫）	8
図書館の施設	9
施設概要	
豊橋図書館	11
名古屋図書館	15
名古屋図書館車道分館	17
図書館の備品	19
1991年度図書費決算額	21
1992年度図書費予算額	21
図書館図書費予算・決算の推移	21
1991年度利用状況	22

資 料

1991年度学科・所管別受入統計表	23
1991年度学科・所管別蔵書統計表	25
1991年度学科・所管別雑誌及び新聞種類数	27
1990年度主題別蔵書構成・受入構成（豊橋）	29
1990年度主題別蔵書構成・受入構成（名古屋）	31
1991年度主題別蔵書構成・受入構成（車道）	33

図書館の沿革

- 昭和22(1947) 1 霞山会館図書室本(霞山文庫)和漢書 約35,000冊寄託
4 図書館(現三研究所建物)設置
5 図書館業務開始
- 23(1948) 5 元住友本社総理事・蔵相小倉正恒氏所蔵の漢籍等(簡齋文庫)
約30,000冊受贈
- 24(1949) 6 蔵書数 漢籍30,000冊 和書25,713冊 洋書2,481冊
計58,194冊 雑誌150種 新聞15種
7 元東京弁護士会会長乾 政彦氏蔵民商法関係ドイツ書(乾文庫)
684冊受贈
- 25(1950) 4 名古屋校舎図書室設置(蔵書7,500冊)
- 28(1953) 元浦和高等学校教授竹村昌次氏蔵東洋史関係洋書(竹村文庫)
916冊受入
- 29(1954) 中国政府より中華人民共和国成立を記念し「四庫全書珍本初集」
「百衲本二十四史」3,800冊受贈
- 30(1955) 10 菅沼耕兵衛氏(平田篤胤門人)旧蔵書国学・国文関係和書(菅
沼文庫)3,927冊受贈
6 名古屋校舎図書室を図書館名古屋分館として新発足
- 31(1956) 3 蔵書数本館 和漢書91,745冊 洋書10,659冊 計102,404冊
名古屋分館 和漢書9,225冊 洋書796冊 計10,021冊
- 32(1957) 3 創立10周年記念として鉄筋コンクリート建書庫(現第二書庫)
延656m²収容能力109,194冊 竣工
図書館新改築完工
- 35(1960) 2 「愛知大学漢籍分類目録」刊行
- 41(1966) 3 蔵書数 和書137,697冊 洋書25,266冊(未整理約30,000冊)
雑誌・新聞1,399種
11 創立20周年記念として図書館新館(事務室・閲覧室)2,175m²
竣工
- 46(1971) 3 蔵書数本館 和漢書156,911冊 洋書45,974冊 計202,885冊
- 48(1973) 6 中国南開大学より「説文通訓定声」等漢籍35冊受贈
- 50(1975) 5 図書館名古屋分館948m²竣工
- 51(1976) 3 創立30周年記念として新書庫(第1書庫)延2,417m²収容能力
334,075冊 竣工

- 昭和51(1976) 3 蔵書数 内国書 187,101冊 外国書 72,644冊 雑誌 2,001種
元中国研究所常任理事浅川謙次氏蔵 中国関係図書(浅川文庫)
2,166冊受入
「主要図書目録—経営学科関係」刊行
- 52(1977) 3 National Reporter System (文部省研究特設助成による)
6,063冊 受入 (以降継続受入)
11 「愛知大学図書館蔵書目録—経済学科関係外国書」刊行
- 53(1978) 11 ドイツ会社史 2,168冊 (文部省研究特設助成) 受入
- 54(1979) 7 霞山会所蔵図書(元外務次官・霞山会理事田尻愛義氏蔵書を含む) 約5,200冊受贈(霞山会文庫)
- 55(1980) 3 「愛知大学図書館所蔵雑誌目録」刊行
10 本学図書館と北京語言学院図書館(中国・北京市)との学術文献交流関係を樹立
10 「本学と南開大学との学術教育交流協定」調印~学術文献の相互交換を含む
- 56(1981) 1 北京語言学院図書館等より、中国書 464冊受贈~「中国学術交流文庫」設置
3 蔵書数本館 内国書 238,828冊 外国書 180,931冊
計 419,759冊 雑誌 5,158種 名古屋分館 内国書 52,113冊
外国書 6,553冊 計 58,666冊 雑誌 362種
6 本学教授故鈴木擇郎氏所蔵図書・同故内山雅夫氏所蔵図書並びに
中日大辞典編纂処所蔵図書により、「中日大辞典文庫」設置
11 イギリス議会議事録(Great Britain; Parliamentary Debates.
別称ハンサード) 約2,000冊受入(イギリス上院議会図書館所蔵
2組のうちの1組)
- 57(1982) 12 元本学教授(甲南大学名誉教授)故井森陸平氏蔵 産業社会学関係
図書(井森文庫) 1,063冊受贈
- 58(1983) 4 「愛知大学図書館利用のしおり」第1版発行
7 グループ学習室(旧特別閲覧室)を開設
- 58(1983) 11 Goldsmiths'-Kress Library of Economic Literature.
Segment II: 1801—1850 マイクロフィルム 1,716リール受入
(文部省研究特設助成による。)
- 59(1984) 12 The Times. 1785(創刊)—1962 マイクロフィルム 991リール
受入(以降継続受入)
- 60(1985) 12 東京大学所蔵 連歌俳諧書集成 酒竹文庫 マイクロフィッシュ
7,247枚(文部省研究特定図書助成による。)
- 61(1986) 1 Penguin Books 5,000 titles 受入

- 昭和61(1986) 1 The House of Commons Parliamentary Papers.
1801—1900 マイクロフィッシュ 46,183枚 (19世紀英国下院
議会文書) 受入
- 62(1987) 10 中国方志叢書 第二期のうち江蘇省、山東省等受入(文部省研究
特定図書助成による。)
NRI マイクロ有証5集~7集受入
- 63(1988) 3 三好校地に名古屋図書館設置
豊橋より名古屋図書館へ図書5万冊、雑誌9千冊を移管
「愛知大学所蔵図書目録〈書名〉和書・中国書」刊行
- 4 名古屋図書館業務開始
車道分館を名古屋図書館車道分館、図書館(豊橋校舎)を豊橋
図書館に名称変更
- 6 「愛知大学所蔵図書目録〈書名〉洋書」刊行
- 7 豊橋より名古屋図書館へ図書3万冊を移管
- 9 J-BISC 稼働
- 平成元(1989) 3 豊橋より名古屋図書館へ図書4万冊を移管
「愛知大学所蔵図書目録〈分類〉」を刊行
- 6 名古屋図書館閲覧管理システム稼働
- 10 豊橋図書館閲覧管理システム稼働
- 12 豊橋図書館、ECOLOGY AND THE ENVIRONMENTAL
CRISIS(エコロジーと公害環境問題)コレクション250冊受入
(文部省補助による)
- 平成2(1990) 1 学術情報センターと接続(教育モード)
- 2 豊橋図書館、学術情報センターとの接続を業務モードに切り換
え
豊橋より名古屋図書館に雑誌約2.5万冊を移管し、移管事業完了
88年3月からの移管総冊数127,553冊
- 3 名古屋図書館、学術情報センターとの接続を業務モードに切り
換え
- 7 名古屋図書館、陸・海軍省年報マイクロフィルム70リール受入
(文部省助成による)
- 平成3(1991) 6 豊橋図書館、1階ロビー、開架室、事務室等に空調設備設置
- 7 豊橋図書館、1階にAVコーナー設備(旧機械室跡)
- 10 車道分館、閲覧管理システム稼働
豊橋図書館、2階に中国書コーナー開設
- 12 豊橋図書館、J.ライヒマンコレクション979冊受入(文部省助
成による)
- 平成4(1992) 1 豊橋図書館、暗室を倉庫に改装

図書館の特色

昭和22年、図書館業務を開始して以来70万冊余の文献が収集されているが、特色の第一は本学創立の由来からもわかるように中国関係の文献が多いことである。「簡齋文庫」一元住友本社総理事・蔵相小倉正恒氏旧蔵一には『楚辞集註』正徳14年(1519)刊をはじめとする何点かの明版があり「霞山文庫」一旧霞山会蔵一には清朝の学者の著録及び旧中国・満鉄に関する貴重な資料がある。その他中国関係文献コレクションとして「竹村文庫」、「浅川文庫」、「中国学術交流文庫」、「中日大辞典文庫」などがあり、内外研究者の注目を集めている。

次に社会科学・人文科学系の総合図書館として、基本的文献はいうまでもなく関連領域の文献の収集にも留意し、毎年特別予算を計上している。社会科学系では全米判例集(National Reporter System)、イギリス判例集(All England Law Report)、OECDの全刊行物、イギリス議会議事録、ドイツ会社史、ゴールドスミス・クレス：ライブラリー(マイクロフィルム)などの大型コレクションを購入し、人文科学系では平田篤胤の門人であった菅沼耕兵衛氏旧蔵の国学・和歌関係の資料を中心とした「菅沼文庫」、「世界農林業センサス」の各年版、「国勢調査報告書」の全冊揃、主要な「県史」類、「東寺百合文書」全冊(写真版)、「レクラム文庫」、「プレイヤード叢書」「ペンギンブックス」など、広汎な文献を収集し、利用者に提供している。

豊橋図書館開架室には学生が日常的に利用する度合いの高い、参考書、講義科目に見合った新刊図書、各界の個人全集など5万冊を配し、新着の内・外雑誌も数多く展示している。

昭和63年4月に新築開館した名古屋図書館は、開放的な設備で開架書庫形式をとり、法律・経営関係の文献が充実されるよう努力している。

旧来の車道分館は名古屋図書館車道分館とし、二部専用の図書館ではあるが、午後1時より開館し利用の便を図っている。

組 織

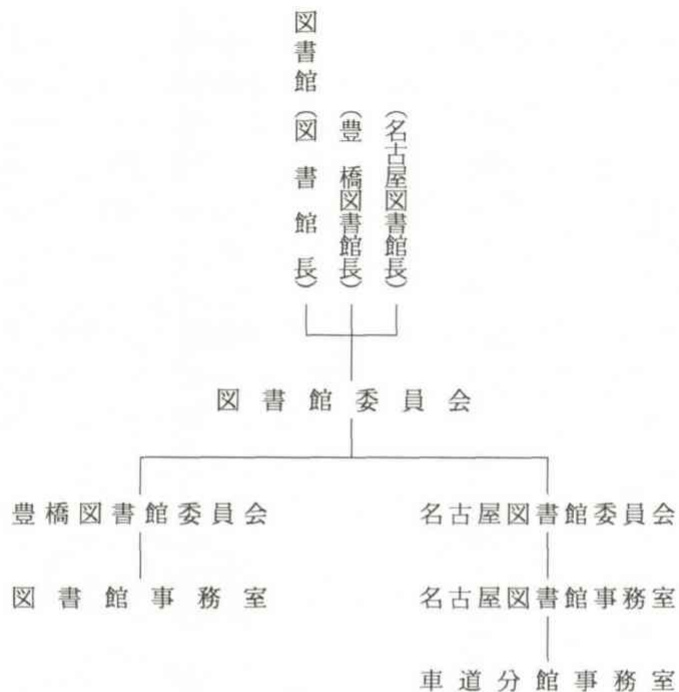

人 員

	館長	事務長	整 理	運 用	計
豊 橋 図 書 館	1	1	7	7・(2)	16・(2)
名 古 屋 図 書 館	1	1	2・(1)	9	13・(1)
名 古 屋 図 書 館 車 道 分 館				3	3

() 数は臨時嘱託

蔵書数・所蔵雑誌種類数

蔵書数（'92年3月末現在）

区 分	内 国 書	外 国 書	合 計	内・中国書
豊橋図書館	309,649	227,637	537,286	75,372
名古屋図書館	110,587	110,661	221,248	9,154
車道分館	74,090	10,985	85,075	2,610
四研究所	54,495	40,843	95,338	27,407
計	548,821	390,126	938,947	114,543

所蔵雑誌種類数（'92年3月末現在）

区 分	内 国 雑 誌	外 国 雑 誌	合 計	内・継続
豊橋図書館	3,722	1,882	5,604	1,947
名古屋図書館	877	939	1,816	788
車道分館	380	69	449	254
四研究所	1,416	583	1,999	1,301
計	6,395	3,473	9,868	4,290

1991年度受入図書数・受入図書数の推移

受入図書数

区 分	内 国 書	外 国 書	合 計	内・中国書
豊橋図書館	7,585	8,255	15,840	2,259
名古屋図書館	9,791	4,553	14,344	1,053
車道分館	2,126	9	2,135	0
四研究所	2,677	2,591	5,268	1,752
計	22,179	15,408	37,587	5,064

受入図書数の推移

区 分	1983	1987	1988	1989	1990	1991
豊橋 (指数)	31,570 (1.00)	24,430 (0.77)	18,280 (0.58)	16,822 (0.53)	16,461 (0.52)	15,840 (0.50)
名古屋 (指数)	—	—	40,969 (—)	20,389 (—)	18,011 (—)	14,344 (—)
車道 (指数)	3,941 (1.00)	3,111 (0.79)	1,544 (0.39)	1,326 (0.34)	1,882 (0.48)	2,135 (0.54)
四研 (指数)	3,916 (1.00)	6,014 (1.54)	6,813 (1.74)	5,795 (1.48)	4,082 (1.04)	5,268 (1.34)
計	39,427 (1.00)	33,555 (0.85)	67,606 (1.71)	44,332 (1.12)	40,436 (1.03)	37,587 (0.95)

特殊コレクション（文庫）

豊橋図書館所蔵

簡 斎 文 庫：『楚辞集註』正徳14年（1519）刊をはじめ漢籍・国書30,000冊。
（漢籍：禁帯出）

霞 山 文 庫：中国・アジア関係文献35,000冊。
（禁帯出）

菅 沼 文 庫：平田国学および国文学関係漢書3,927冊。

竹 村 文 庫：ヨーロッパ人による東洋史・東洋地誌紀行外国文献916冊。
（禁帯出）

浅 川 文 庫：現代中国の政治経済関係文献を主とする2,166冊。

霞山会・田尻文庫：現代中国関係および日本の外交関係文献5,200冊。

中国学術交流文庫：南開大学・北京語言学院等との交換中国文献1,664冊。
（増加中）

中日大辞典文庫：『中日大辞典』編纂資料を主とする中国語関係文献3,277冊。

J. ライヒマン文庫：16～19世紀にかけて刊行された欧米人による中国研究文献
979冊（禁帯出）

名古屋図書館所蔵

乾 文 庫：1860～1930年代刊行の民商法関係のドイツ書684冊。

榛 村 文 庫：著作権法関係を主とする法律外国文献1,846冊。

小 岩 井 文 庫：第3代学長・故小岩井浄先生旧蔵書1,924冊。

施設

'92.4現在

	区 分	延面積	収容能力	配架数	座席数
豊 橋 図 書 館	(総面積書庫除く)	(2,175m ²)			(計372)
	第1開架閲覧室(1F)	237m ²	17,000冊	17,000冊	76
	第2開架閲覧室(2F)	486m ²	37,000冊	34,550冊	200
	新着和・中国雑誌 コーナー(2F)	40m ²	358種	322種	4
	新着洋雑誌コーナー (第2開架閲覧室内)		280種	191種	
	中国書コーナー(2F)	173m ²	21,600冊	18,300冊	36
	グループ学習室(2F)	36m ²			24
	第1書庫<1層> マイクロフィルム			22,100 リール	
	第1書庫<5層>	2,417m ²	477,000冊	} 467,436冊	32
	第2書庫<2層>	656m ²	109,000冊		

施設

'92.4現在

	区 分	延面積	収容能力	配架数	座席数
名古屋 古屋 屋 図 書 館	(総 延 面 積)	(3,900m ²)			(計257)
	書 庫 (1 F)	1,390m ²	240,000冊	151,322冊	16
	閱 覧 室 (2 F)	766m ²	40,250冊	} 47,625冊	152
	参 考 図 書 室 (2 F)	144m ²	4,100冊		
	雑 誌 室 (3 F)	325m ²	38,500冊	22,303冊	47
	新着雑誌コーナー (雑 誌 室 内 3 F)		210種	160種	
	グ ル ー プ 学 習 室 1 (3 F)	49m ²			24
	グ ル ー プ 学 習 室 2 (3 F)	43m ²			18
車 道 分 館	(総 延 面 積)	(1,038m ²)			(計132)
	一 般 閱 覧 室 (1 F)	59m ²			51
	開架閲覧室 (3 F)	138m ²	5,700冊	} 85,075冊	71
	書庫<開架式> (2 層)	336m ²	65,400冊		10
	館員室 (仮置) (2 F)	40m ²	2,850冊		
	一 号 館 書 庫	90m ²	9,850冊		
新着雑誌コーナー		200種	182種		

図書館施設概要（豊橋図書館）

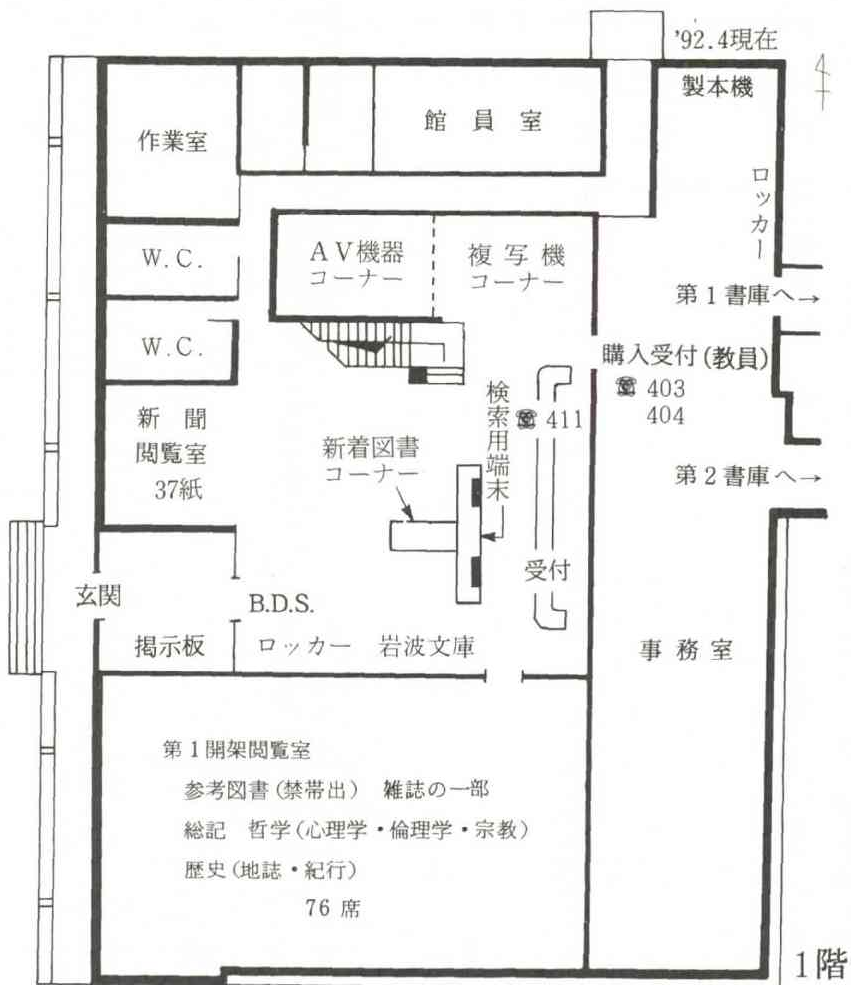

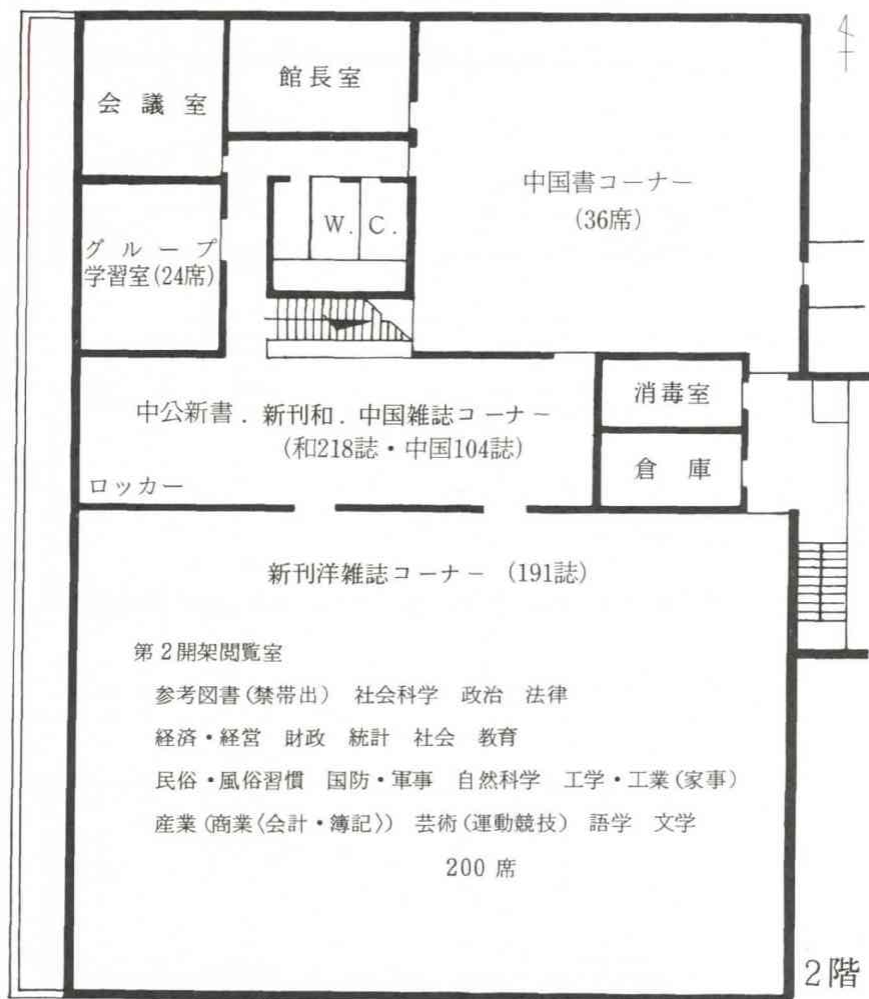

図書館第1書庫・第2書庫案内図（豊橋図書館）

第1書庫

1F

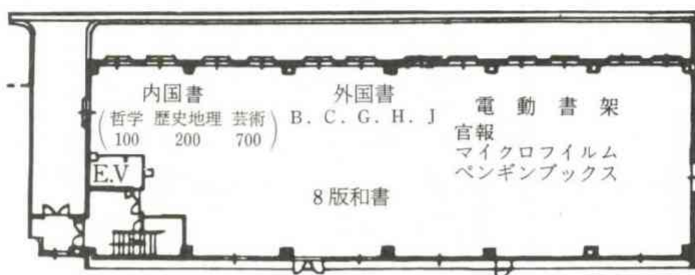

2F



3F

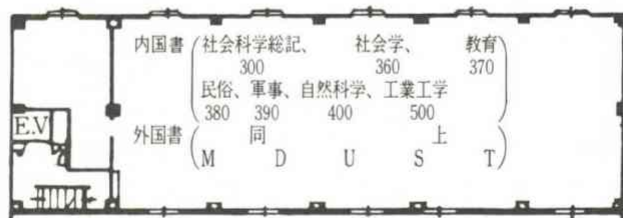

4 F



5 F



第2書庫

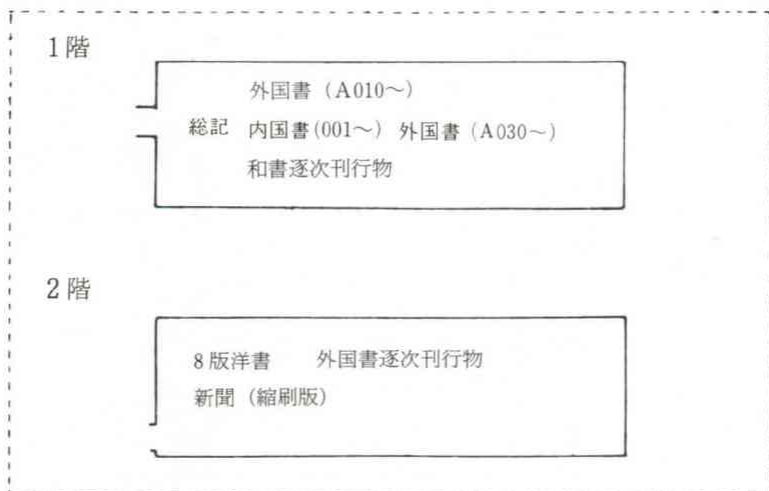

図書館案内図（名古屋図書館）

1階 書庫

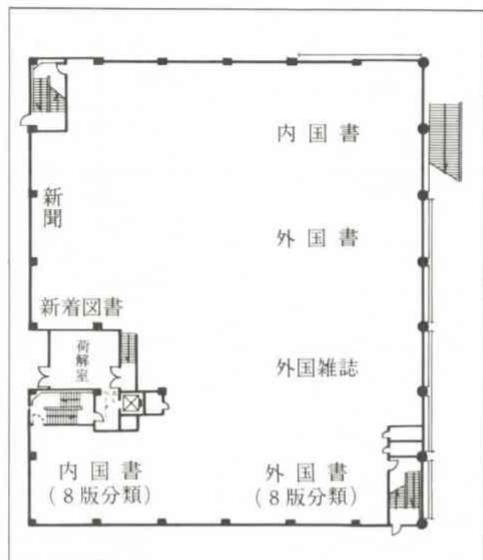

4
+

2階

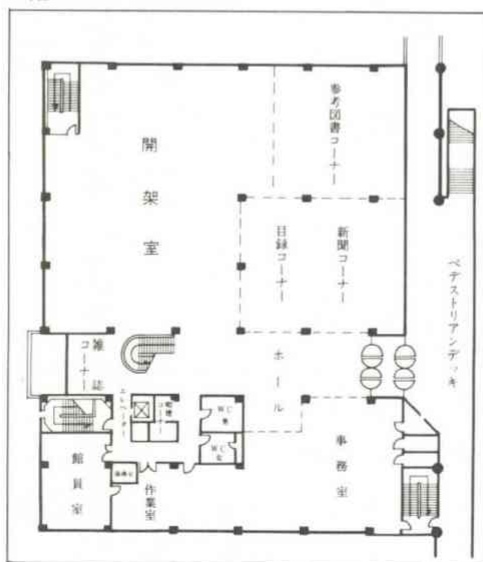

3階

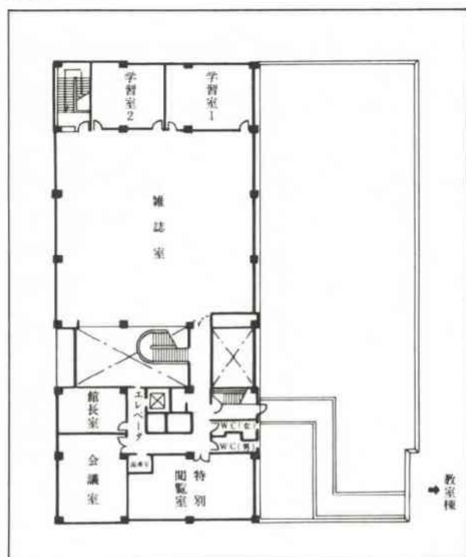

- 1階 書庫
2階 事務室
開架室
参考図書コーナー・新聞コーナー・目録コーナー・雑誌コーナー
館員室
3階 雑誌室
学習室 1・学習室 2
特別閲覧室
館長室
会議室

図書館案内図（名古屋図書館車道分館）

1階

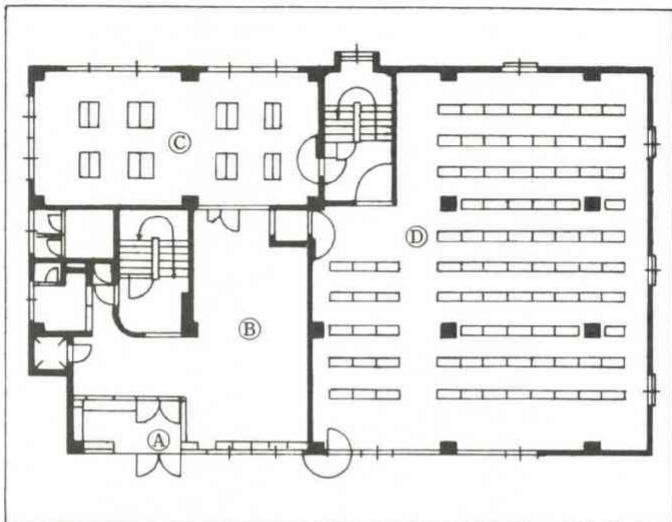

2階

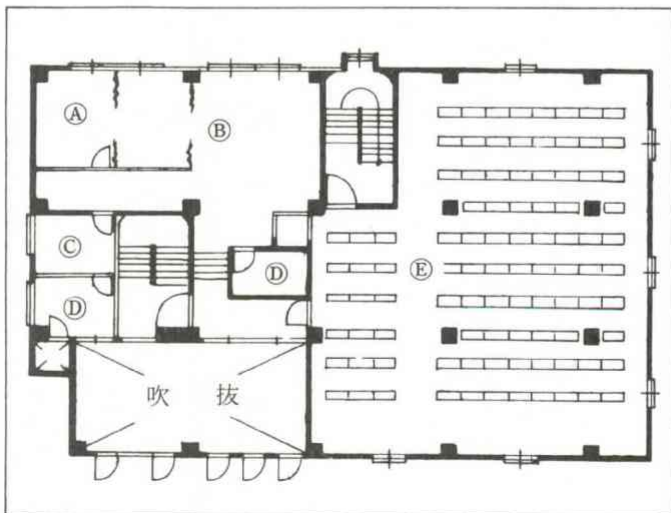

3階

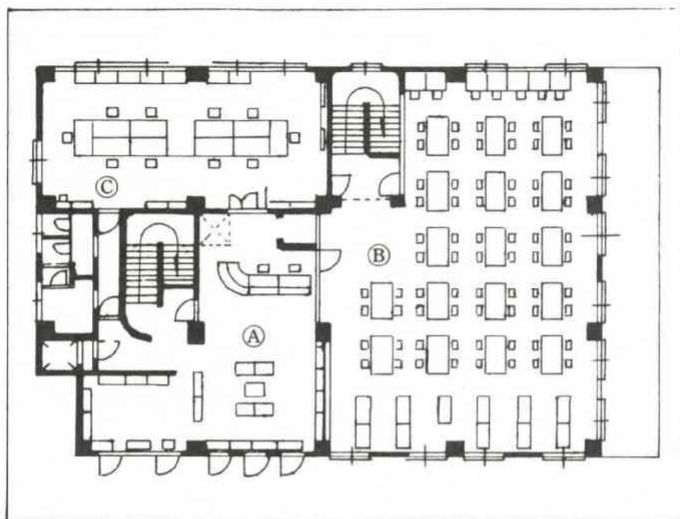

4
+

- | | | |
|----|--------------|-------------|
| 1階 | ① 玄関ホール | ④ 第2書庫（開架式） |
| | ② ロビー | 社会科学系以外の図書 |
| | ③ 一般閲覧室 | 洋書・洋雑誌 |
| 2階 | ① 館長室 | ⑤ 第1書庫（開架式） |
| | ② 書庫 | 社会科学系図書 |
| | ③ 湯沸室 | 和雑誌・判例集 |
| | ④ 更衣室 | |
| 3階 | ① 目録室・ロビー | |
| | ② 開架閲覧室～参考図書 | |
| | ③ 事務室 | |

備 品

	種 類	品 名	
豊 橋 図 書 館	電 子 複 写 機	<ul style="list-style-type: none"> ・ ゼロックス 5039 1台 <li style="padding-left: 100px;">Vivace 400 3台 <li style="padding-left: 100px;">(うちカード式2台) ・ キヤノン NP6650 1台 	
	マイクロリーダープリンター	<ul style="list-style-type: none"> ・ ミノルタ RP405 1台 ・ 富士 FDIP6000 2台 	
	A V プ ー ス ビ デ オ デ ッ キ モ ニ タ ー C D / L D プ レ ヤ ー	<ul style="list-style-type: none"> ・ ビクター HR-S5800 ・ ビクター AV-M150S ・ パイオニア CLD-E140 	} 各2台
	断 裁 機	・ ホリゾン電動断裁機 PC-45	
	製 本 機	・ ホリゾン BQ-18 II	
	端 末 機	利用者検索用 HITAC 4411 2台	

備 品

	機 種	品 名
名 古 屋 図 書 館	電 子 複 写 機	<ul style="list-style-type: none"> ・コニカ U-BIX 4055 <li style="padding-left: 2em;">コインラック付 3台 ・ゼロックス 5039 <li style="padding-left: 2em;">カード式 1台
	マイクロリーダープリンター	<ul style="list-style-type: none"> ・富士RF-4B-II (フィッシュ用) ・富士FMRP30AU
	ステレオカセットデッキ	・テクニクス RS-380R
	コンパクトデスクプレイヤー	・テクニクス SL-P720
	A ・ V プ ー ス	<ul style="list-style-type: none"> ・ナショナル Color Monitor <li style="padding-left: 2em;">TM-151V 2台 ・ナショナル MACLORDHi-Fi <li style="padding-left: 2em;">(VHS用) CT4W ・ソニー Hi-Band Betahi-fi <li style="padding-left: 2em;">(ベーター用) AG 2720
	断 裁 機	・ホリゾン電動断裁機 PC-45
	穿 孔 機	・ライオン電動穿孔機 EM500
	簡 易 製 本 機	・ホリゾン BQ-18II
端 末 機	利用者検索用 <ul style="list-style-type: none"> ・HITAC 4411 2台 ・NEC PC-9801EX 1台 	
車 道 分 館	電 子 複 写 機	<ul style="list-style-type: none"> ・ゼロックス 4790 ・ゼロックスフェイスアップ 10

1991年度図書費決算額

区 分	予 算 額 (図+消)	決 算 額		
		図 書 費	消耗資料費	合 計
図 書 館	303,695,000	163,181,456	104,842,006	268,023,462
国 研	11,553,000	8,679,928	2,834,018	11,513,946
中 産 研	7,531,000	5,808,168	1,741,429	7,549,597
郷 土 研	10,507,000	6,354,148	4,398,159	10,752,307
経 総 研	6,917,000	4,667,630	2,307,901	6,975,531
合 計	340,203,000	188,691,330	116,123,513	304,814,843

1992年度図書費予算額

区 分	図 書 費	消耗資料費	合 計
図 書 館	170,042,000	75,541,000	245,583,000
国 研	5,439,000	1,538,000	6,977,000
中 産 研	5,985,000	1,763,000	7,748,000
郷 土 研	6,153,000	844,000	6,997,000
経 総 研	4,700,000	2,464,000	7,164,000
計	192,319,000	82,150,000	274,469,000

図書館図書費予算・決算の推移

区 分	予 算	指 数	決 算	指 数
1978年度	166,065,000	1.00	135,238,215	1.00
1987年度	269,712,000	1.62	175,643,822	1.30
1988年度	420,579,000	2.53	337,770,032	2.50
1989年度	307,400,000	1.85	244,529,102	1.81
1990年度	260,003,000	1.57	228,754,701	1.69
1991年度	268,195,000	1.62	268,023,462	1.98
1992年度	281,255,000	1.69		

1991 年度利用状況

豊橋図書館（開館 275 日）

区 分	学 生	院 生	教職員	計
入 館 者 数	—	—	—	244,507
帯 出 件 数	19,324	782	1,732	21,838
帯 出 冊 数	29,329	2,449	4,817	36,595
文献複写枚数				486,961 枚
相互利 用件数	依頼	236 件		
	受付	412 件		

名古屋図書館（開館 275 日）

区 分	学 生	院 生	教職員	計
入 館 者 数	—	—	—	179,260
帯 出 件 数	10,151	911	1,155	12,217
帯 出 冊 数	16,119	2,345	5,168	23,632
文献複写枚数	—			373,146 枚
相互利 用件数	依頼	98 件		
	受付	44 件		

車道分館（開館 268 日）

区 分	学 生	院 生	教職員	計
入 館 者 数	—	—	—	14,505
帯 出 件 数	1,781	36	84	1,901
帯 出 冊 数	3,233	72	163	3,468
文献複写枚数				38,542 枚
相互利 用件数	依頼	4 件		
	受付	4 件		

資料1 1991年度 学科・所管別

区分	所管 学科		豊橋図書館			名古屋図書館		
			内国書	外国書	計	内国書	外国書	計
教 養 課 程	一 般 教 育 書	人文科学関係	1,246	536 203	1,782 203	1,128	674 273	1,802 273
		社会科学関係	1,021	523 107	1,544 107	1,136	279 111	1,415 111
		自然科学関係	435	126 13	561 13	697	61 11	758 11
		外国語関係	239	697 210	936 210	112	417 220	529 220
		保健体育関係	152	106 2	258 2	211	32 0	243 0
		合計	3,093	1,988 535	5,081 535	3,284	1,463 615	4,747 615
	専 門 教 育 課 程	専 門 教 育 関 係 書	法 学 部	0	0 0	0 0	2,030	1,761 418
経 済 学 部			1,072	1,825 131	2,897 131	0	0 0	0 0
経 営 学 部			0	0 0	0 0	4,091	1,227 13	5,318 13
計			1,072	1,825 131	2,897 131	6,121	2,988 431	9,109 431
文 学 部		哲 学 科	251	842 409	1,093 409			0 0
		社 会 学 科	364	388 23	752 23			0 0
		史 学 科	808	570 314	1,378 314			0 0
		文 学 科	1,003	2,206 808	3,209 808			0 0
		計	2,426	4,006 1,554	6,432 1,554	0	0 0	0 0
		短 大	生 活 科	518	152 0	670 0		
		文 科	(文学部と共用)					0 0
		専門教育関係合計	4,016	5,983 1,685	9,999 1,685	6,121	2,988 431	9,109 431
		教職・司書関係	476	284 39	760 39	386	102 7	488 7
	合計	4,492	6,267 1,724	10,759 1,724	6,507	3,090 438	9,597 438	
総 計		7,585	8,255 2,259	15,840 2,259	9,791	4,553 1,053	14,344 1,053	

注：下段は中国書を内数で示す。

受入統計表

1992年3月31日現在 単位：冊

(名) 車道分館			研 究 所			合 計		総 計
内国書	外国書	計	内国書	外国書	計	内国書	外国書	
507	1	508 0			0 0	2,881	1,211 476	4,092 476
224	0	224 0			0 0	2,381	802 218	3,183 218
248	1	249 0			0 0	1,380	188 24	1,568 24
35	0	35 0			0 0	386	1,114 430	1,500 430
29		29 0			0 0	392	138 2	530 2
1,043	2	1,045 0			0 0	7,420	3,453 1,150	10,873 1,150
553	1	554 0	84	1,845 1,315	1,929 1,315	2,667	3,607 1,733	6,274 1,733
346	0	346 0	559	363 320	922 320	1,977	2,188 451	4,165 451
0	0	0 0	892	383 117	1,275 117	4,983	1,610 130	6,593 130
899	1	900 0	1,535 0	2,591 1,752	4,126 1,752	9,627	7,405 2,314	17,032 2,314
		0 0			0 0	251	842 409	1,093 409
		0 0	340	0	340 0	704	388 23	1,092 23
		0 0	802	0	802 0	1,610	570 314	2,180 314
		0 0	0		0 0	1,003	2,206 808	3,209 808
0	0	0 0	1,142	0	1,142 0	3,568	4,006 1,554	7,574 1,554
		0 0			0 0	518	152 0	670 0
		0 0			0 0	0	0 0	0 0
899	1	900 0	2,677	2,591 1,752	5,268 1,752	13,713	11,563 3,868	25,276 3,868
184	6	190 0			0 0	1,046	392 46	1,438 46
1,083	7	1,090 0	2,677	2,591 1,752	5,268 1,752	14,759	11,955 3,914	26,714 3,914
2,126	9	2,135 0	2,677	2,591 1,752	5,268 1,752	22,179	15,408 5,064	37,587 5,064

資料2 1991年度 学科・所管別

区分	所管		豊橋図書館			名古屋図書館			(名) 車道分館		
	学科		内国書	外国書	計	内国書	外国書	計	内国書	外国書	計
一般教育課程	一般教育課程	人文科学関係	35,901	6,510 1,955	42,411 1,955	13,140	4,184 1,002	17,324 1,002	16,089	2,522 1,570	18,611 1,570
		社会科学関係	23,706	3,899 462	27,605 462	17,607	2,686 293	20,293 293	8,322	571 202	8,893 202
		自然科学関係	12,040	3,835 350	15,875 350	5,905	1,266 28	7,171 28	4,942	239 59	5,181 59
	外国語関係	外国語関係	5,145	16,959 3,409	22,104 3,409	2,326	6,208 1,677	8,534 1,677	1,745	1,190 562	2,935 562
		保健体育関係	5,301	1,136 48	6,437 48	1,355	582 5	1,937 5	355	39 3	394 3
	合計		82,093	32,339 6,224	114,432 6,224	40,333	14,926 3,005	55,259 3,005	31,453	4,561 2,396	36,014 2,396
専門教育課程	法学部	法学部				42,451	58,160 4,115	100,611 4,115	20,571	1,218 25	21,789 25
		経済学部	64,386	51,833 7,072	116,219 7,072				10,520	1,792 87	12,312 87
		経営学部				26,299	36,981 2,021	63,280 2,021	3,639	631 8	4,270 8
		計	64,386	51,833 7,072	116,219 7,072	68,750	95,141 6,136	163,891 6,136	34,730	3,641 120	38,371 120
	文学部	哲学科	18,522	29,041 18,585	47,563 18,585						
		社会学科	13,889	11,322 308	25,211 308						
		史学科	44,220	19,132 12,004	63,352 12,004						
		文学科	56,897	75,662 30,522	132,559 30,522						
		計	133,528	135,157 61,419	268,685 61,419						
		短大	生活科	11,856	955 36	12,811 36					
合計		209,770	187,945 68,527	397,715 68,527	68,750	95,141 6,136	163,891 6,136	34,730	3,641 120	38,371 120	
教職・司書関係	17,786	7,353 621	25,139 621	1,505	595 14	2,100 14	7,907	2,783 94	10,690 94		
合計		227,556	195,298 69,148	422,854 69,148	70,255	95,736 6,150	165,991 6,150	42,637	6,424 214	49,061 214	
総計		309,649	227,637 75,372	537,286 75,372	110,588	110,662 9,155	221,250 9,155	74,090	10,985 2,610	85,075 2,610	

注：下段は中国書を内数で示す。

蔵書統計表

1992年3月31日現在 単位：冊

図書館合計			研究所			図書館・研究所計		総計
内国書	外国書	計	内国書	外国書	計	内国書	外国書	
65,130	13,216 4,527	78,346 4,527				65,130	13,216 4,527	78,346 4,527
49,635	7,156 957	56,791 957				49,635	7,156 957	56,791 957
22,887	5,340 437	28,227 437				22,887	5,340 437	28,227 437
9,216	24,357 5,648	33,573 5,648				9,216	24,357 5,648	33,573 5,648
7,011	1,757 56	8,768 56				7,011	1,757 56	8,768 56
153,879	51,826 11,625	205,705 11,625				153,879	51,826 11,625	205,705 11,625
63,022	59,378 4,140	122,400 4,140	5,635	22,731 16,641	28,366 16,641	68,657	82,109 20,781	150,766 20,781
74,906	53,625 7,159	128,531 7,159	15,335	7,018 4,846	22,353 4,846	90,241	60,643 12,005	150,884 12,005
29,938	37,612 2,029	67,550 2,029	20,949	11,094 5,920	32,043 5,920	50,887	48,706 7,949	99,593 7,949
167,866	150,615 13,328	318,481 13,328	41,919	40,843 27,407	82,762 27,407	209,785	191,458 40,735	401,243 40,735
18,522	29,041 18,585	47,563 18,585				18,522	29,041 18,585	47,563 18,585
13,889	11,322 308	25,211 308	3,786		3,786 0	17,675	11,322 308	28,997 308
44,220	19,132 12,004	63,352 12,004	8,790		8,790 0	53,010	19,132 12,004	72,142 12,004
56,897	75,662 30,522	132,559 30,522				56,897	75,662 30,522	132,559 30,522
133,528	135,157 61,419	268,685 61,419	12,576	0 0	12,576 0	146,104	135,157 61,419	281,261 61,419
11,856	955 36	12,811 36				11,856	955 36	12,811 36
(文学部と共用)			(文学部と共用)			(文学部と共用)		
313,250	286,727 74,783	599,977 74,783	54,495	40,843 27,407	95,338 27,407	367,745	327,570 102,190	695,315 102,190
27,198	10,731 729	37,929 729				27,198	10,731 729	37,929 729
340,448	297,458 75,512	637,906 75,512	54,495	40,843 27,407	95,338 27,407	394,943	338,301 102,919	733,244 102,919
494,327	349,284 87,137	843,611 87,137	54,495	40,843 27,407	95,338 27,407	548,822	390,127 114,544	938,949 114,544

資料3 1991年度 学 科 ・ 所 管 別

<学科・所管別雑誌種類数>

区分	所管 学科		豊橋図書館			名古屋図書館		
			内国雑誌	外国雑誌	計	内国雑誌	外国雑誌	計
教 養 課 程	一般 教育 誌	人文科学関係	552	101	653	132	82	214
		社会科学関係	603	177	780	120	70	190
		自然科学関係	140	66	206	21	13	34
	外国語関係	76	54	130	12	22	34	
		保健体育関係	115	40	155	31	12	43
	合計	1,486	438	1,924	316	199	515	
専 門 教 育 課 程	法 学 部	0	0	0	307	279	586	
		経済学部	619	411	1,030			0
		経営学部	0	0	0	230	453	683
		計	619	411	1,030	537	732	1,269
	文 学 部	哲学科	155	131	286			0
		社会学科	164	99	263			0
		史学科	268	130	398			0
		文学科	472	581	1,053			0
	計	1,059	941	2,000	0	0	0	
	短 大	生活科	222	17	239			0
		文科	(文学部と共用)					0
	合計	1,900	1,369	3,269	537	732	1,269	
教職・司書関係	336	75	411	24	8	32		
合計	2,236	1,444	3,680	561	740	1,301		
総計	3,722	1,882	5,604	877	939	1,816		
継続中のもの	1,079	868	1,947	341	447	788		

注：下段は中国雑誌を内数で示す。

<所管別新聞種類数>

区分	所管 学科		豊橋図書館			名古屋図書館		
			内国新聞	外国新聞	計	内国新聞	外国新聞	計
総計	134	65	199	23	31	54		
継続中のもの	48	22	70	21	12	33		

注：下段は中国新聞を内数で示す。

雑誌及び新聞種類数

1992年3月31日現在

(名) 車道分館			研究所			合計		総計
内国雑誌	外国雑誌	計	内国雑誌	外国雑誌	計	内国雑誌	外国雑誌	
95	15	110				779	198	977
	11	11					75	75
45	6	51				768	253	1,021
	1	1					71	71
12	1	13				173	80	253
	1	1					22	22
10	3	13				98	79	177
	1	1					19	19
3	0	3				149	52	201
	0	0					2	2
165	25	190				1,967	662	2,629
	14	14					189	189
84	9	93	226	401	627	617	689	1,306
	0	0		296	296		317	317
50	23	73	218	132	350	887	566	1,453
	2	2		108	108		180	180
27	12	39	477	50	527	734	515	1,249
	0	0		9	9		36	36
161	44	205	921	583	1,504	2,238	1,770	4,008
	2	2		413	413		533	533
	0	0		0	0		155	155
	0	0		0	0		23	23
	0	0	165	0	165	329	99	428
	0	0		0	0		4	4
	0	0	330	0	330	598	130	728
	0	0		0	0		48	48
	0	0		0	0	472	581	1,053
	0	0		0	0		324	324
0	0	0	495	0	495	1,554	941	2,495
	0	0		0	0		399	399
	0	0		0	0	222	17	239
	0	0		0	0		0	0
	0	0		0	0	0	0	0
	0	0		0	0	0	0	0
161	44	205	1,416	583	1,999	4,014	2,728	6,742
	2	2		413	413		932	932
54	0	54		0	0	414	83	497
	0	0		0	0		19	19
215	44	259	1,416	583	1,999	4,428	2,811	7,239
	2	2		413	413		951	951
380	69	449	1,416	583	1,999	6,395	3,473	9,868
	16	16		413	413		1,140	1,140
220	34	254	1,049	252	1,301	2,689	1,601	4,290
	4	4		161	161		459	459

1992年3月31日現在

(名) 車道分館			研究所			合計		総計
内国新聞	外国新聞	計	内国新聞	外国新聞	計	内国新聞	外国新聞	
21	3	24	9	67	76	187	166	353
	2	2		51	51		87	87
15	1	16	9	35	44	93	85	178
	1	1		26	26		38	38

資料4-1 1990年度 主題別

主題別蔵書構成

部 門	総記	哲学	歴史	社会科学	法 律	経 済	財 政	統 計	社会学	教 育	
和書(NDC)	0	1	2	30・31	32	33	34	35	36	37	
洋書(本学独自)	A	B・C	H・J	L	K	N	Q	R	M	D	
内 国 書	冊 21,511	16,615	30,531	14,366	6,344	20,986	2,578	2,713	13,810	12,276	
	比 率 %	7.1	5.5	10.1	4.7	2.1	6.9	0.9	0.9	4.6	4.1
外 国 書	冊 43,019 22,422	19,504 6,155	23,964 12,927	5,615 722	1,214 228	20,388 574	2,259 66	3,645 90	17,874 1,298	1,861 469	
	比 率 %	19.6 30.7	8.9 8.4	10.9 17.7	2.6 1.0	0.6 0.3	9.3 0.8	1.0 0.1	1.7 0.1	8.1 1.8	0.8 0.6
合 計	64,530	36,119	54,495	19,981	7,558	41,374	4,837	6,358	31,684	14,137	

主題別受入構成

部 門	総記	哲学	歴史	社会科学	法 律	経 済	財 政	統 計	社会学	教 育	
和書(NDC)	0	1	2	30・31	32	33	34	35	36	37	
洋書(本学独自)	A	B・C	H・J	L	K	N	Q	R	M	D	
内 国 書	冊 868	790	1,023	872	106	629	58	38	457	322	
	比 率 %	10.2	9.3	12.1	10.3	1.3	7.4	0.7	0.4	5.4	3.8
外 国 書	冊 936 170	843 303	1,223 841	459 51	37 34	587 139	69 10	75 27	1,083 135	68 28	
	比 率 %	11.7 5.6	10.6 10.0	15.3 27.6	5.7 1.7	0.5 1.1	7.4 4.6	0.9 0.3	0.9 0.9	13.6 4.4	0.9 0.9
合 計	1,804	1,633	2,246	1,331	143	1,216	127	113	1,540	390	

蔵書構成・受入構成(豊橋)

1991年3月31日現在

風 俗	軍 事	自 然	工 学	産 業	芸 術	語 学	文 学	漢 籍	各種文庫	合 計
38	39	4	5	6	7	8	9		その他	
M	U	S	T	P	G	F	E			
4,304	270	15,206	7,350	12,958	10,898	10,269	40,227	40,895	18,927	303,034
1.4	0.1	5.0	2.4	4.3	3.6	3.4	13.3	13.5	6.2	100.0
社会学	182	4,895	1,193	3,410	3,117	12,481	47,617	0	7,229	219,467
に合併	79	642	323	495	1,845	3,453	14,188	0	7,144	73,120
	0.1	2.2	0.5	1.6	1.4	5.7	21.7	0.0	3.3	100.0
	0.1	0.9	0.4	0.7	2.5	4.7	19.4	0.0	9.8	100.0
4,304	452	20,101	8,543	16,368	14,015	22,750	87,844	40,895	26,156	522,501

注：外国書の下段は中国書内数

1991年3月31日現在

風 俗	軍 事	自 然	工 学	産 業	芸 術	語 学	文 学	漢 籍	各種文庫	合 計
38	39	4	5	6	7	8	9		その他	
M	U	S	T	P	G	F	E			
251	12	321	247	325	434	358	1,366	0	0	8,477
3.0	0.1	3.8	2.9	3.8	5.1	4.2	16.1	0.0	0.0	100.0
社会学	28	212	86	149	204	307	1,618	0	0	7,984
に合併	17	37	35	89	138	121	868	0	0	3,043
	0.4	2.7	1.1	1.9	2.6	3.8	20.3	0.0	0.0	100.0
	0.6	1.2	1.2	2.9	4.5	4.0	28.5	0.0	0.0	100.0
251	40	533	333	474	638	665	2,984	0	0	16,461

注：外国書の下段は中国書内数

資料4-2 1990年度 主題別

主題別蔵書構成

部 門	総記	哲学	歴史	社会科学	法 律	経 済	財 政	統 計	社会学	教 育	
N D C 洋書(移管)	0 A	1 B・C	2 H・J	30・31 L	32 K	33 N	34 Q	35 R	36 M	37 D	
内 国 書	冊 10,288	3,468	5,328	8,979	25,526	12,874	1,008	325	4,984	1,971	
	比 率 %	10.2	3.4	5.3	8.9	25.3	12.8	1.0	0.3	4.9	2.0
外 国 書	冊 2,666 765	1,651 150	5,140 1439	11,469 1207	35,648 327	25,354 729	309 42	633 35	2,353 244	463 96	
	比 率 %	2.5 9.4	1.6 1.9	4.8 17.8	10.8 14.9	33.6 4.0	23.9 9.0	0.3 0.5	0.6 0.4	2.2 3.0	0.4 1.2
合 計	12,954	5,119	10,468	20,448	61,174	38,228	1,317	958	7,337	2,434	

主題別受入構成

部 門	総記	哲学	歴史	社会科学	法 律	経 済	財 政	統 計	社会学	教 育	
N D C 洋書(移管)	0 A	1 B・C	2 H・J	30・31 L	32 K	33 N	34 Q	35 R	36 M	37 D	
内 国 書	冊 1,047	736	1,076	931	1,146	1,712	64	87	759	405	
	比 率 %	8.7	6.1	9.0	7.8	9.5	14.3	0.5	0.7	6.3	3.4
外 国 書	冊 296 23	331 41	390 103	421 73	1,580 35	1,184 37	8 1	6 0	127 17	63 1	
	比 率 %	4.9 2.5	5.5 4.5	6.5 11.4	7.0 8.1	26.3 3.9	19.7 4.1	0.1 0.1	0.1 0.0	2.1 1.9	1.0 0.1
合 計	1,343	1,067	1,466	1,352	2,726	2,896	72	93	886	468	

蔵書構成・受入構成(名古屋)

1991年3月31日現在

風 俗	軍 事	自 然	工 学	産 業	芸 術	語 学	文 学	各種文庫	合 計
38 M	39 U	4 S	5 T	6 P	7 G	8 F	9 E	その他	
849	297	3,394	2,980	6,383	1,486	2,984	4,487	3,195	100,806
0.8	0.3	3.4	3.0	6.3	1.5	3.0	4.5	3.2	100.0
255 34	142 60	1,783 318	1,504 420	5,839 525	522 63	4,167 867	4,685 745	1,525 35	106,108 8,101
0.2 0.4	0.1 0.7	1.7 3.9	1.4 5.2	5.5 6.5	0.5 0.8	3.9 10.7	4.4 9.2	1.4 0.4	100.0 100.0
1,104	439	5,177	4,484	12,222	2,008	7,151	9,172	4,720	206,914

注：外国書の下段は中国書内数

1991年3月31日現在

風 俗	軍 事	自 然	工 学	産 業	芸 術	語 学	文 学	各種文庫	合 計
38 M	39 U	4 S	5 T	6 P	7 G	8 F	9 E	その他	
258	36	617	333	744	270	340	1,073	376	12,010
2.1	0.3	5.1	2.8	6.2	2.2	2.8	8.9	3.1	100.0
32 12	3 0	153 28	95 11	135 22	71 27	338 160	768 313	0 0	6,001 904
0.5 1.3	0.0 0.0	2.5 3.1	1.6 1.2	2.2 2.4	1.2 3.0	5.6 17.7	12.8 34.6	0.0 0.0	100.0 100.0
290	39	770	428	879	341	678	1,841	376	18,011

注：外国書の下段は中国書内数

資料4-3 1991年度 主題別

主題別蔵書構成

部門	総記	哲学	歴史地理	社会科学政治	法律	経済経営	財政	統計	社会学	
N D C	0	1	2	30・31	32	33	34	35	36	
内国書	冊	7,128	2,687	7,265	6,172	13,722	11,674	629	389	4,207
	比率%	9.6	3.6	9.8	8.3	18.5	15.8	0.8	0.5	5.7
外国書	冊	2,925	212	496	996	395	1,948	54	21	346
	比率%	26.6	1.9	4.5	9.1	3.6	17.7	0.5	0.2	3.1
合計	10,053	2,899	7,761	7,168	14,117	13,622	683	410	4,553	

主題別受入構成

部門	総記	哲学	歴史地理	社会科学政治	法律	経済経営	財政	統計	社会学	
N D C	0	1	2	30・31	32	33	34	35	36	
内国書	冊	295	71	161	231	332	272	22	6	144
	比率%	13.9	3.3	7.6	10.9	15.6	12.8	1.0	0.3	6.8
外国書	冊									
	比率%									
合計	295	71	161	231	332	272	22	6	144	

蔵書構成・受入構成(車道)

1992年3月31日現在

教育	風俗	軍事	自然科学	工学	産業	芸術	語学	文学	合計
37	38	39	4	5	6	7	8	9	
4,309	社会学	291	3,103	1,234	2,795	1,105	2,406	4,974	74,090
5.8	に合併	0.4	4.2	1.7	3.8	1.5	3.2	6.7	100
110	社会学	55	179	116	184	147	1,276	1,525	10,985
1.0	に合併	0.5	1.6	1.1	1.7	1.3	11.6	13.9	100
4,419	—	346	3,282	1,350	2,979	1,252	3,682	6,499	85,075

1992年3月31日現在

教育	風俗	軍事	自然科学	工学	産業	芸術	語学	文学	合計
37	38	39	4	5	6	7	8	9	
112	社会学	5	144	59	82	36	71	83	2,126
5.3	に合併	0.2	6.8	2.8	3.9	1.7	3.3	3.9	100
	社会学								
	に合併								
112	—	5	144	59	82	36	71	83	2,126

発行日	1992年9月1日
編集・発行	愛知大学図書館
豊橋図書館	豊橋市町畑町1-1(〒441) Tel(0532)47-4181 FAX(0532)47-4182
名古屋図書館	愛知県西加茂郡三好町黒笹370(〒470-02) Tel(05613)6-1115 FAX(05613)6-5547
車道分館	名古屋市東区筒井二-10-31(〒461) Tel(052)937-8116 FAX(052)937-8117

the 1990s, the number of people in the UK who are employed in the public sector has increased from 10.5 million to 12.5 million (12% of the population) (Department of Health 2000).

There are a number of reasons for this increase. One of the main reasons is the increasing demand for health care services. The population is ageing, and there is a growing number of people with chronic conditions such as diabetes, heart disease, and asthma. This has led to an increase in the number of people who are hospitalized and the length of their stays.

Another reason for the increase in public sector employment is the increasing demand for health care services from the private sector. Many people who are unable to pay for private health care services turn to the public sector for care. This has led to an increase in the number of people who are employed in the public sector.

There are a number of challenges facing the public sector in the 21st century. One of the main challenges is the increasing demand for health care services. The population is ageing, and there is a growing number of people with chronic conditions such as diabetes, heart disease, and asthma. This has led to an increase in the number of people who are hospitalized and the length of their stays.

Another challenge is the increasing demand for health care services from the private sector. Many people who are unable to pay for private health care services turn to the public sector for care. This has led to an increase in the number of people who are employed in the public sector.

There are a number of ways in which the public sector can meet these challenges. One way is to invest in health care services. This can be done by increasing the number of health care workers, improving the quality of care, and investing in new technologies. Another way is to encourage people to use private health care services.

There are a number of ways in which the public sector can meet these challenges. One way is to invest in health care services. This can be done by increasing the number of health care workers, improving the quality of care, and investing in new technologies. Another way is to encourage people to use private health care services.

There are a number of ways in which the public sector can meet these challenges. One way is to invest in health care services. This can be done by increasing the number of health care workers, improving the quality of care, and investing in new technologies. Another way is to encourage people to use private health care services.

There are a number of ways in which the public sector can meet these challenges. One way is to invest in health care services. This can be done by increasing the number of health care workers, improving the quality of care, and investing in new technologies. Another way is to encourage people to use private health care services.

There are a number of ways in which the public sector can meet these challenges. One way is to invest in health care services. This can be done by increasing the number of health care workers, improving the quality of care, and investing in new technologies. Another way is to encourage people to use private health care services.

There are a number of ways in which the public sector can meet these challenges. One way is to invest in health care services. This can be done by increasing the number of health care workers, improving the quality of care, and investing in new technologies. Another way is to encourage people to use private health care services.

There are a number of ways in which the public sector can meet these challenges. One way is to invest in health care services. This can be done by increasing the number of health care workers, improving the quality of care, and investing in new technologies. Another way is to encourage people to use private health care services.