

愛知大学図書館概要

1993(平成5)年度



愛知大学図書館

目 次

図書館の沿革	1
図書館の特色	4
図書館の組織・人員	5
蔵書数・所蔵雑誌種類数	6
1992年度受入図書数・受入図書数の推移	7
特殊コレクション（文庫）	8
図書館の施設	9
施設概要	
豊橋図書館	11
名古屋図書館	15
名古屋図書館車道分館	17
図書館の備品	19
1992年度図書費決算額	21
1993年度図書費予算額	21
図書館図書費予算・決算の推移	21
1992年度利用状況	22

資 料

1992年度学科・所管別受入統計表	23
1992年度学科・所管別蔵書統計表	25
1992年度学科・所管別雑誌及び新聞種類数	27
1991年度主題別蔵書構成・受入構成（豊橋）	29
1991年度主題別蔵書構成・受入構成（名古屋）	31
1992年度主題別蔵書構成・受入構成（車道）	33

図書館の沿革

- 昭和22(1947) 1 霞山会館図書室本(霞山文庫)和漢書 約35,000冊寄託
4 図書館(現三研究所建物)設置
5 図書館業務開始
- 23(1948) 5 元住友本社総理事・蔵相小倉正恒氏所蔵の漢籍等(簡齋文庫)
約30,000冊受贈
- 24(1949) 6 蔵書数 漢籍30,000冊 和書25,713冊 洋書2,481冊
計58,194冊 雑誌150種 新聞15種
7 元東京弁護士会会長乾 政彦氏蔵民商法関係ドイツ書(乾文庫)
684冊受贈
- 25(1950) 4 名古屋校舎図書室設置(蔵書7,500冊)
- 28(1953) 元浦和高等学校教授竹村昌次氏蔵東洋史関係洋書(竹村文庫)
916冊受入
- 29(1954) 中国政府より中華人民共和国成立を記念し「四庫全書珍本初集」
「百衲本二十四史」3,800冊受贈
- 30(1955) 10 菅沼耕兵衛氏(平田篤胤門人)旧蔵書国学・国文関係和書(菅
沼文庫)3,927冊受贈
6 名古屋校舎図書室を図書館名古屋分館として新発足
- 31(1956) 3 蔵書数本館 和漢書91,745冊 洋書10,659冊 計102,404冊
名古屋分館 和漢書9,225冊 洋書796冊 計10,021冊
- 32(1957) 3 創立10周年記念として鉄筋コンクリート建書庫(現第二書庫)
延656m²収容能力109,194冊 竣工
図書館新改築完工
- 35(1960) 2 「愛知大学漢籍分類目録」刊行
- 41(1966) 3 蔵書数 和書137,697冊 洋書25,266冊(未整理約30,000冊)
雑誌・新聞1,399種
11 創立20周年記念として図書館新館(事務室・閲覧室)2,175m²
竣工
- 46(1971) 3 蔵書数本館 和漢書156,911冊 洋書45,974冊 計202,885冊
- 48(1973) 6 中国南開大学より「説文通訓定声」等漢籍35冊受贈
- 50(1975) 5 図書館名古屋分館948m²竣工
- 51(1976) 3 創立30周年記念として新書庫(第1書庫)延2,417m²収容能力
334,075冊 竣工

- 昭和51(1976) 3 蔵書数 内国書 187,101冊 外国書 72,644冊 雑誌 2,001種
元中国研究所常任理事浅川謙次氏蔵 中国関係図書(浅川文庫)
2,166冊受入
「主要図書目録—経営学科関係」刊行
- 52(1977) 3 National Reporter System (文部省研究特設助成による)
6,063冊 受入 (以降継続受入)
11 「愛知大学図書館蔵書目録—経済学科関係外国書」刊行
- 53(1978) 11 ドイツ会社史 2,168冊 (文部省研究特設助成) 受入
- 54(1979) 7 霞山会所蔵図書(元外務次官・霞山会理事田尻愛義氏蔵書を含む) 約5,200冊受贈(霞山会文庫)
- 55(1980) 3 「愛知大学図書館所蔵雑誌目録」刊行
10 本学図書館と北京語言学院図書館(中国・北京市)との学術文献交流関係を樹立
10 「本学と南開大学との学術教育交流協定」調印～学術文献の相互交換を含む
- 56(1981) 1 北京語言学院図書館等より、中国書 464冊受贈～「中国学術交流文庫」設置
3 蔵書数本館 内国書 238,828冊 外国書 180,931冊
計 419,759冊 雑誌 5,158種 名古屋分館 内国書 52,113冊
外国書 6,553冊 計 58,666冊 雑誌 362種
6 本学教授故鈴木擇郎氏所蔵図書・同故内山雅夫氏所蔵図書並びに
中日大辞典編纂処所蔵図書により、「中日大辞典文庫」設置
11 イギリス議会議事録(Great Britain; Parliamentary Debates.
別称ハンサード)約2,000冊受入(イギリス上院議会図書館所蔵
2組のうちの1組)
- 57(1982) 12 元本学教授(甲南大学名誉教授)故井森陸平氏蔵 産業社会学関係図書(井森文庫) 1,063冊受贈
- 58(1983) 4 「愛知大学図書館利用のしおり」第1版発行
7 グループ学習室(旧特別閲覧室)を開設
- 58(1983) 11 Goldsmiths'-Kress Library of Economic Literature.
Segment II: 1801—1850 マイクロフィルム 1,716リール受入
(文部省研究特設助成による。)
- 59(1984) 12 The Times. 1785(創刊)—1962 マイクロフィルム 991リール受入(以降継続受入)
- 60(1985) 12 東京大学所蔵 連歌俳諧書集成 酒竹文庫マイクロフィッシュ 7,247枚(文部省研究特定図書助成による。)
- 61(1986) 1 Penguin Books 5,000 titles 受入

- 昭和61(1986) 1 The House of Commons Parliamentary Papers.
1801—1900 マイクロフィッシュ 46,183枚 (19世紀英国下院
議会議文書) 受入
- 62(1987) 10 中国方志叢書 第二期のうち江蘇省、山東省等受入(文部省研究
特定図書助成による。)
NRI マイクロ有証5集~7集受入
- 63(1988) 3 三好校地に名古屋図書館設置
豊橋より名古屋図書館へ図書5万冊、雑誌9千冊を移管
「愛知大学所蔵図書目録〈書名〉和書・中国書」刊行
- 4 名古屋図書館業務開始
車道分館を名古屋図書館車道分館、図書館(豊橋校舎)を豊橋
図書館に名称変更
- 6 「愛知大学所蔵図書目録〈書名〉洋書」刊行
- 7 豊橋より名古屋図書館へ図書3万冊を移管
- 9 J-BISC 稼働
- 平成元(1989) 3 豊橋より名古屋図書館へ図書4万冊を移管
「愛知大学所蔵図書目録〈分類〉」を刊行
- 6 名古屋図書館閲覧管理システム稼働
- 10 豊橋図書館閲覧管理システム稼働
- 12 豊橋図書館、ECOLOGY AND THE ENVIRONMENTAL
CRISIS(エコロジーと公害環境問題)コレクション250冊受入
(文部省補助による)
- 平成2(1990) 1 学術情報センターと接続(教育モード)
- 2 豊橋図書館、学術情報センターとの接続を業務モードに切り換
え
豊橋より名古屋図書館に雑誌約2.5万冊を移管し、移管事業完了
88年3月からの移管総冊数127,553冊
- 3 名古屋図書館、学術情報センターとの接続を業務モードに切り
換え
- 7 名古屋図書館、陸・海軍省年報マイクロフィルム70リール受入
(文部省助成による)
- 平成3(1991) 6 豊橋図書館、1階ロビー、開架室、事務室等に空調設備設置
- 7 豊橋図書館、1階にAVコーナー設備(旧機械室跡)
- 10 車道分館、閲覧管理システム稼働
豊橋図書館、2階に中国書コーナー開設
- 12 豊橋図書館、J.ライヒマンコレクション979冊受入(文部省助
成による)
- 平成4(1992) 1 豊橋図書館、暗室を倉庫に改装

- 11 豊橋図書館、ミーニュ教文学全集
(ラテン語版) 221冊入受(文部省助成による)
- 12 名古屋図書館
Collection of official records of the U.S. Dept. of state
relating to korea 1883-1959
(米国務省・朝鮮関係公文書集)

図書館の特色

昭和22年、図書館業務を開始して以来70万冊余の文献が収集されているが、特色の第一は本学創立の由来からもわかるように中国関係の文献が多いことである。「簡齋文庫」一元住友本社総理事・蔵相小倉正恒氏旧蔵一には『楚辞集註』正徳14年(1519)刊をはじめとする何点かの明版があり「霞山文庫」一旧霞山会蔵一には清朝の学者の著録及び旧中国・満鉄に関する貴重な資料がある。その他中国関係文献コレクションとして「竹村文庫」、「浅川文庫」、「中国学術交流文庫」、「中日大辞典文庫」などがあり、内外研究者の注目を集めている。

次に社会科学・人文科学系の総合図書館として、基本的文献はいうまでもなく関連領域の文献の収集にも留意し、毎年特別予算を計上している。社会科学系では全米判例集(National Reporter System)、イギリス判例集(All England Law Report)、OECDの全刊行物、イギリス議会議事録、ドイツ会社史、ゴールドスミス・クレス：ライブラリー(マイクロフィルム)などの大型コレクションを購入し、人文科学系では平田篤胤の門人であった菅沼耕兵衛氏旧蔵の国学・和歌関係の資料を中心とした「菅沼文庫」、「世界農林業センサス」の各年版、「国勢調査報告書」の全冊揃、主要な「県史」類、「東寺百合文書」全冊(写真版)、「レクラム文庫」、「プレイヤード叢書」「ペンギンボックス」など、広汎な文献を収集し、利用者に提供している。

豊橋図書館開架室には学生が日常的に利用する度合いの高い、参考書、講義科目に見合った新刊図書、各界の個人全集など5万冊を配し、新着の内・外雑誌も数多く展示している。

昭和63年4月に新築開館した名古屋図書館は、開放的な設備で開架書庫形式をとり、法律・経営関係の文献が充実されるよう努力している。

旧来の車道分館は名古屋図書館車道分館とし、二部専用の図書館ではあるが、午後1時より開館し利用の便を図っている。

組 織

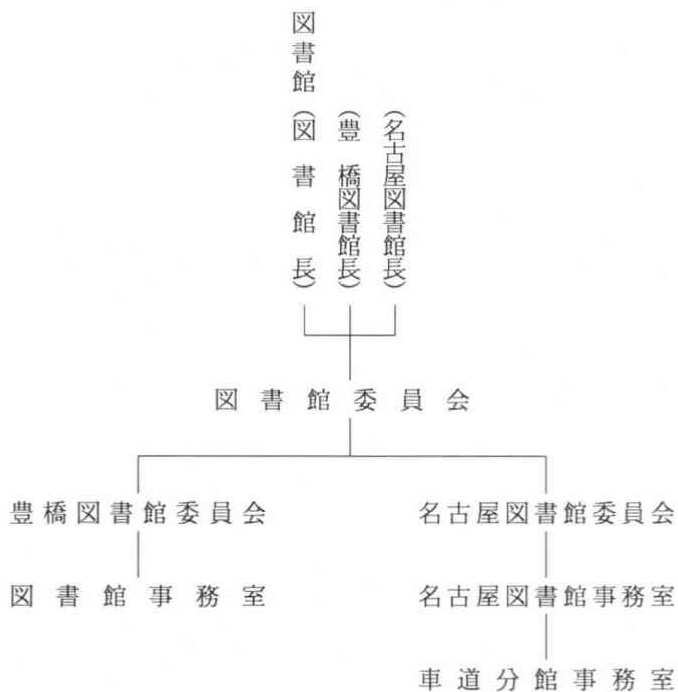

人 員

	館長	事務長	整 理	運 用	計
豊 橋 図 書 館	1	1	7	8・(2)	17・(2)
名 古 屋 図 書 館	1	1	3	6・(1)	11・(1)
名 古 屋 図 書 館 車 道 分 館				4	4

() 数は臨時嘱託

蔵書数・所蔵雑誌種類数

蔵書数（'93年3月末現在）

区 分	内 国 書	外 国 書	合 計	内・中国書
豊橋図書館	318,481	235,439	553,920	77,609
名古屋図書館	118,784	115,971	234,755	10,108
車道分館	76,911	11,073	87,984	2,620
四 研 究 所	56,576	43,641	100,217	29,673
計	570,752	406,124	976,876	120,010

所蔵雑誌種類数（'93年3月末現在）

区 分	内 国 雑 誌	外 国 雑 誌	合 計	内・継続
豊橋図書館	3,763	1,893	5,656	1,991
名古屋図書館	893	997	1,890	788
車道分館	387	69	456	161
四 研 究 所	1,444	593	2,037	1,322
計	6,487	3,552	10,039	4,262

1992年度受入図書数・受入図書数の推移

受入図書数

区 分	内 国 書	外 国 書	合 計	内・中国書
豊橋図書館	9,716	7,852	17,568	2,245
名古屋図書館	8,212	5,313	13,525	953
車道分館	2,821	88	2,909	10
四研究所	2,081	2,798	4,879	2,266
計	22,830	16,051	38,881	5,474

受入図書数の推移

区 分	1987	1988	1989	1990	1991	1992
豊橋 (指数)	24,430 (1.00)	18,280 (0.75)	16,822 (0.69)	16,461 (0.67)	15,840 (0.65)	17,568 (0.72)
名古屋 (指数)	—	40,969 (—)	20,389 (—)	18,011 (—)	14,344 (—)	13,525 (—)
車道 (指数)	3,111 (1.00)	1,544 (0.50)	1,326 (0.43)	1,882 (0.61)	2,135 (0.69)	2,909 (0.94)
四研 (指数)	6,014 (1.00)	6,813 (1.13)	5,795 (0.96)	4,082 (0.68)	5,268 (0.88)	4,879 (0.81)
計	33,555 (1.00)	67,606 (2.01)	44,332 (1.32)	40,436 (1.21)	37,587 (1.12)	38,881 (1.16)

特殊コレクション（文庫）

豊橋図書館所蔵

簡 斎 文 庫：『楚辞集註』正徳14年（1519）刊をはじめ漢籍・国書30,000冊。
（漢籍：禁帯出）

霞 山 文 庫：中国・アジア関係文献35,000冊。
（禁帯出）

菅 沼 文 庫：平田国学および国文学関係漢書3,927冊。

竹 村 文 庫：ヨーロッパ人による東洋史・東洋地誌紀行外国文献916冊。
（禁帯出）

浅 川 文 庫：現代中国の政治経済関係文献を主とする2,166冊。

霞山会・田尻文庫：現代中国関係および日本の外交関係文献5,200冊。

中国学術交流文庫：南開大学・北京語言学院等との交換中国文献1,664冊。
（増加中）

中日大辞典文庫：『中日大辞典』編纂資料を主とする中国語関係文献3,277冊。

J. ライヒマン文庫：16～19世紀にかけて刊行された欧米人による中国研究文献
979冊（禁帯出）

名古屋図書館所蔵

乾 文 庫：1860～1930年代刊行の民商法関係のドイツ書684冊。

榛 村 文 庫：著作権法関係を主とする法律外国文献1,846冊。

小 岩 井 文 庫：第3代学長・故小岩井浄先生旧蔵書1,924冊。

施設

'93.4現在

	区 分	延面積	収容能力	配架数	座席数
豊 橋 区 書 館	(総面積書庫除く)	(2,175m ²)			(計372)
	第1開架閲覧室(1F)	237m ²	17,000冊	17,000冊	76
	第2開架閲覧室(2F)	486m ²	37,000冊	34,550冊	200
	新着和・中国雑誌 コーナー(2F)	40m ²	358種	263種	4
	新着洋雑誌コーナー (第2開架閲覧室内)		280種	76種	
	中国書コーナー(2F)	173m ²	21,600冊	20,500冊	36
	グループ学習室(2F)	36m ²			24
	第1書庫<1層> マイクロフィルム			22,400 リール	
	第1書庫<5層>	2,417m ²	477,000冊	} 481,870冊	32
	第2書庫<2層>	656m ²	109,000冊		

施設

'93.4現在

	区 分	延面積	収容能力	配架数	座席数
名 古 屋 図 書 館	(総 延 面 積)	(3,900m ²)			(計257)
	書 庫 (1 F)	1,390m ²	240,000冊	162,329冊	16
	閱 覧 室 (2 F)	766m ²	41,750冊	} 49,625冊	152
	参 考 図 書 室 (2 F)	144m ²	5,600冊		
	雑 誌 室 (3 F)	325m ²	38,500冊	22,801冊	47
	新 着 雑 誌 コ ー ナ ー (雑 誌 室 内 3 F)		210種	160種	
	グ ル ー プ 学 習 室 1 (3 F)	49m ²			24
	グ ル ー プ 学 習 室 2 (3 F)	43m ²			18
車 道 分 館	(総 延 面 積)	(1,038m ²)			(計132)
	一 般 閱 覧 室 (1 F)	59m ²			51
	開 架 閱 覧 室 (3 F)	138m ²	5,700冊	} 87,984冊	71
	書 庫 < 開 架 式 > (2 層)	336m ²	65,400冊		
	館 員 室 (仮 置) (2 F)	40m ²	2,850冊		10
	一 号 館 書 庫	90m ²	9,850冊		
新 着 雑 誌 コ ー ナ ー		200種	182種		

図書館施設概要（豊橋図書館）

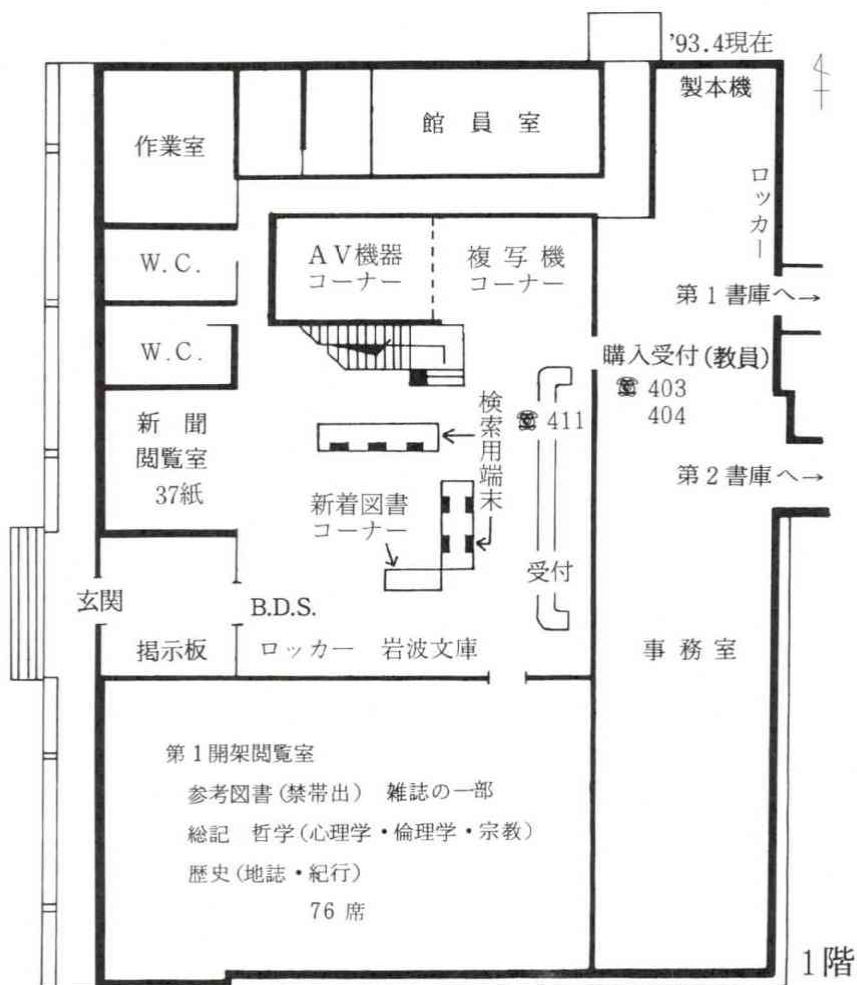

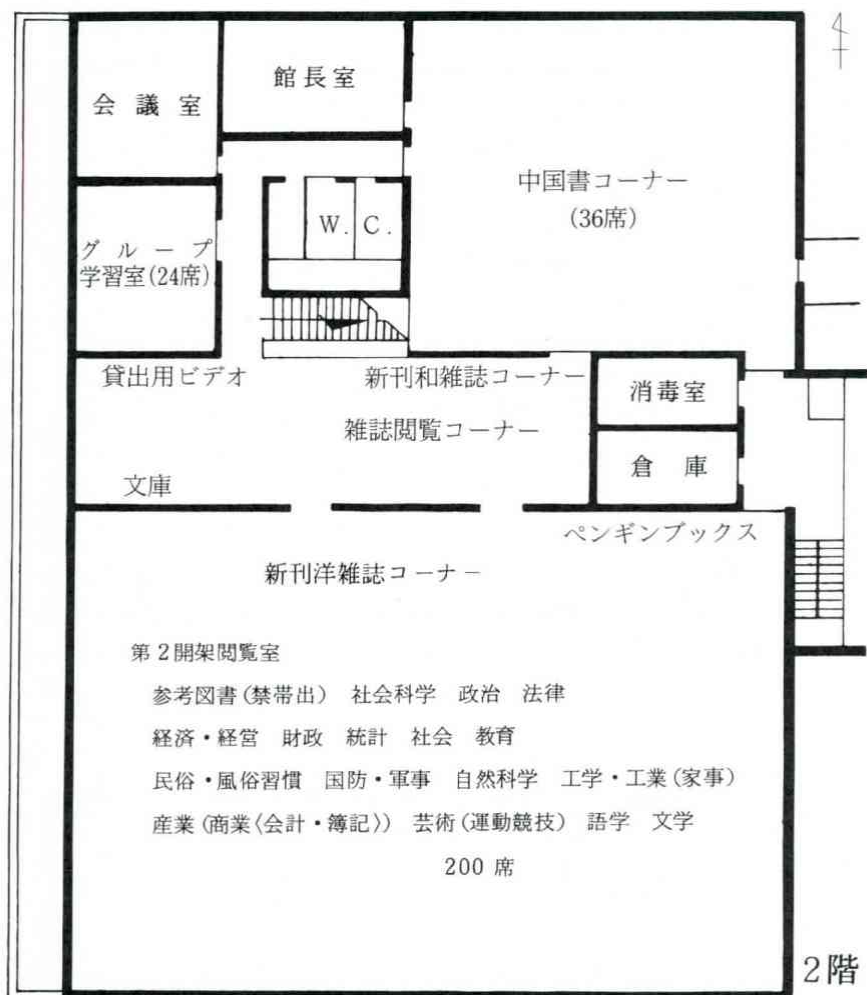

図書館第1書庫・第2書庫案内図（豊橋図書館）

第1書庫

1 F

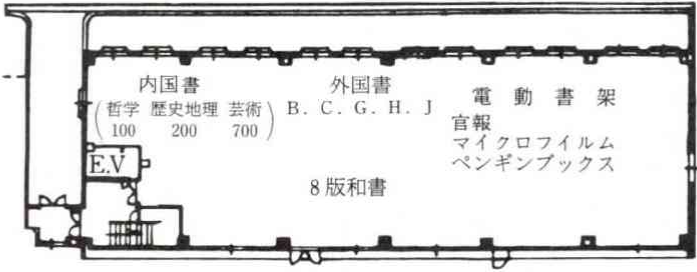

2 F



3 F

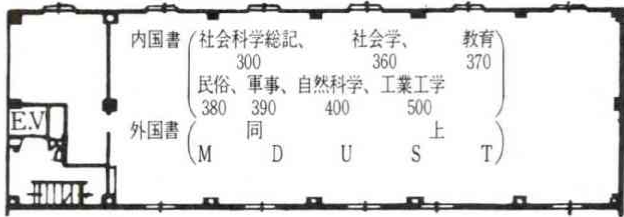

4 F



5 F



第2書庫

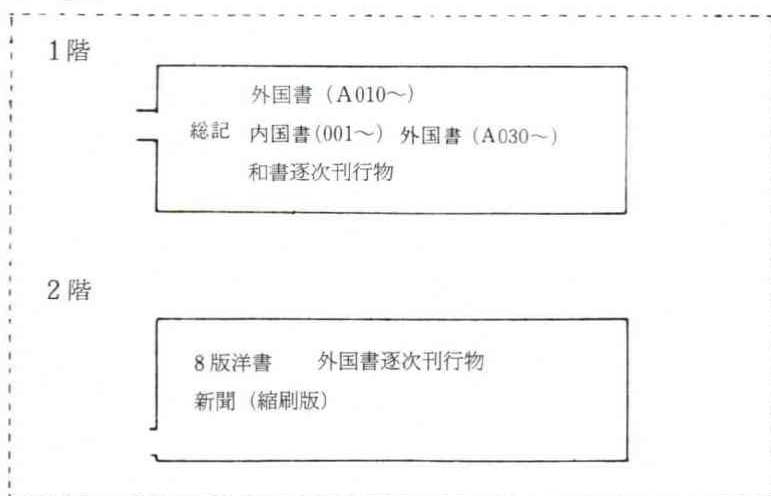

図書館案内図（名古屋図書館）

1階 書庫

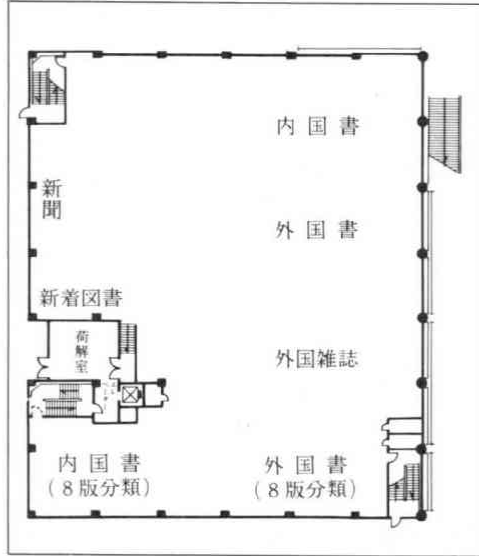

2階

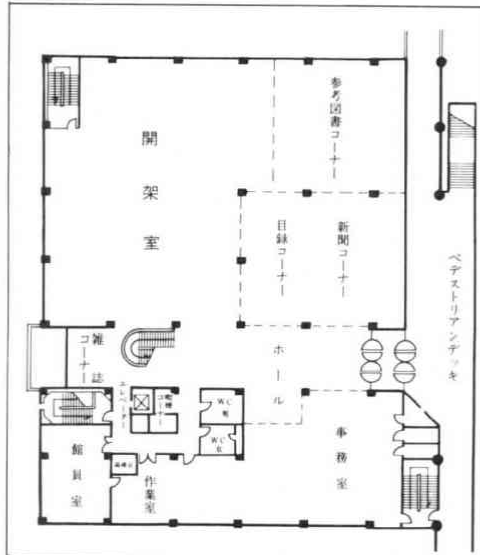

3階

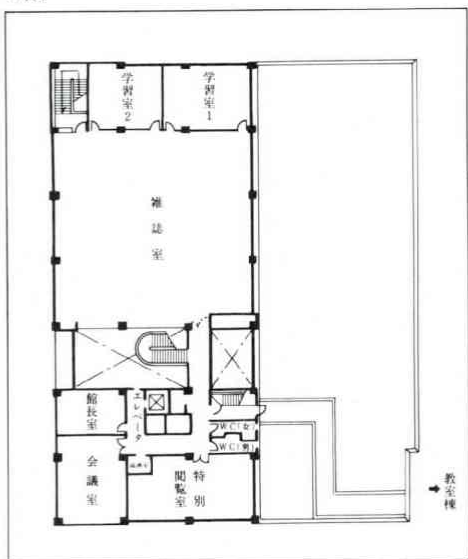

- 1階 書庫
- 2階 事務室
開架室
参考図書コーナー・新聞コーナー・目録コーナー・雑誌コーナー
館員室
- 3階 雑誌室
学習室1・学習室2
特別閲覧室
館長室
会議室

図書館案内図（名古屋図書館車道分館）

1階

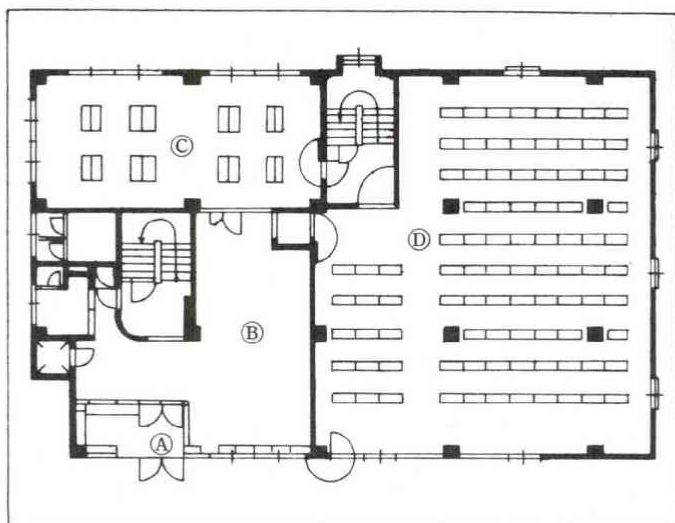

2階

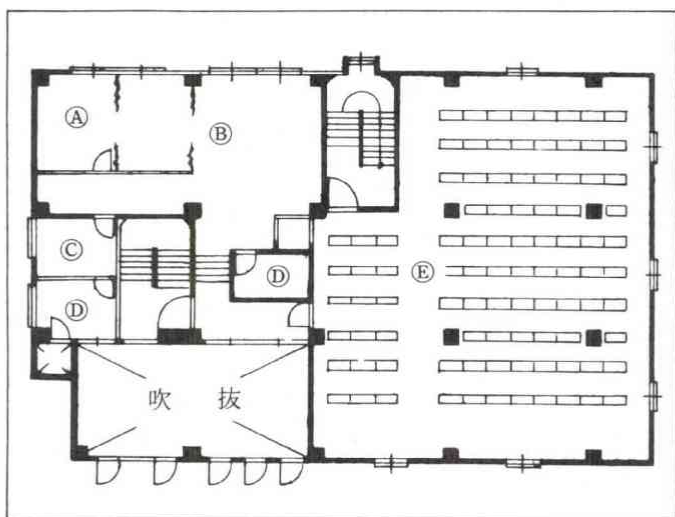

3階

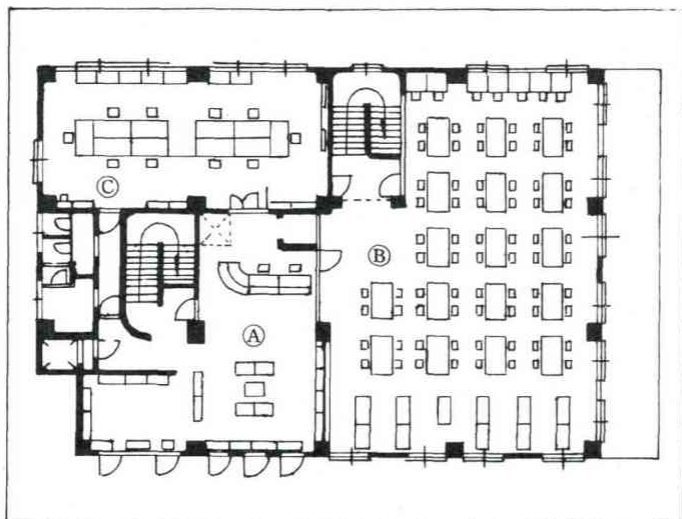

4
+

- | | | |
|----|--------------|-------------|
| 1階 | ① 玄関ホール | ④ 第2書庫（開架式） |
| | ② ロビー | 社会科学系以外の図書 |
| | ③ 一般閲覧室 | 洋書・洋雑誌 |
| 2階 | ① 館長室 | ⑤ 第1書庫（開架式） |
| | ② 書庫 | 社会科学系図書 |
| | ③ 湯沸室 | 和雑誌・判例集 |
| | ④ 更衣室 | |
| 3階 | ① 目録室・ロビー | |
| | ② 開架閲覧室～参考図書 | |
| | ③ 事務室 | |

備 品

	種 類	品 名
豊 橋 図 書 館	電 子 複 写 機	<ul style="list-style-type: none"> ・ゼロックス 5039 1台 <li style="padding-left: 100px;">Vivace 400 3台 <li style="padding-left: 100px;">(うちカード式2台) ・キャノン NP6650 1台
	マイクロリーダープリンター	<ul style="list-style-type: none"> ・ミノルタ RP405 1台 ・富士 FDIP6000 2台
	A V ブ ー ス ビ デ オ デ ッ キ モ ニ タ ー C D / L D プ レ ヤ ー	<ul style="list-style-type: none"> ・ビクター HR-S5800 ・ビクター AV-M150S ・パイオニア CLD-E140 } 各2台
	断 裁 機	・ホリゾン電動断裁機PC-45
	製 本 機	<ul style="list-style-type: none"> ・ホリゾン <li style="padding-left: 100px;">BQ-18 II
	端 末 機	利用者検索用 HITAC 4411 2台 3020 5台

備 品

	機 種	品 名
名 古 屋	電 子 複 写 機	・コニカ U-BIX 4055 コインラック付 1台 ・ゼロックス 5039 カード式 2台
	マイクロリーダープリンター	・富士RF-4B-II (フィッシュ用) ・富士FMRP30AU
	ステレオカセットデッキ	・テクニクス RS-B80R
	コンパクトデスクプレイヤー	・テクニクス SL-P720
図 書 館	A ・ V プ ー ス	・ナショナル Color Monitor TM-151V 2台 ・ナショナル MACLORDHi-Fi (VHS用) CT4W ・ソニー Hi-Band Betahi-fi (ベーター用) AG 2720 ・ナショナル NV-SX10 1台
	断 裁 機	・ホリゾン電動断裁機 PC-45
	穿 孔 機	・ライオン電動穿孔機 EM500
	簡 易 製 本 機	・ホリゾン BQ-18II
車 道 分 館	端 末 機	利用者検索用 ・HITAC 4411 2台 3020 3台 ・NEC PC-9801EX 1台 ・キャノン AXI/V 1台
	電 子 複 写 機	・ゼロックス 5031 ・利用者検索用 HITAC 3020 1台

1992年度図書費決算額

区 分	予 算 額 (図+消)	決 算 額		
		図 書 費	消耗資料費	合 計
図 書 館	294,105,000	147,331,800	119,801,876	267,133,676
国 研	11,582,000	8,940,580	3,643,083	12,583,663
中 産 研	7,748,000	5,521,738	2,223,089	7,744,827
郷 土 研	10,997,000	5,967,651	4,897,099	10,864,750
経 総 研	7,464,000	4,999,350	2,453,858	7,453,208
合 計	331,896,000	172,761,119	133,019,005	305,780,124

1993年度図書費予算額

区 分	図 書 費	消耗資料費	合 計
図 書 館	190,950,000	77,052,000	268,002,000
国 研	8,548,000	2,943,000	11,491,000
中 産 研	6,050,000	2,141,000	8,191,000
郷 土 研	6,073,000	555,000	6,628,000
経 総 研	5,100,000	2,836,000	7,936,000
計	216,721,000	85,527,000	302,248,000

図書館図書費予算・決算の推移

区 分	予 算	指 数	決 算	指 数
1987年度	269,712,000	1.00	175,643,822	1.00
1988年度	420,579,000	1.56	337,770,032	1.92
1989年度	307,400,000	1.14	244,529,102	1.39
1990年度	260,003,000	0.96	228,754,701	1.30
1991年度	303,695,000	1.13	268,023,462	1.53
1992年度	294,105,000	1.09	267,133,670	1.52
1993年度	268,002,000	0.99	—	

1992年度利用状況

豊橋図書館（開館277日）

区 分	学 生	院 生	教職員・その他	計
入 館 者 数	—	—	—	271,535
帯 出 件 数	23,242	1,094	2,881	27,217
帯 出 冊 数	41,096	3,709	10,479	55,284
文献複写枚数				554,205 枚
相互利 用件数	依頼	744 件		
	受付	513 件		

名古屋図書館（開館275日）

区 分	学 生	院 生	教職員・その他	計
入 館 者 数	—	—	—	192,036
帯 出 件 数	10,219	757	1,666	12,642
帯 出 冊 数	17,167	2,146	7,058	26,371
文献複写枚数	—			341,843 枚
相互利 用件数	依頼	12 件		
	受付	12 件		

車道分館（開館267日）

区 分	学 生	院 生	教職員・その他	計
入 館 者 数	—	—	—	22,510
帯 出 件 数	3,629	43	442	4,114
帯 出 冊 数	6,229	114	822	7,165
文献複写枚数				49,084 枚
相互利 用件数	依頼	8 件		
	受付	8 件		

資料1 1992年度 学科・所管別

区分	学科		所管			豊橋図書館			名古屋図書館			
			内国書	外国書	計	内国書	外国書	計	内国書	外国書	計	
教養課程	一般係教育書	人文科学関係	2,703	684 125	3,387 125	1,608	1,285 496	2,893 496				
		社会科学関係	1,588	266 94	1,854 94	1,793	205 32	1,998 32				
		自然科学関係	681	125 16	806 16	877	51 1	928 1				
課程	外国語関係		266	1,027 270	1,293 270	123	335 192	458 192				
	保健体育関係		208	25 0	233 0	148	47 1	195 1				
	合計		5,446	2,127 505	7,573 505	4,549	1,923 722	6,472 722				
専門課程	専門教育関係図書	法学部					2,053	1,918 167	3,971 167			
		経済学部		879	1,795 103	2,674 103						
		経営学部					1,528	1,348 58	2,876 58			
		計		879	1,795 103	2,674 103	3,581	3,266 225	6,847 225			
	文部	哲学科	134	870 367	1,004 367							
		社会学科	239	566 1	805 1							
		史学科	570	396 326	966 326							
		文学科	947	1,695 912	2,642 912							
		計	1,890	3,527 1,606	5,417 1,606							
	短大	生活科	621	253 0	874 0							
		大文科		(文学部と共用)								
	専門教育関係合計		3,390	5,575 1,709	8,965 1,709	3,581	3,266 225	6,847 225				
教職・司書関係		880	150 31	1,030 31	82	124 6	206 6					
合計		4,270	5,725 1,740	9,995 1,740	3,663	3,390 231	7,053 231					
総計		9,716	7,852 2,245	17,568 2,245	8,212	5,313 953	13,525 953					

注：下段は中国書を内数で示す。

受入統計表

1993年3月31日現在 単位：冊

(名) 車道分館			研究所			合計		総計
内国書	外国書	計	内国書	外国書	計	内国書	外国書	
870	6 5	876 5				5,181	1,975 626	7,156 626
791	63 0	854 0				4,172	534 126	4,706 126
178	0 0	178 0				1,736	176 17	1,912 17
33	5 5	38 5				422	1,367 467	1,789 467
5	0 0	5 0				361	72 1	433 1
1,877	74 10	1,951 10				11,872	4,124 1,237	15,996 1,237
894	14 0	908 0	36	2,166 1,855	2,202 1,855	2,983	4,098 2,022	7,081 2,022
			629	294 270	923 270	1,508	2,089 373	3,597 373
			602	338 141	940 141	2,130	1,686 199	3,816 199
894	14 0	908 0	1,267	2,798 2,266	4,065 2,266	6,621	7,873 2,594	14,494 2,594
						134	870 367	1,004 367
			222	0 0	222 0	461	566 1	1,027 1
			592	0 0	592 0	1,162	396 326	1,558 326
						947	1,695 912	2,642 912
			814	0 0	814 0	2,704	3,527 1,606	6,231 1,606
						621	253 0	874 0
						(文学部と共用)		
894	14 0	908 0	2,081	2,798 2,266	4,879 2,266	9,946	11,653 4,200	21,599 4,200
50	0 0	50 0				1,012	274 37	1,286 37
944	14 0	958 0	2,081	2,798 2,266	4,879 2,266	10,958	11,927 4,237	22,885 4,237
2,821	88 10	2,909 10	2,081	2,798 2,266	4,879 2,266	22,830	16,051 5,474	38,881 5,474

資料2 1992年度 学科・所管別

区分	学科	所管			豊橋図書館			名古屋図書館			(名)車道分館		
		内国書	外国書	計	内国書	外国書	計	内国書	外国書	計	内国書	外国書	計
教養課程	一般関係	38,208	7,175 2,078	45,383 2,078	14,748	5,469 1,498	20,217 1,498	16,959	2,528 1,575	19,487 1,575			
	社会科学関係	25,092	4,163 556	29,255 556	19,397	2,889 325	22,286 325	9,113	634 202	9,749 202			
	自然科学関係	12,706	3,959 365	16,665 365	6,779	1,317 29	8,096 29	5,120	239 59	5,359 59			
	外国語関係	5,410	17,978 3,678	23,388 3,678	2,449	6,541 1,869	8,900 1,869	1,778	1,195 567	2,973 567			
	保健体育関係	5,410	1,161 48	6,571 48	1,503	629 6	2,132 6	360	39 3	399 3			
	合計	86,826	34,436 6,725	121,262 6,725	44,876	16,845 3,727	61,721 3,727	33,330	4,635 2,406	37,965 2,406			
	合計												
専門課程	法学部				44,500	60,078 4,282	104,578 4,282	21,465	1,232 25	22,697 25			
	経済学部	65,239	53,622 7,173	118,861 7,173				10,520	1,792 87	12,312 87			
	経営学部				27,821	38,329 2,079	66,150 2,079	3,639	631 8	4,270 8			
	計	65,239	53,622 7,173	118,861 7,173	72,321	98,407 6,361	170,728 6,361	35,624	3,655 120	39,279 120			
	哲学科	18,655	29,907 18,952	48,562 18,952									
	社会学科	14,127	11,888 309	26,015 309									
	史学科	44,782	19,527 12,329	64,309 12,329									
	文学科	57,810	77,350 31,433	135,160 31,433									
	計	135,374	138,672 63,023	274,046 63,023									
	短大	生活科	12,475	1,208 36	13,683 36								
大	文科	(文学部と共用)											
専門教育関係合計	213,088	193,502 70,232	406,590 70,232	72,231	98,407 6,361	170,728 6,361	35,624	3,655 120	39,279 120				
教職・司書関係	18,567	7,501 652	26,068 652	1,587	719 20	2,306 20	7,957	2,783 94	10,740 94				
合計	231,655	201,003 70,884	432,658 70,884	73,908	99,126 6,381	173,034 6,381	43,581	6,438 214	50,019 214				
総計	318,481	235,439 77,609	553,920 77,609	118,784	115,971 10,108	234,755 10,108	76,911	11,073 2,620	87,984 2,620				

注：下段は中国書を内数で示す。

蔵書統計表

1993年3月31日現在 単位：冊

図書館合計			研究所			図書館・研究所計		総計
内国書	外国書	計	内国書	外国書	計	内国書	外国書	
69,915	15,172 5,151	85,087 5,151				69,915	15,172 5,151	85,087 5,151
53,602	7,686 1,083	61,288 1,083				53,602	7,686 1,083	61,288 1,083
24,605	5,515 453	30,120 453				24,605	5,515 453	30,120 453
9,637	25,714 6,114	35,351 6,114				9,637	25,714 6,114	35,351 6,114
7,273	1,829 57	9,102 57				7,273	1,829 57	9,102 57
165,032	55,916 12,858	220,948 12,858				165,032	55,916 12,858	220,948 12,858
65,965	61,310 4,307	127,275 4,307	5,671	24,897 18,496	30,568 18,496	71,636	86,207 22,803	157,843 22,803
75,759	55,414 7,260	131,173 7,260	15,964	7,312 5,116	23,276 5,116	91,723	62,726 12,376	154,449 12,376
31,460	38,960 2,087	70,420 2,087	21,551	11,432 6,061	32,983 6,061	53,011	50,392 8,148	103,403 8,148
173,184	155,684 13,654	328,868 13,654	43,186	43,641 29,673	86,827 29,673	216,370	199,325 43,327	415,695 43,327
18,655	29,907 18,952	48,562 18,952				18,655	29,907 18,952	48,562 18,952
14,127	11,888 309	26,015 309	4,008	0	4,008	18,135	11,888 309	30,023 309
4,782	19,527 12,329	64,309 12,329	9,382	0	9,382	54,164	19,527 12,329	73,691 12,329
57,810	77,350 31,433	135,160 31,433				57,810	77,350 31,433	135,160 31,433
135,374	138,672 63,023	274,046 63,023	13,390	0	13,390	148,764	138,672 63,023	287,436 63,023
12,475	1,208 36	13,683 36				12,475	1,208 36	13,683 36
(文学部と共用)						(文学部と共用)		
321,033	295,564 76,713	616,597 76,713	56,576	43,641 29,673	100,217 29,673	377,609	339,205 106,386	716,814 106,386
28,111	11,003 766	39,114 766				28,111	11,003 766	39,114 766
349,144	306,567 77,479	655,711 77,479	56,576	43,641 29,673	100,217 29,673	405,720	350,208 107,152	755,928 107,152
514,176	362,483 90,337	876,659 90,337	56,576	43,641 29,673	100,217 29,673	570,752	406,124 120,010	976,876 120,010

資料3 1992年度 学 科 ・ 所 管 別

<学科・所管別雑誌種類数>

区分	所管 学科		豊橋図書館			名古屋図書館			
			内国雑誌	外国雑誌	計	内国雑誌	外国雑誌	計	
教 養 課 程	一般係 教育誌	人文科学関係	560	101	661	133	88	221	
		社会科学関係	606	179	785	125	70	195	
		自然科学関係	142	66	208	21	13	34	
	外国語関係	保健体育関係	76	54	130	12	31	43	
		保健体育関係	117	40	157	33	14	47	
		合 計	1,501	440	1,941	324	216	540	
専 門 課 程	法 学 部	法 学 部	0	0	0	312	301	613	
		経 済 学 部	631	413	1,044			0	
		経 営 学 部	0	0	0	232	472	704	
		計	631	413	1,044	544	773	1,317	
	文 学 部	哲 学 科	157	131	288			0	
		社 会 学 科	166	99	265			0	
		史 学 科	269	131	400			0	
		文 学 科	477	587	1,064			0	
		計	1,069	948	2,017	0	0	0	
	短 大	生 活 科	222	17	239			0	
		文 科			0			0	
	専門教育関係合計			1,922	1,378	3,300	544	773	1,317
	教職・司書関係			340	75	415	25	8	33
合 計			2,262	1,453	3,715	569	781	1,350	
総 計			3,763	1,893	5,656	893	997	1,890	
継 続 中 の も の			1,116	875	1,991	341	447	788	

注：下段は中国雑誌を内数で示す。

<所管別新聞種類数>

区分	所管 学科		豊橋図書館			名古屋図書館		
			内国新聞	外国新聞	計	内国新聞	外国新聞	計
総 計			135	65	200	23	33	56
継 続 中 の も の			48	29	77	21	20	41

注：下段は中国新聞を内数で示す。

雑 誌 及 び 新 聞 種 類 数

1993年3月31日現在

(名)車道分館			研 究 所			合 計		総 計
内国雑誌	外国雑誌	計	内国雑誌	外国雑誌	計	内国雑誌	外国雑誌	
95	15	110				788	204	992
	11	11					75	75
45	6	51				776	255	1,031
	1	1					73	73
16	1	17				179	80	259
	1	1					22	22
12	3	15				100	88	188
	1	1					20	20
3	0	3				153	54	207
	0	0					2	2
171	25	196				1,996	681	2,677
	14	14					192	192
85	9	94	231	403	634	628	713	1,341
	0	0		298	298		326	326
50	23	73	230	132	362	911	568	1,479
	2	2		108	108		182	182
27	12	39	485	58	543	744	542	1,286
	0	0		9	9		36	36
162	44	206	946	593	1,539	2,283	1,823	4,106
	2	2		415	415		544	544
		0			0		157	157
		0			0		23	23
		0	168		168		334	334
		0			0		4	4
		0	330		330		599	599
		0			0		131	131
		0			0		48	48
		0			0		477	477
		0			0		587	587
0	0	0	498	0	498	1,567	948	2,515
	0	0		0	0		406	406
		0			0		222	222
		0			0		17	17
		0			0		0	0
		0			0		0	0
162	44	206	1,444	593	2,037	4,072	2,788	6,860
	2	2		415	415		952	952
54	0	54			0	419	83	502
	0	0			0		19	19
216	44	260	1,444	593	2,037	4,491	2,871	7,362
	2	2		415	415		971	971
387	69	456	1,444	593	2,037	6,487	3,552	10,039
	16	16		415	415		1,163	1,163
158	3	161	1,070	252	1,322	2,685	1,577	4,262
	0	0		161	161		465	465

1993年3月31日現在

(名)車道分館			研 究 所			合 計		総 計
内国新聞	外国新聞	計	内国新聞	外国新聞	計	内国新聞	外国新聞	
21	3	24	9	67	76	188	168	356
	2	2		51	51		88	88
11	1	12	9	34	43	89	84	173
	1	1		25	25		36	36

資料4-1 1991年度 主題別

主題別蔵書構成

部 門	総 記	哲 学	歴 史	社 会 科 学	法 律	経 済	財 政	統 計	社 会 学	教 育	
和書(NDC) 洋書(本学独自)	0 A	1 B・C	2 H・J	30・31 L	32 K	33 N	34 Q	35 R	36 M	37 D	
内 国 書	冊 21,694	17,037	31,418	14,732	6,602	21,712	2,663	2,724	14,148	12,687	
	比 率 %	7.0	5.5	10.1	4.8	2.1	7.0	0.9	0.9	4.6	4.1
外 国 書	冊 44,281 22,781	20,128 6,405	24,824 13,356	5,867 796	1,325 318	20,998 669	2,515 69	3,723 95	18,592 1,363	1,930 483	
	比 率 %	19.5 30.2	8.8 8.5	10.9 17.7	2.6 1.1	0.6 0.4	9.2 0.9	1.1 0.1	1.6 0.1	8.2 1.8	0.8 0.6
合 計	65,975	37,165	56,242	20,599	7,927	42,710	5,178	6,447	32,740	14,617	

主題別受入構成

部 門	総 記	哲 学	歴 史	社 会 科 学	法 律	経 済	財 政	統 計	社 会 学	教 育	
和書(NDC) 洋書(本学独自)	0 A	1 B・C	2 H・J	30・31 L	32 K	33 N	34 Q	35 R	36 M	37 D	
内 国 書	冊 512	438	937	390	264	844	86	20	443	424	
	比 率 %	6.8	5.8	12.4	5.1	3.5	11.1	1.1	0.3	5.8	5.6
外 国 書	冊 1,298 360	625 249	862 428	256 74	113 91	613 96	256 3	78 5	719 65	70 14	
	比 率 %	15.7 15.9	7.6 11.0	10.4 18.9	3.1 3.3	1.4 4.0	7.4 4.2	3.1 0.1	0.9 0.2	8.7 2.9	0.8 0.6
合 計	1,810	1,063	1,799	646	377	1,457	342	98	1,162	494	

蔵書構成・受入構成(豊橋)

1992年3月31日現在

風 俗	軍 事	自 然 学	工 学	産 業	芸 術	語 学	文 学	漢 籍	各種文庫 W その他	合 計
38 M	39 U	4 S	5 T	6 P	7 G	8 F	9 E			
4,519	295	15,487	7,748	13,323	11,212	10,533	41,293	40,895	18,927	309,649
1.5	0.1	5.0	2.5	4.3	3.6	3.4	13.3	13.2	6.1	100
社会学	242 126	5,111 687	1,286 348	3,486 522	3,278 1,930	12,832 3,607	49,011 14,673	—	8,208 7,144	227,637 75,372
に合併	0.1 0.2	2.2 0.9	0.6 0.5	1.5 0.7	1.4 2.6	5.6 4.8	21.5 19.5	—	3.6 9.5	100 100
4,519	537	20,598	9,034	16,809	14,490	23,365	90,304	40,895	27,135	537,286

注：外国書の下段は中国書内数

1992年3月31日現在

風 俗	軍 事	自 然 学	工 学	産 業	芸 術	語 学	文 学	漢 籍	各種文庫 W その他	合 計
38 M	39 U	4 S	5 T	6 P	7 G	8 F	9 E			
220	27	374	411	388	317	299	1,191	0	0	7,585
2.9	0.4	4.9	5.4	5.1	4.2	3.9	15.7	0	0	100
社会学	60 47	216 45	93 25	77 28	163 86	362 156	1,415 487	—	979 0	8,255 2,259
に合併	0.7 2.1	2.6 2.0	1.1 1.1	0.9 1.2	2.0 3.8	4.4 6.9	17.1 21.6	—	11.9	100 100
220	87	590	504	465	480	661	2,606	0	979	15,840

注：外国書の下段は中国書内数

資料4-2 1991年度 主題別

主題別蔵書構成

部 門	総記	哲学	歴史	社会科学	法律	経済	財政	統計	社会学	教育	
N D C 洋書(移管)	0 A	1 B・C	2 H・J	30・31 L	32 K	33 N	34 Q	35 R	36 M	37 D	
内 国 書	冊 11,077	3,923	5,926	9,544	26,387	14,472	1,055	369	5,497	2,491	
	比 率	10.0	3.5	5.4	8.6	23.9	13.1	1.0	0.3	5.0	2.3
外 国 書	冊 3,138 920	1,731 160	5,416 1,535	11,688 1,250	36,145 333	26,047 739	325 42	635 35	2,448 263	561 104	
	比 率	2.8 10.0	1.6 1.7	4.9 16.8	10.6 13.7	32.7 3.6	23.5 8.1	0.3 0.5	0.6 0.4	2.2 2.9	0.5 1.1
合 計	14,215	5,654	11,342	21,232	62,532	40,519	1,380	1,004	7,945	3,052	

主題別受入構成

部 門	総記	哲学	歴史	社会科学	法律	経済	財政	統計	社会学	教育	
N D C 洋書(移管)	0 A	1 B・C	2 H・J	30・31 L	32 K	33 N	34 Q	35 R	36 M	37 D	
内 国 書	冊 789	456	598	565	862	1,599	47	44	513	520	
	比 率	8.1	4.7	6.1	5.8	8.8	16.3	0.5	0.4	5.2	5.3
外 国 書	冊 472 155	80 10	276 96	219 43	497 6	693 10	16 0	2 0	95 19	98 8	
	比 率	10.4 14.7	1.8 0.9	6.1 9.1	4.8 4.1	10.9 0.6	15.2 0.9	0.4 0.0	0.0 0.0	2.1 1.8	2.2 0.8
合 計	1,261	536	874	784	1,359	2,292	63	46	608	618	

蔵書構成・受入構成(名古屋)

1992年3月31日現在

風 俗	軍 事	自 然	工 学	産 業	芸 術	語 学	文 学	各種文庫	合 計
38 M	39 U	4 S	5 T	6 P	7 G	8 F	9 E	その他	
974	415	3,922	3,383	7,990	1,751	3,217	5,000	3,195	110,588
0.9	0.4	3.5	3.1	7.2	1.6	2.9	4.5	2.9	100.0
298 66	180 84	1,986 321	1,605 424	6,289 538	621 116	4,423 1,085	5,601 1,105	1,525 35	110,662 9,155
0.3 0.7	0.2 0.9	1.8 3.5	1.5 4.6	5.7 5.9	0.6 1.3	4.0 11.8	5.1 12.1	1.4 0.4	100.0 100.0
1.272	595	5,908	4,988	14,279	2,372	7,640	10,601	4,720	221,250

注：外国書の下段は中国書内数

1992年3月31日現在

風 俗	軍 事	自 然	工 学	産 業	芸 術	語 学	文 学	各種文庫	合 計
38 M	39 U	4 S	5 T	6 P	7 G	8 F	9 E	その他	
125	118	531	403	1,607	266	235	514	0	9,792
1.3	1.2	5.4	4.1	16.4	2.7	2.4	5.2	0.0	100.0
43 32	38 24	203 3	101 4	450 13	99 53	256 218	916 360	0 0	4,554 1,054
0.9 3.0	0.8 2.3	4.5 0.3	2.2 0.4	9.9 1.2	2.2 5.0	5.6 20.7	20.1 34.2	0.0 0.0	100.0 100.0
168	156	734	504	2,057	365	491	1,430	0	14,346

注：外国書の下段は中国書内数

資料4-3 1992年度 主題別

主題別蔵書構成

部門	総記	哲学	歴史地理	社会科学政治	法律	経営	経済	財政	統計	社会学
N D C	0	1	2	30・31	32	33	34	35	36	
内 国 書	冊	7,547	2,795	7,457	6,525	14,465	11,953	639	398	4,373
	比率 %	9.8	3.6	9.7	8.5	18.8	15.5	0.8	0.5	5.7
外 国 書	冊	2,936	212	496	1,014	409	1,982	54	21	354
	比率 %	26.5	1.9	4.5	9.2	3.7	17.9	0.5	0.2	3.2
合計	10,483	3,007	7,953	7,539	14,874	13,935	693	419	4,727	

主題別受入構成

部門	総記	哲学	歴史地理	社会科学政治	法律	経営	経済	財政	統計	社会学
N D C	0	1	2	30・31	32	33	34	35	36	
内 国 書	冊	419	108	192	353	743	279	10	9	166
	比率 %	14.9	3.8	6.8	12.5	26.3	9.9	0.4	0.3	5.9
外 国 書	冊	11			18	14	34			8
	比率 %	12.5			20.5	15.9	38.6			9.1
合計	430	108	192	371	757	313	10	9	174	

蔵書構成・受入構成(車道)

1993年3月31日現在

教育	風俗 民俗	軍事	自然科学	工学	産業	芸術	語学	文学	合計
37	38	39	4	5	6	7	8	9	
4,415	社会学 に合併	297	3,207	1,285	2,864	1,154	2,469	5,068	76,911
5.7		0.4	4.2	1.7	3.7	1.5	3.2	6.6	100
110	社会学 に合併	55	179	116	187	147	1,276	1,525	11,073
1.0		0.5	1.6	1.0	1.7	1.3	11.5	13.8	100
4,525	—	352	3,386	1,401	3,051	1,301	3,745	6,593	87,984

1993年3月31日現在

教育	風俗 民俗	軍事	自然科学	工学	産業	芸術	語学	文学	合計
37	38	39	4	5	6	7	8	9	
106	社会学 に合併	6	104	51	69	49	63	94	2,821
3.8		0.2	3.7	1.8	2.4	1.7	2.2	3.3	100
	社会学 に合併				3				88
						3.4			100
106	—	6	104	51	72	49	63	94	2,909

発行日 1993年8月1日

編集・発行 愛知大学図書館
豊橋図書館 豊橋市町畑町1-1(〒441)
Tel(0532)47-4181 FAX(0532)47-4182
名古屋図書館 愛知県西加茂郡三好町黒笹370(〒470-02)
Tel(05613)6-1115 FAX(05613)6-5547
車道分館 名古屋市東区筒井2-10-31(〒461)
Tel(052)937-8116 FAX(052)937-8117

