

愛知大学図書館概要

1996(平成8)年度



愛知大学図書館

目 次

図書館の沿革	1
図書館の特色	5
特殊コレクション（文庫）	6
図書館の組織・人員	7
蔵書数・所蔵雑誌種類数	8
1995年度受入図書数・受入図書数の推移	9
1995年度図書費決算額	10
1996年度図書費予算額	10
図書館図書費予算・決算の推移	10
図書館の施設	11
施設概要 豊橋図書館	13
名古屋図書館	17
名古屋図書館車道分館	19
図書館の備品	21
1995年度利用状況	23
最近5年間の利用状況推移	24

資 料

1995年度学科・所管別受入統計表	25
1995年度学科・所管別蔵書統計表	27
1995年度学科・所管別雑誌及び新聞種類数	29
1994年度主題別蔵書構成・受入構成（豊橋）	31
1994年度主題別蔵書構成・受入構成（名古屋）	33
1995年度主題別蔵書構成・受入構成（車道）	35

図書館の沿革

- 昭和22(1947) 1 霞山会館図書室本(霞山文庫)和漢書 約35,000冊寄託
4 図書館(現三研究所建物)設置
5 図書館業務開始
- 23(1948) 5 元住友本社総理事・蔵相小倉正恒氏所蔵の漢籍等(簡齋文庫)
約30,000冊受贈
- 24(1949) 6 蔵書数 漢籍30,000冊 和書25,731冊 洋書2,481冊
計58,194冊 雑誌150種 新聞15種
7 元東京弁護士会会長乾 政彦氏蔵民商法関係ドイツ書(乾文庫)
684冊受贈
- 25(1950) 4 名古屋校舎図書室設置(蔵書7,500冊)
- 28(1953) 元浦和高等学校教授竹村昌次氏蔵東洋史関係洋書(竹村文庫)
916冊受入
- 29(1954) 中国政府より中華人民共和国成立を記念し「四庫全書珍本初集」
「百衲本二十四史」3,800冊受贈
- 30(1955) 10 菅沼耕兵衛氏(平田篤胤門人)旧蔵書国学・国文関係和書(菅沼
文庫)3,927冊受贈
6 名古屋校舎図書室を図書館名古屋分館として新発足
- 31(1956) 3 蔵書数本館 和漢書91,745冊 洋書10,659冊 計102,404冊名
古屋分館 和漢書9,225冊 洋書796冊 計10,021冊
- 32(1957) 3 創立10周年記念として鉄筋コンクリート建書庫(現第二書庫)延
656m²収容能力109,194冊 竣工
図書館新改築完工
- 35(1960) 2 「愛知大学漢籍分類目録」刊行
- 41(1966) 3 蔵書数 和書137,697冊 洋書25,266冊(未整理約30,000冊)雑
誌・新聞1,399種
11 創立20周年記念として図書館新館(事務室・閲覧室)2,175m²竣
工
- 46(1971) 3 蔵書数本館 和漢書156,911冊 洋書45,974冊 計202,885冊
- 48(1973) 6 中国南開大学より「説文通訓定声」等漢籍35冊受贈
- 50(1975) 5 図書館名古屋分館948m²竣工
- 51(1976) 3 創立30周年記念として新書庫(第1書庫)延2,417m²収容能力
334,075冊 竣工

- 昭和 51 (1976) 3 蔵書数 内国書 187,101 冊 外国書 72,644 冊 雑誌 2,001 種
元中国研究所常任理事浅川謙次氏蔵 中国関係図書 (浅川文庫)
2,166 冊受入
「主要図書目録—経営学科関係」刊行
- 52 (1977) 3 National Reporter System (文部省研究特設助成による)
6,063 冊 受入 (以降継続受入)
11 「愛知大学図書館蔵書目録—経済学科関係外国書」刊行
- 53 (1978) 11 ドイツ会社史 2,168 冊 (文部省研究特設助成) 受入
- 54 (1979) 7 霞山会所蔵図書 (元外務次官・霞山会理事田尻愛義氏蔵書を含む)
約 5,200 冊受贈 (霞山会文庫)
- 55 (1980) 3 「愛知大学図書館所蔵雑誌目録」刊行
10 本学図書館と北京語言学院図書館 (中国・北京市) との学術文献
交流関係を樹立
10 「本学と南開大学との学術教育交流協定」調印～学術文献の相互
交換を含む
- 56 (1981) 1 北京語言学院図書館等より、中国書 464 冊受贈～「中国学術交流
文庫」設置
3 蔵書数本館 内国書 238,828 冊 外国書 180,931 冊
計 419,759 冊 雑誌 5,158 種 名古屋分館 内国書 52,113 冊 外
国書 6,553 冊 計 58,666 冊 雑誌 362 種
6 本学教授故鈴木擇郎氏所蔵図書・同故内山雅夫氏所蔵図書並びに中
日大辞典編纂処所蔵図書により、「中日大辞典文庫」設置
11 イギリス議会議事録 (Great Britain ; Parliamentary Debates.
別称ハンサード) 約 2,000 冊受入 (イギリス上院議会図書館所蔵 2
組のうちの 1 組)
- 57 (1982) 12 元本学教授 (甲南大学名誉教授) 故井森陸平氏蔵 産業社会学関
係図書 (井森文庫) 1,063 冊受贈
- 58 (1983) 4 「愛知大学図書館利用のしおり」第 1 版発行
7 グループ学習室 (旧特別閲覧室) を開設
- 58 (1983) 11 Goldsmiths'-Kress Library of Economic Literature.
Segment II : 1801—1850 マイクロフィルム 1,716 リール受入
(文部省研究特設助成による。)
- 59 (1984) 12 The Times. 1785 (創刊) —1962 マイクロフィルム 991 リール
受入 (以降継続受入)
- 60 (1985) 12 東京大学所蔵 連歌俳諧書集成 酒竹文庫 マイクロフィッシュ
7,247 枚 (文部省研究特定図書助成による。)
- 61 (1986) 1 Penguin Books 5,000 titles 受入

- 昭和61 (1986) 1 The House of Commons Parliamentary Papers.
1801—1900 マイクロフィッシュ46,183枚 (19世紀英国下院議
会文書) 受入
- 62 (1987) 10 中国方志叢書 第二期のうち江蘇省、山東省等受入 (文部省研究
特定図書助成による。)
NRI マイクロ有証5集~7集受入
- 63 (1988) 3 三好校地に名古屋図書館設置
豊橋より名古屋図書館へ図書5万冊、雑誌9千冊を移管
「愛知大学所蔵図書目録〈書名〉和書・中国書」刊行
- 4 名古屋図書館業務開始
車道分館を名古屋図書館車道分館、図書館 (豊橋校舎) を豊橋図
書館に名称変更
- 6 「愛知大学所蔵図書目録〈書名〉洋書」刊行
- 7 豊橋より名古屋図書館へ図書3万冊を移管
- 9 J-BISC 稼働
- 平成元 (1989) 3 豊橋より名古屋図書館へ図書4万冊を移管
「愛知大学所蔵図書目録〈分類〉」を刊行
- 6 名古屋図書館閲覧管理システム稼働
- 10 豊橋図書館閲覧管理システム稼働
- 12 豊橋図書館、ECOLOGY AND THE ENVIRONMENTAL
CRISIS (エコロジーと公害環境問題) コレクション250冊受入
(文部省補助による)
- 平成2 (1990) 1 学術情報センターと接続 (教育モード)
- 2 豊橋図書館、学術情報センターとの接続を業務モードに切り換え
豊橋より名古屋図書館に雑誌約2.5万冊を移管し、移管事業完了
88年3月からの移管総冊数127,553冊
- 3 名古屋図書館、学術情報センターとの接続を業務モードに切り換
え
- 7 名古屋図書館、陸・海軍省年報マイクロフィルム70リール受入
(文部省助成による)
- 平成3 (1991) 6 豊橋図書館、1階ロビー、開架室、事務室等に空調設備設置
- 7 豊橋図書館、1階にAVコーナー設備 (旧機械室跡)
- 10 車道分館、閲覧管理システム稼働
豊橋図書館、2階に中国書コーナー開設
- 12 豊橋図書館、J. ライヒマンコレクション979冊受入 (文部省助成
による)
- 平成4 (1992) 1 豊橋図書館、暗室を倉庫に改装

- 11 豊橋図書館、J. P. Migne 編「教父著作全集」
 (ラテン語版) 221 冊受入 (文部省助成による)
- 12 名古屋図書館
 Collection of official records of the U.S. Dept. of state
 relating to korea 1883-1959
 (米国務省・朝鮮関係公文書集)
- 平成5 (1993) 7 名古屋図書館
 Verhandlungen des deutschen Bundestages. 1949-1990
 609 Bde. (ドイツ連邦議会議事録)
- 12 豊橋図書館、文淵閣四庫全書
 (影印本) 1,500 冊
- 平成6 (1994) 4 和書選及入力作業開始 (3館共)
 3ヶ年計画
- 平成7 (1995) 3 名古屋図書館、書庫2層化完了
 収容能力 53.6 万冊、閲覧 400 席 (暫定含) となる
- 平成8 (1996) 2 豊橋図書館、1990 年世界農林業センサス 農業集落カードマイ
 クロフィッシュ 5,266 枚 (文部省助成による)
- 3 豊橋図書館、東京大学明治新聞雑誌文庫所蔵 愛知県関係新聞・
 雑誌マイクロフィルム 175 リール (文部省助成による)
 名古屋図書館、Collection of Karl A. Wittfogel's Library.
 2,435 冊 (内 1,227 冊文部省助成による)

図書館の特色

昭和22年、図書館業務を開始して以来90万冊余の文献が収集されているが、特色の第一は本学創立の由来からもわかるように中国関係の文献が多いことである。「簡齋文庫」一元住友本社総理事・蔵相小倉正恒氏旧蔵—には『楚辞集註』正徳14年(1519)刊をはじめとする何点かの明版があり「霞山文庫」—旧霞山会蔵—には清朝の学者の著録及び旧中国・満鉄に関する貴重な資料がある。その他中国関係文献コレクションとして「竹村文庫」、「浅川文庫」、「中国学術交流文庫」、「中日大辞典文庫」などがあり、内外研究者の注目を集めている。

次に社会科学・人文科学系の総合図書館として、基本的文献はいうまでもなく関連領域の文献の収集にも留意し、毎年特別予算を計上している。社会科学系では全米判例集(National Reporter System)、イギリス判例集(All England Law Report)、OECDの全刊行物、イギリス議会議事録、ドイツ会社史、ゴールドスミス・クレス：ライブラリー(マイクロフィルム)などの大型コレクションを購入し、人文科学系では平田篤胤の門人であった菅沼耕兵衛氏旧蔵の国学・和歌関係の資料を中心とした「菅沼文庫」、「世界農林業センサス」の各年版、「国勢調査報告書」の全冊揃、主要な「県史」類、「東寺百合文書」全冊(写真版)、「レクラム文庫」、「プレイヤード叢書」「ペンギンブックス」など、広汎な文献を収集し、利用者に提供している。

豊橋図書館開架室には学生が日常的に利用する度合いの高い、参考書、講義科目に見合った新刊図書、各界の個人全集など5万冊を配し、新着の内・外雑誌も数多く展示している。

昭和63年4月に新築開館した名古屋図書館は、開放的な設備で開架書庫形式をとり、法律・経営関係の文献が充実されるよう努力している。

旧来の車道分館は名古屋図書館車道分館とし、二部専用の図書館ではあるが、午後1時より開館し利用の便を図っている。

特殊コレクション（文庫）

豊橋図書館所蔵

簡 齋 文 庫：『楚辞集註』正徳14年（1519）刊をはじめ漢籍・国書30,000冊。
（漢籍：禁帯出）

霞 山 文 庫：中国・アジア関係文献35,000冊。
（禁帯出）

菅 沼 文 庫：平田国学および国文学関係漢書3,927冊。

竹 村 文 庫：ヨーロッパ人による東洋史・東洋地誌紀行外国文献916冊。
（禁帯出）

浅 川 文 庫：現代中国の政治経済関係文献を主とする2,166冊。

霞山会・田尻文庫：現代中国関係および日本の外交関係文献5,200冊。

中国学术交流文庫：南開大学・北京語言学院等との交換中国文献1,664冊。
（増加中）

中日大辞典文庫：『中日大辞典』編纂資料を主とする中国語関係文献3,277冊。

J. ライヒマン文庫：16～19世紀にかけて刊行された欧米人による中国研究文献
979冊（禁帯出）

名古屋図書館所蔵

乾 文 庫：1860～1930年代刊行の民商法関係のドイツ書684冊。

榛 村 文 庫：著作権法関係を主とする法律外国文献1,846冊。

小 岩 井 文 庫：第3代学長・故小岩井浄先生旧蔵書1,924冊。

組 織

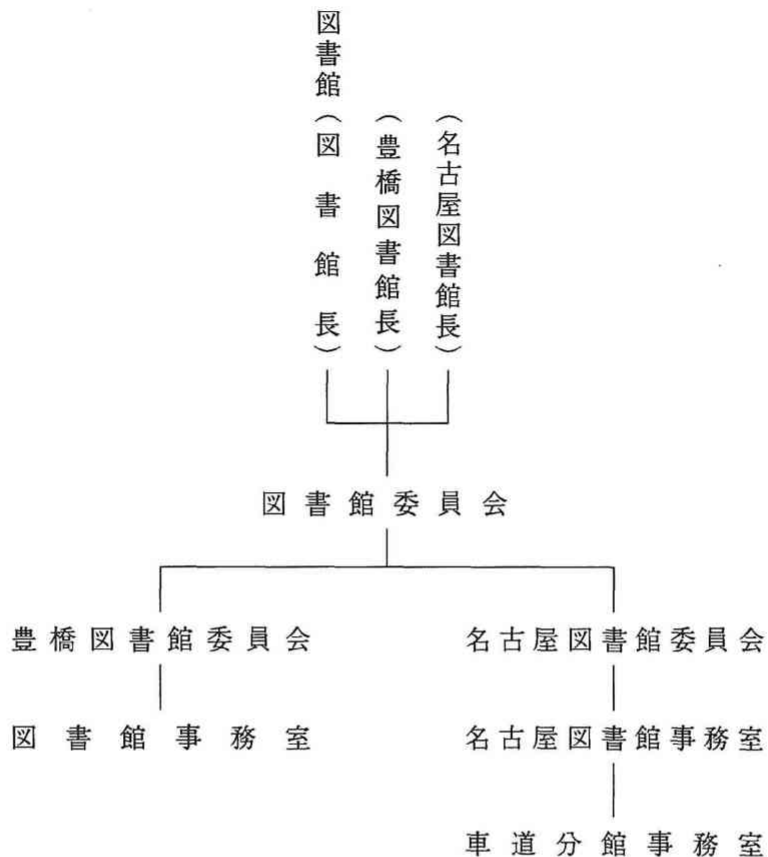

人 員

(’96.5.1現在)

	館長	事務長	整 理	運 用	計
豊橋図書館	1	1	6	6・(2)	14・(2)
名古屋図書館	1	1	4・(1)	4	10・(1)
名古屋図書館 車道分館				3	3

() 数は臨時嘱託

蔵書数・所蔵雑誌種類数

蔵書数（'96年3月末現在）

区 分	内 国 書	外 国 書	合 計	内・中国書
豊橋図書館	333,908	252,320	586,228	86,975
名古屋図書館	138,936	133,495	272,431	12,543
車道分館	82,856	11,044	93,900	2,635
四 研 究 所	56,021	60,011	116,032	43,621
三 学 会	8,362	1,371	9,733	8
計	620,083	458,241	1,078,324	145,782

所蔵雑誌種類数（'96年3月末現在）

区 分	内 国 雑 誌	外 国 雑 誌	合 計	内・継続
豊橋図書館	3,384	1,910	5,294	2,153
名古屋図書館	970	1,238	2,208	963
車道分館	388	68	456	154
四 研 究 所	1,398	641	2,039	1,475
三 学 会	915	20	935	889
計	7,055	3,877	10,932	5,634

1995 年度受入図書数・受入図書数の推移

受入図書数

区 分	内 国 書	外 国 書	合 計	内・中国書
豊橋図書館	8,354	4,474	12,828	2,677
名古屋図書館	6,330	7,527	13,857	664
車道分館	2,113	51	2,164	10
四研究所	2,756	2,781	5,537	2,479
三学会	437	117	554	8
計	19,990	14,950	34,940	5,838

受入図書数の推移

区 分	1990	1991	1992	1993	1994	1995
豊橋 (指数)	16,461 (1.00)	15,840 (0.96)	17,568 (1.07)	16,007 (0.97)	13,428 (0.82)	12,828 (0.78)
名古屋 (指数)	18,011 (1.00)	14,344 (0.80)	13,525 (0.75)	13,000 (0.72)	10,910 (0.61)	13,857 (0.77)
車道 (指数)	1,882 (1.00)	2,135 (1.13)	2,909 (1.55)	2,015 (1.07)	2,091 (1.11)	2,164 (1.15)
四研 (指数)	4,082 (1.00)	5,268 (1.29)	4,879 (1.20)	4,473 (1.10)	4,292 (1.05)	5,537 (1.36)
三学会 (指数)	—	—	—	—	237 (1.00)	554 (2.34)
計	40,436	37,587	38,881	35,495	30,958	34,940

1995 年度図書費決算額

区 分	予 算 額 (図+消)	決 算 額		
		図 書 費	消耗資料費	合 計
図 書 館	293,910,000	154,243,337	91,405,947	245,649,284
国 研	11,154,000	8,662,553	3,360,902	12,023,455
中 産 研	8,281,000	6,068,257	2,683,218	8,751,475
郷 土 研	7,459,000	5,364,455	2,071,201	7,435,656
経 総 研	8,258,000	4,700,994	3,464,554	8,165,548
法 学 会	5,854,000	1,331,183	3,865,484	5,196,667
経 済 学 会	7,669,000	1,742,594	679,826	2,422,420
経 営 学 会	5,000,000	1,928,622	1,288,863	3,217,485
計	347,585,000	184,041,995	108,819,995	292,861,990

1996 年度図書費予算額

区 分	図 書 費	消耗資料費	合 計
図 書 館	129,594,000	80,165,000	209,759,000
国 研	8,659,000	5,637,000	14,296,000
中 産 研	5,578,000	2,441,000	8,019,000
郷 土 研	5,035,000	5,000,000	10,035,000
経 総 研	5,000,000	4,048,000	9,048,000
法 学 会	1,200,000	3,000,000	4,200,000
経 済 学 会	3,000,000	4,062,000	7,062,000
経 営 学 会	1,400,000	1,190,000	2,590,000
計	159,466,000	105,543,000	265,009,000

図書館図書費予算・決算の推移

区 分	予 算	指 数	決 算	指 数
1990 年度	260,003,000	1.00	228,754,701	1.00
1991 年度	303,695,000	1.17	268,023,462	1.17
1992 年度	294,105,000	1.13	267,133,670	1.17
1993 年度	268,002,000	1.03	265,048,736	1.16
1994 年度	235,767,000	0.91	206,618,232	0.90
1995 年度	293,910,000	1.13	245,649,284	1.07
1996 年度	209,759,000	0.81	—	—

施設（豊橋図書館）

'96.4 現在

区 分	延面積	収容能力	配架数	座席数
（総面積書庫除く）	(2,175m ²)			(計402)
参 考 室 (1F)	237m ²	17,000冊	12,000冊	89
開架閲覧室 (2F)	486m ²	37,000冊	35,800冊	205
新着和・中国雑誌 コーナー (2F)	40m ²	327種	284種	18
新着洋雑誌コーナー (2階開架室内)		80種	75種	
中国書コーナー (2F)	173m ²	22,600冊	22,200冊	37
グループ学習室 (2F)	36m ²			32
第1書庫<1層> マイクロフィルム			18,761 リール	
第1書庫<5層>	2,417m ²	477,000冊	} 516,228冊	21
第2書庫<2層>	656m ²	109,000冊		

施設（名古屋図書館・車道分館）

'96.4 現在

	区 分	延面積	収容能力	配架数	座席数
名古屋図書館	(総 延 面 積)	(5,282m ²)			(計400)
	書 庫 (1F 1層)	1,390m ²	240,000 冊	} 215,360 冊	15
	書 庫 (1F 2層)	1,382m ²	296,000 冊		96
	新着雑誌コーナー (2層)		441 種	238 種	
	閲覧スペース (2F)	766m ²	41,750 冊	} 30,000 冊	188
	参考図書コーナー (2F)	144m ²	5,600 冊		
	閲覧スペース (3F)	325m ²	38,500 冊	27,071 冊	47
	グループ学習室 1 (3 F)	49m ²			16
	グループ学習室 2 (3 F)	43m ²			26
特別閲覧室 (3 F)	69m ²			12	
車道分館	(総 延 面 積)	(1,038m ²)			(計132)
	一般閲覧室 (1 F)	59m ²			51
	開架閲覧室 (3 F)	138m ²	5,700 冊	} 93,900 冊	71
	書庫<開架式> (2層)	336m ²	65,400 冊		10
	館員室 (仮置) (2F)	40m ²	2,850 冊		
	一 号 館 書 庫	90m ²	9,850 冊		
新着雑誌コーナー		200 種	182 種		

図書館施設概要（豊橋図書館）

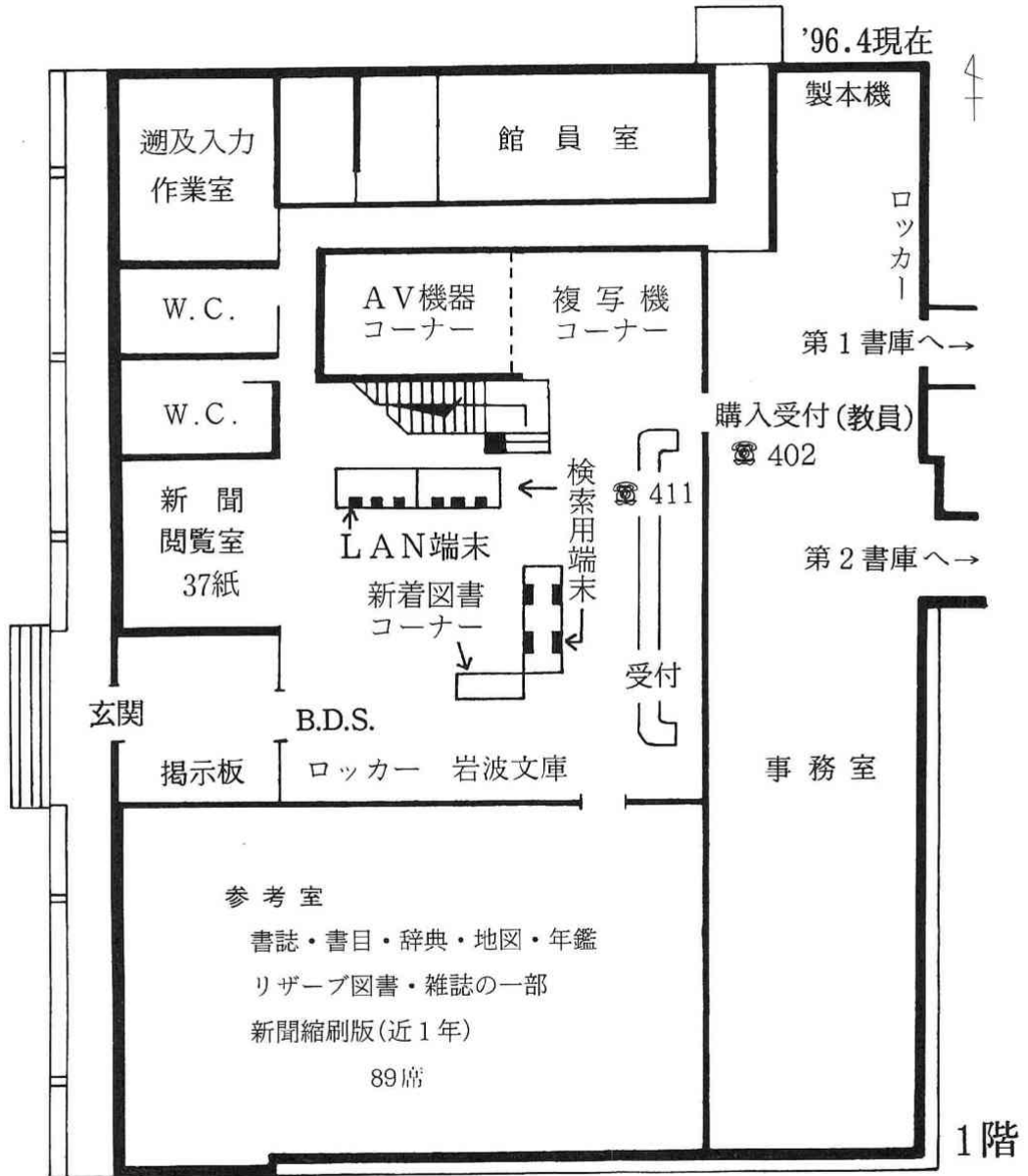



図書館第1書庫・第2書庫案内図（豊橋図書館）

第1書庫

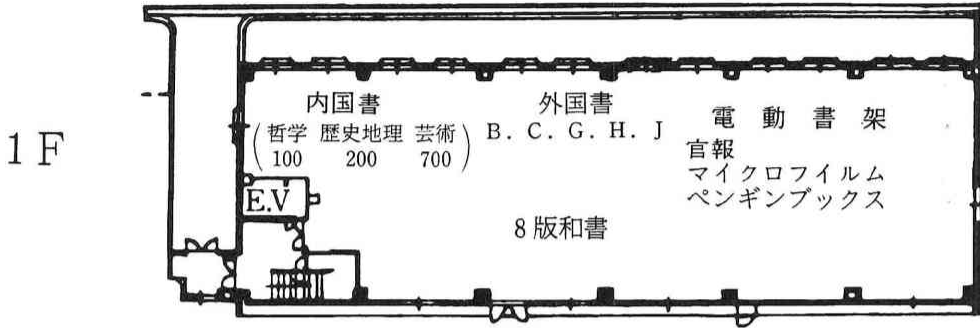

2 F

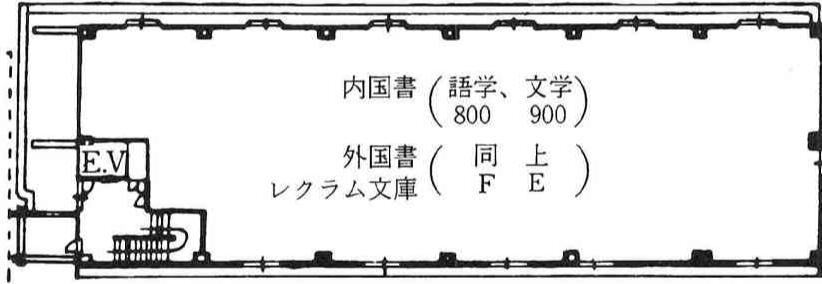

3 F

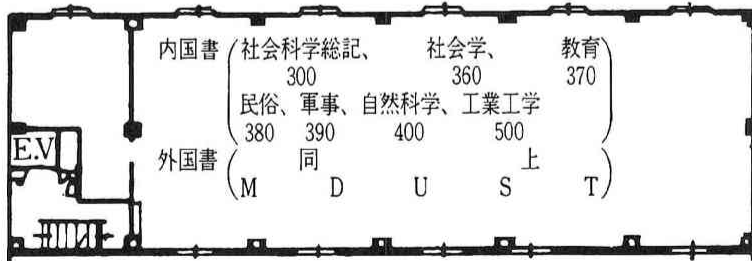

4 F



5 F



第2書庫

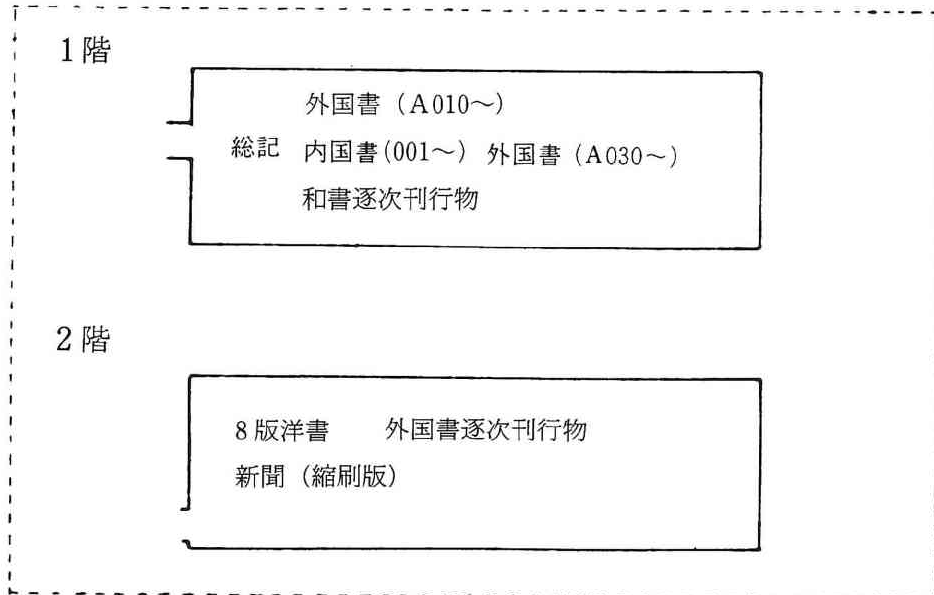

図書館案内図 (名古屋図書館)

1F 2層書庫

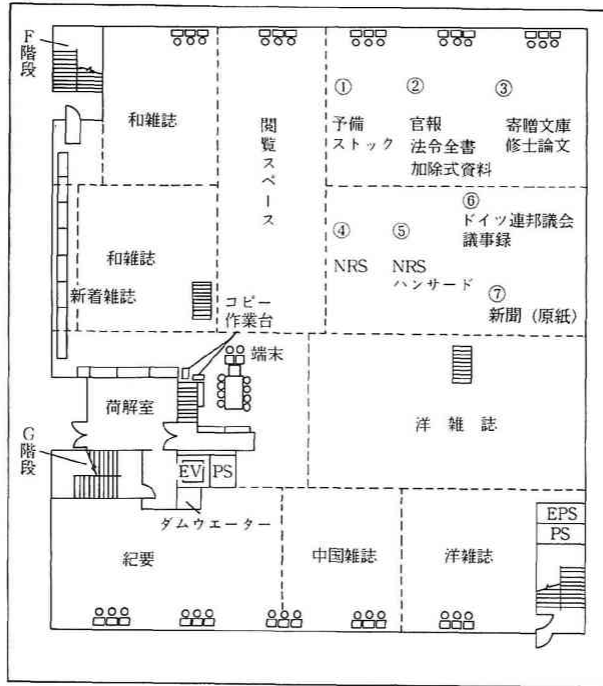

1F 1層書庫

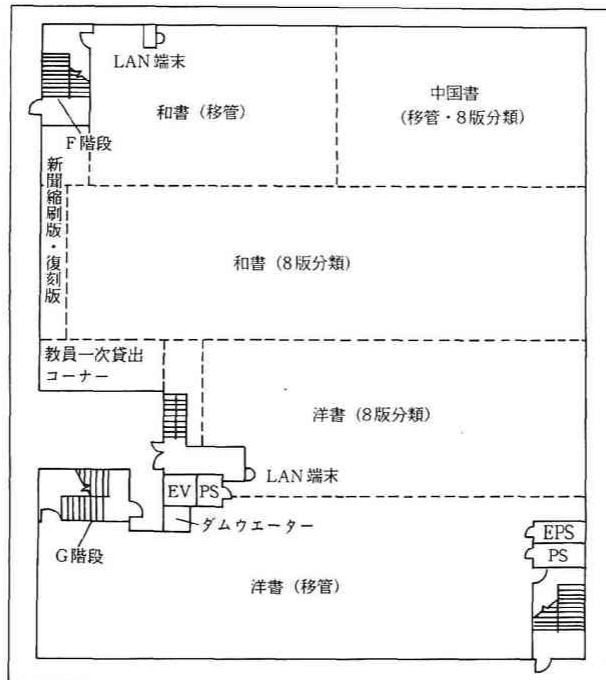

2F 開架室

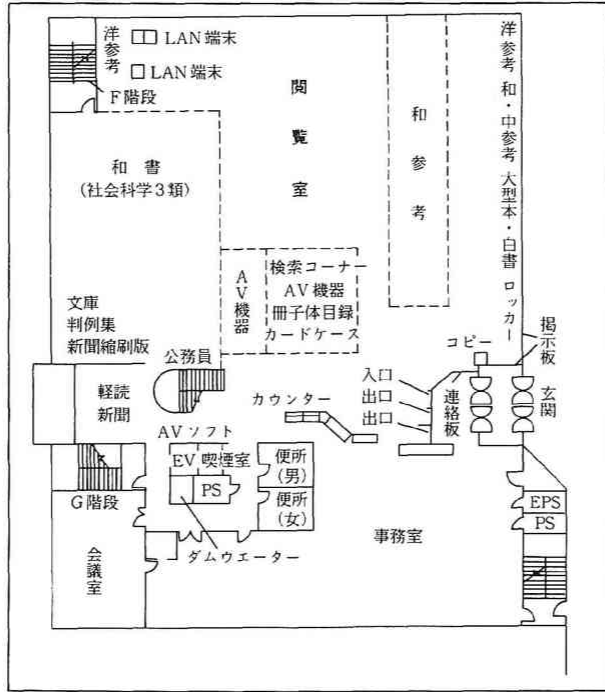

3F 開架室

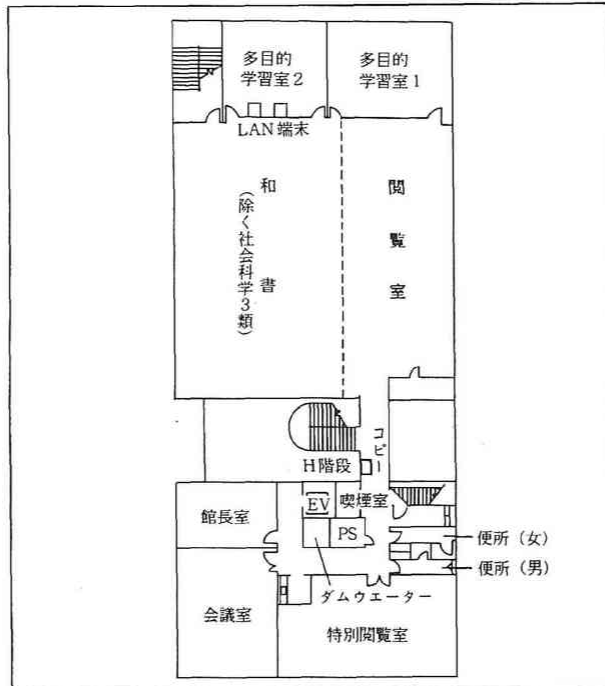

図書館案内図 (名古屋図書館車道分館)

1階

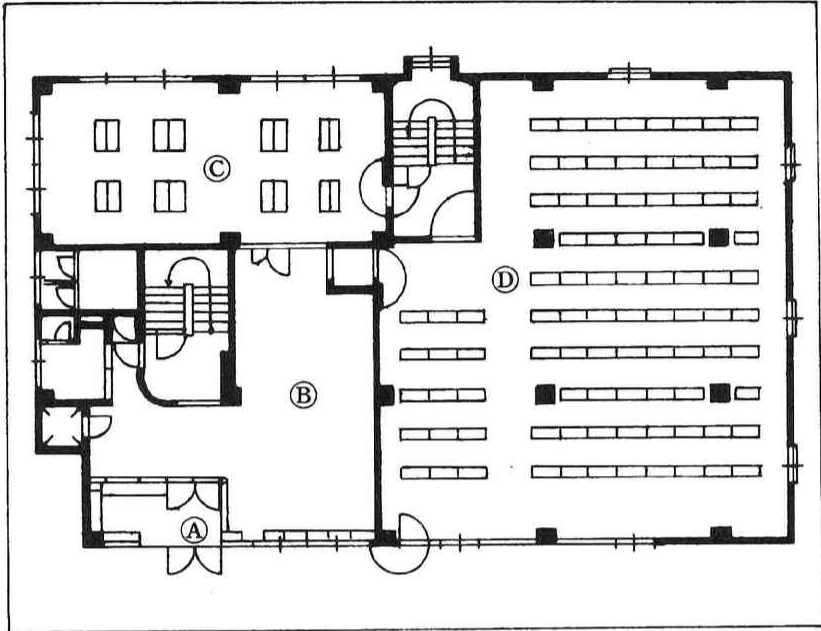

2階

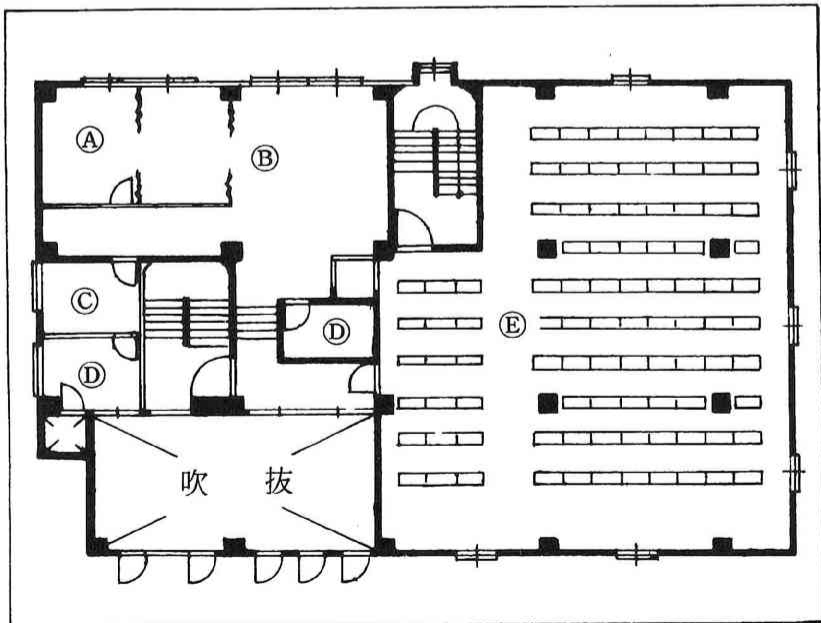

3階

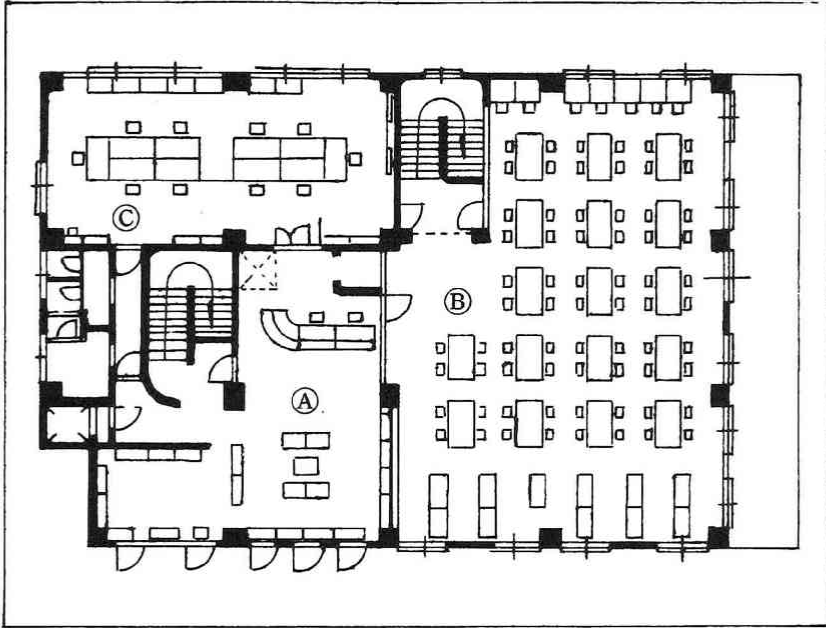

4
+

- | | | |
|----|--------------|-------------|
| 1階 | ① 玄関ホール | ④ 第2書庫（開架式） |
| | ② ロビー | 社会科学系以外の図書 |
| | ③ 一般閲覧室 | 洋書・洋雑誌 |
| 2階 | ① 館長室 | ⑤ 第1書庫（開架式） |
| | ② 書庫 | 社会科学系図書 |
| | ③ 湯沸室 | 和雑誌・判例集 |
| | ④ 更衣室 | |
| 3階 | ① 目録室・ロビー | |
| | ② 開架閲覧室～参考図書 | |
| | ③ 事務室 | |

備 品 (豊橋図書館)

種 類	品 名
電 子 複 写 機	<ul style="list-style-type: none"> ・ゼロックス Vivace 310 1台 <li style="padding-left: 100px;">Vivace 450 1台 <li style="padding-left: 100px;">Vivace 455 3台 <li style="padding-left: 100px;">(うちカード式2台) ・ミノルタ BC 3000A 1台
マイクロリーダープリンター	<ul style="list-style-type: none"> ・富士FDIP6000 2台
A V ブ ー ス ビ デ オ デ ッ キ モ ニ タ ー C D / L D プ レ ヤ ー	<ul style="list-style-type: none"> ・ビクター HR-S5800 ・ナショナル NV-BS30S ・ビクター AV-M150S ・ナショナル TH-28WD10 ・パイオニア CLD-E140 <div style="text-align: right; margin-top: -10px;">} 各2台</div>
断 裁 機	<ul style="list-style-type: none"> ・ホリゾン電動断裁機PC-45
製 本 機	<ul style="list-style-type: none"> ・ホリゾン <li style="padding-left: 20px;">BQ-18 II
端 末 機	利用者検索用 <ul style="list-style-type: none"> HITACHI HT-4411 2台 <li style="padding-left: 100px;">FLORA3010DU II 5台 <li style="padding-left: 100px;">FLORA1010 3台 NEC PC-9821ce 1台

備 品 (名古屋図書館・車道分館)

	機 種	品 名
名 古 屋 図 書 館	電 子 複 写 機 (カ ー ド 式)	・ゼロックス Vivace 450 2台 Vivace 400 1台 〃 Able 1320 2台 ・ミノルタ フックコピ-BC3000NEW 1台
	マイクロリーダープリンター	・Fuji FDIP6200 1台 ・Fuji RF-4B-II (フィッシュ用) 1台
	ステレオカセットデッキ	・テクニクス RS-B80R 1台
	コンパクトディスクプレイヤー	・テクニクス SL-P720 1台
	A・V プ ー ス ビ デ オ デ ッ キ	{ ナショナル TM-1401V 〃 AG-5100 1台 ソニー KV-14UHO2 1台 シャープ VT-14M20 6台
	断 裁 機	・ホリゾン電動断裁機 PC-45 1台
	穿 孔 機	・ライオン電動穿孔機 EM500 1台
	簡 易 製 本 機	・ホリゾン BQ-18II 1台
	端 末 機 利 用 者 検 索 用	・HITACHI 4411 2台 3020 3台 1010 2台 ・NEC PC-9801EX 3台 ・キャノン AXI/V 1台
	車 道 分 館	電 子 複 写 機 端 末 機

1995 年度利用状況

豊橋図書館（開館 283 日）

区 分		学 生	院 生	教職員・その他	計
入 館 者 数		—	—	—	276,030
帯 出 件 数		22,261	2,293	3,905	28,459
帯 出 冊 数		43,177	6,253	19,411	68,841
文献複写枚数		554,565 枚		66,619 枚	
相互利用 件 数	依 頼	856 件			
	受 付	810 件			

名古屋図書館（開館 275 日）

区 分		学 生	院 生	教職員・その他	計
入 館 者 数		—	—	—	239,200
帯 出 件 数		11,048	1,687	2,553	15,288
帯 出 冊 数		19,520	4,250	10,657	34,427
文献複写枚数		361,999 枚		59,737 枚	
相互利用 件 数	依 頼	227 件			
	受 付	177 件			

車道分館（開館 273 日）

区 分		学 生	院 生	教職員・その他	計
入 館 者 数		—	—	—	29,319
帯 出 件 数		1,974	183	438	2,595
帯 出 冊 数		3,809	436	1,017	5,262
文献複写枚数					36,835 枚
相互利用 件 数	依 頼	14 件			
	受 付	46 件			

最近5年間の利用状況推移

・入館者数

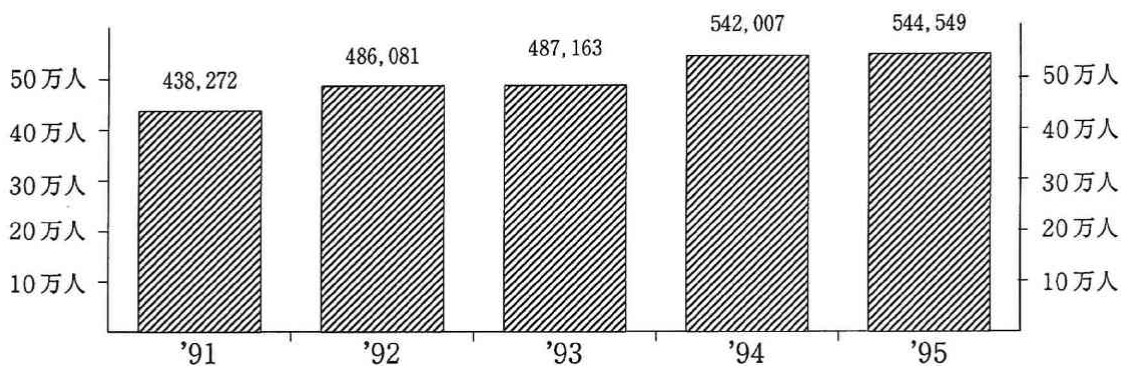

・帯出冊数

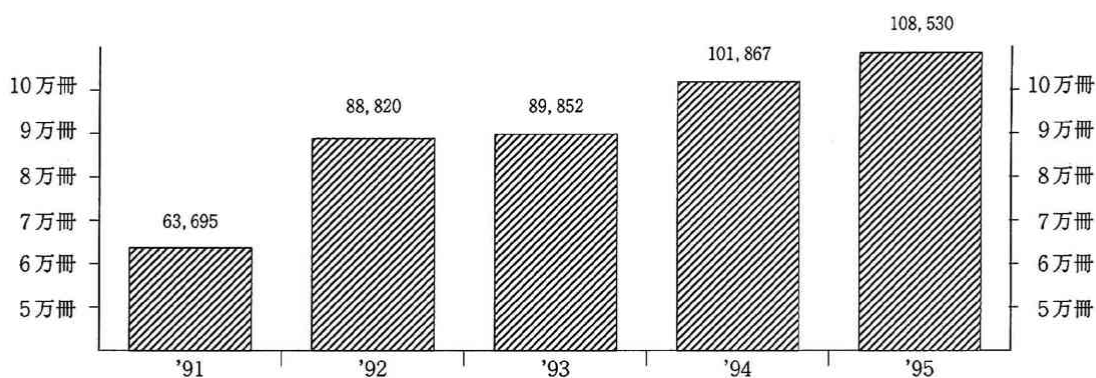

・相互利用件数

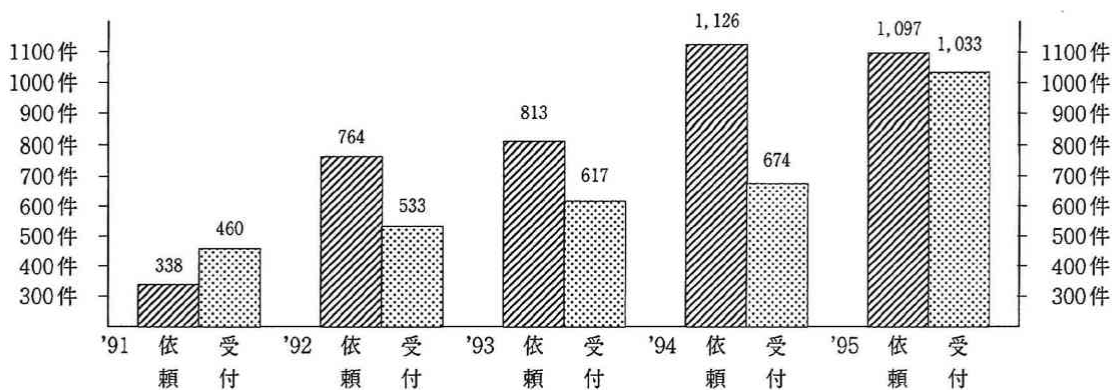

資料2

1995(平成7)年度 学科・所管別 蔵書統計表

1996年3月31日現在

単位:冊

区分	学科	所管	豊橋図書館				名古屋図書館				(名)車道分館				図書館合計				四研究所				三学会				総合計							
			内	外(中)	外(洋)	計	内	外(中)	外(洋)	計	内	外(中)	外(洋)	計	内	外(中)	外(洋)	計	内	外(中)	外(洋)	計	内	外(中)	外(洋)	計	内	外(中)	外(洋)	計				
教養課程	一関	人文科学関係	43,928	2,453	5,255	51,636	19,576	2,638	5,029	27,243	19,120	1,590	954	21,664	82,624	6,681	11,238	100,543													82,624	6,681	11,238	100,543
		社会科学関係	26,999	803	3,615	31,417	24,494	387	2,881	27,762	10,343	202	453	10,998	61,836	1,392	6,949	70,177													61,836	1,392	6,949	70,177
		自然科学関係	12,779	390	3,682	16,851	9,018	30	1,438	10,486	5,511	59	180	5,750	27,308	479	5,300	33,087													27,308	479	5,300	33,087
	外国語関係		5,708	3,836	15,826	25,370	2,960	2,524	5,697	11,181	1,855	567	628	3,050	10,523	6,927	22,151	39,601													10,523	6,927	22,151	39,601
		保健体育関係	5,351	102	1,138	6,591	2,068	10	797	2,875	374	3	36	413	7,793	115	1,971	9,879													7,793	115	1,971	9,879
	合計		94,765	7,584	29,516	131,865	58,116	5,589	15,842	79,547	37,203	2,421	2,251	41,875	190,084	15,594	47,609	253,287													190,084	15,594	47,609	253,287
専門課程	法	法学部					48,042	4,648	60,600	113,290	23,408	25	1,141	24,574	71,450	4,673	61,741	137,864	3,497	28,090	7,829	39,416	5,048	0	316	5,364	79,985	32,763	69,886	182,644				
		専修経済学部	66,681	7,976	48,789	123,426					10,520	87	1,705	12,312	77,201	8,063	50,474	135,738	16,792	6,908	1,560	25,260	2,334	8	511	2,853	96,327	14,979	52,545	163,851				
		門営学部					30,662	2,146	40,101	72,909	3,639	8	623	4,270	34,301	2,154	40,724	77,179	19,992	8,330	7,294	35,616	980	0	536	1,516	55,273	10,484	48,554	114,311				
		現代中国学部					0	140	3,493	3,633					0	140	3,493	3,633									0	140	3,493	3,633				
		育計	66,681	7,976	48,789	123,426	78,704	6,934	104,194	189,832	37,567	120	3,469	41,156	182,952	15,030	156,432	354,414	40,281	43,328	16,683	100,292	8,362	8	1,363	9,733	231,595	58,366	174,478	464,439				
	文	哲学科	18,967	20,561	11,816	51,344									18,967	20,561	11,816	51,344									18,967	20,561	11,816	51,344				
		社会学科	14,822	384	12,252	27,458									14,822	384	12,252	27,458	4,262	0	0	4,262					19,084	384	12,252	31,720				
		史学科	46,760	13,412	7,272	67,444									46,760	13,412	7,272	67,444	11,478	0	0	11,478					58,238	13,412	7,272	78,922				
		文学科	60,263	36,329	47,697	144,289									60,263	36,329	47,697	144,289									60,263	36,329	47,697	144,289				
		計	140,812	70,686	79,037	290,535									140,812	70,686	79,037	290,535	15,740	0	0	15,740					156,552	70,686	79,037	306,275				
	短大	生活	13,802	36	1,501	15,339									13,802	36	1,501	15,339									13,802	36	1,501	15,339				
		文科	(文学部と共用)				(文学部と共用)				(文学部と共用)				(文学部と共用)				(文学部と共用)				(文学部と共用)											
	専門教育関係合計		221,295	78,698	129,307	429,300	78,704	6,934	104,194	189,832	37,567	120	3,469	41,156	337,566	85,752	236,970	660,288	56,021	43,328	16,683	116,032	8,362	8	1,363	9,733	401,949	129,088	255,016	786,053				
教職・司書関係		17,848	693	6,522	25,063	2,116	20	916	3,052	8,086	94	2,689	10,869	28,050	807	10,127	38,984									28,050	807	10,127	38,984					
専門・教職・司書関係合計		239,143	79,391	135,829	454,363	80,820	6,954	105,110	192,884	45,653	214	6,158	52,025	365,616	86,559	247,097	699,272	56,021	43,328	16,683	116,032	8,362	8	1,363	9,733	429,999	129,895	265,143	825,037					
総計		333,908	86,975	165,345	586,228	138,936	12,543	120,952	272,431	82,856	2,635	8,409	93,900	555,700	102,153	294,706	952,559	56,021	43,328	16,683	116,032	8,362	8	1,363	9,733	620,083	145,489	312,752	1,078,324					

注: 文学会を除く

資料3 1995(平成7)年度 学 科 ・ 所 管 別

<雑 誌>

1 区 分	所管 学科		豊橋図書館				名古屋図書館				(名)車道分館			
			内	外(中)	外(洋)	計	内	外(中)	外(洋)	計	内	外(中)	外(洋)	計
教 養 課 程	一 般 教 育 誌	人文科学	507	43	55	605	143	54	66	263	136	11	4	151
		社会科学	534	58	116	708	138	14	59	211	122	3	38	163
	課 程	自然科学	118	22	47	187	23	0	13	36	16	1	0	17
		外国語関係	72	13	55	140	12	5	34	51	12	1	2	15
	保健体育関係	99	1	41	141	34	1	16	51	3	0	0	3	
	合 計	1,330	137	314	1,781	350	74	188	612	289	16	44	349	
専 門 教 育 課 程	法 学 部	法学部					336	29	293	658	86	0	8	94
		経済学部	559	71	351	981								
		経営学部					257	27	490	774				
		(現代中国学)					0	129	0	129				
	計	559	71	351	981	593	185	783	1,561	86	0	8	94	
	文 学 部	哲学科	138	23	106	267								
		社会学科	166	4	97	267								
		史学科	277	48	84	409								
		文学科	382	337	247	966								
		計	963	412	534	1,909								
	短 大	生活科	175	0	11	186								
		文科	70	0	3	73								
	専門教育関係合計	1,767	483	899	3,149	593	185	783	1,561	86	0	8	94	
教職・司書関係	287	21	56	364	27	0	8	35	13	0	0	13		
合 計	2,054	504	955	3,513	620	185	791	1,596	99	0	8	107		
総 計	3,384	641	1,269	5,294	970	259	979	2,208	388	16	52	456		
継続中のもの	1,162	193	798	2,153	359	60	544	963	148	2	4	154		

注：継続中雑誌＝購入＋寄贈

<新 聞>

区 分	所管		豊橋図書館				名古屋図書館				(名)車道分館			
			内	外(中)	外(洋)	計	内	外(中)	外(洋)	計	内	外(中)	外(洋)	計
所 蔵	142	23	48	213	25	13	20	58	21	2	1	24		
継続中のもの	53	9	27	89	23	3	20	46	11	1	0	12		

注：継続中新聞＝購入＋寄贈

雑 誌 及 び 新 聞 種 類 数

1996年3月31日現在 単位：種

図書館合計				四 研 究 所				三 学 会				総 合 計			
内	外(中)	外(洋)	計	内	外(中)	外(洋)	計	内	外(中)	外(洋)	計	内	外(中)	外(洋)	計
786	108	125	1,019									786	108	125	1,019
794	75	213	1,082									794	75	213	1,082
157	23	60	240									157	23	60	240
96	19	91	206									96	19	91	206
136	2	57	195									136	2	57	195
1,969	227	546	2,742									1,969	227	546	2,742
422	29	301	752	244	313	106	663	300	0	2	302	966	342	409	1,717
559	71	351	981	243	113	27	383	320	15	1	336	1,122	199	379	1,700
257	27	490	774	498	10	72	580	295	0	2	297	1,050	37	564	1,651
0	129	0	129									0	129	0	129
1,238	256	1,142	2,636	985	436	205	1,626	915	15	5	935	3,138	707	1,352	5,197
138	23	106	267	0	0	0	0					138	23	106	267
166	4	97	267	143	0	0	143					309	4	97	410
277	48	84	409	270	0	0	270					547	48	84	679
382	337	247	966	0	0	0	0					382	337	247	966
963	412	534	1,909	413	0	0	413					1,376	412	534	2,322
175	0	11	186									175	0	11	186
70	0	3	73									70	0	3	73
2,446	668	1,690	4,804	1,398	436	205	2,039	915	15	5	935	4,759	1,119	1,900	7,778
327	21	64	412	0	0	0	0	0	0	0	0	327	21	64	412
2,773	689	1,754	5,216	1,398	436	205	2,039	915	15	5	935	5,086	1,140	1,964	8,190
4,742	916	2,300	7,958	1,398	436	205	2,039	915	15	5	935	7,055	1,367	2,510	10,932
1,669	255	1,346	3,270	1,194	173	108	1,475	872	15	2	889	3,735	443	1,456	5,634

注：文学会を除く

1996年3月31日現在 単位：種

図書館合計				四 研 究 所				三 学 会				総 合 計			
内	外(中)	外(洋)	計	内	外(中)	外(洋)	計	内	外(中)	外(洋)	計	内	外(中)	外(洋)	計
188	38	69	295	3	0	0	3	1	0	0	1	192	38	69	299
87	13	47	147	3	0	0	3	1	0	0	1	91	13	47	151

注：文学会を除く

資料4-1 1994年度 主題別

<主題別蔵書構成>

部 門	総 記	哲 学 教 宗	歴 史 地 理	社会 科学 政治	法 律	経 済 営 業	財 政	統 計	社会学	教 育	
和書中国書(NDC) 洋書(本学独自)	0 A	1 B・C	2 H・J	30・31 L	32 K	33 N	34 Q	35 R	36 M	37 D	
内 国 書	冊 数	20,239	18,655	34,854	15,999	6,804	22,885	2,867	3,128	15,133	13,348
	比 率 %	6.2	5.7	10.7	4.9	2.1	7.0	0.9	1.0	4.6	4.1
外 国 書	冊 数	47,955 25,119	21,929 7,290	26,842 14,486	6,924 1,057	1,572 524	23,018 1,061	2,720 91	4,012 263	20,053 1,607	2,053 510
	比 率 %	19.3 29.3	8.8 8.6	10.8 17.0	2.8 1.2	0.6 0.6	9.3 1.2	1.1 0.1	1.6 0.3	8.1 1.9	0.8 0.6
合 計	68,194	40,584	61,696	22,923	8,376	45,903	5,587	7,140	35,186	15,401	

<主題別受入構成>

部 門	総 記	哲 学 教 宗	歴 史 地 理	社会 科学 政治	法 律	経 済 営 業	財 政	統 計	社会学	教 育	
和書中国書(NDC) 洋書(本学独自)	0 A	1 B・C	2 H・J	30・31 L	32 K	33 N	34 Q	35 R	36 M	37 D	
内 国 書	冊 数	413	518	1,130	338	106	511	87	88	441	251
	比 率 %	5.6	7.0	15.2	4.6	1.4	6.9	1.2	1.2	6	3.4
外 国 書	冊 数	413 77	551 265	513 282	186 74	91 86	337 138	84 6	110 97	359 61	16 5
	比 率 %	6.9 2.1	9.2 7.4	8.5 7.9	3.1 2.1	1.5 2.4	5.6 3.8	1.4 0.2	1.8 2.7	6.0 1.7	0.3 0.1
合 計	826	1,069	1,643	524	197	848	171	198	800	267	

蔵書構成・受入構成(豊橋)

1995年3月31日現在

風 俗 民 俗	軍 事	自 然 科 学	工 学	産 業	芸 術	語 学	文 学	漢 籍	各種文庫 W その他	合 計
38 M	39 U	4 S	5 T	6 P	7 G	8 F	9 E			
4,997	360	16,287	8,816	14,063	11,881	11,407	45,138	40,895	18,926	326,682
1.5	0.1	5.0	2.7	4.3	3.6	3.5	13.8	12.5	5.8	100
社会学 に合併	335 177	5,515 839	1,523 427	3,769 658	3,655 2,136	13,809 3,977	51,978 15,752	— —	10,276 9,212	247,938 85,186
	0.1 0.2	2.2 1.0	0.6 0.5	1.5 0.8	1.5 2.5	5.6 4.7	21.2 18.5	— —	4.1 10.8	100 100
4,997	695	21,802	10,339	17,832	15,536	25,216	97,116	40,895	29,202	574,620

注：外国書の下段は中国書内数

1995年3月31日現在

風 俗 民 俗	軍 事	自 然 科 学	工 学	産 業	芸 術	語 学	文 学	漢 籍	各種文庫 W その他	合 計
38 M	39 U	4 S	5 T	6 P	7 G	8 F	9 E			
158	8	381	431	299	362	418	1,478	— —		7,418
2.1	0.1	5.1	5.8	4.0	4.9	5.6	19.9	— —		100
社会学 に合併	10 3	83 34	56 23	73 41	82 43	218 112	760 177	— —	2,068 2,068	6,010 3,592
	0.2 0.1	1.4 0.9	0.9 0.6	1.2 1.1	1.4 1.2	3.6 3.1	12.6 5.0	— —	34.4 57.6	100 100
158	18	464	487	372	444	636	2,238	—	2,068	13,428

注：外国書の下段は中国書内数

資料4-2 1994年度 主題別

<主題別蔵書構成>

部 門	総 記	哲 学	歴 史	社会科学	法 律	経 済	財 政	統 計	社会学	教 育	
N D C 洋書(移管)	0 A	1 B・C	2 H・J	30・31 L	32 K	33 N	34 Q	35 R	36 M	37 D	
内 国 書	冊 13,796	4,621	7,530	11,422	30,094	17,759	1,261	435	6,448	3,420	
	比 率	10.4	3.5	5.7	8.6	22.7	13.4	1.0	0.3	4.9	2.6
外 国 書	冊 4,040 1,125	2,095 194	6,333 1,788	12,529 1,354	39,317 424	29,060 793	374 42	661 38	2,668 275	720 134	
	比 率	3.2 9.5	1.7 1.6	5.0 15.1	9.9 11.4	31.2 3.6	23.1 6.7	0.3 0.4	0.5 2.1	2.1 1.1	
合 計	17,836	6,716	13,863	23,951	69,411	46,819	1,635	1,096	9,116	4,140	

<主題別受入構成>

部 門	総 記	哲 学	歴 史	社会科学	法 律	経 済	財 政	統 計	社会学	教 育	
N D C 洋書(移管)	0 A	1 B・C	2 H・J	30・31 L	32 K	33 N	34 Q	35 R	36 M	37 D	
内 国 書	冊 713	231	463	581	976	972	63	8	317	274	
	比 率	10.9	3.5	7.1	8.9	14.9	14.9	1.0	0.1	4.9	4.2
外 国 書	冊 130 18	95 3	256 40	234 25	774 28	949 15	13 0	12 0	74 3	30 2	
	比 率	3.0 2.6	2.2 0.4	5.9 5.7	5.3 3.6	17.7 4.0	21.7 2.1	0.3 0.0	0.3 0.0	1.7 0.4	0.7 0.3
合 計	843	326	719	815	1,750	1,921	76	20	391	304	

蔵書構成・受入構成(名古屋)

1995年3月31日現在

風 俗	軍 事	自 然	工 学	産 業	芸 術	語 学	文 学	各種文庫 その他	合 計
38 M	39 U	4 S	5 T	6 P	7 G	8 F	9 E		
1,161	473	5,517	4,213	8,893	2,232	3,852	6,317	3,195	132,639
0.9	0.4	4.2	3.2	6.7	1.7	2.9	4.8	2.4	100.0
399 129	194 87	2,654 366	1,871 441	7,241 560	924 234	5,351 1,534	8,013 2,326	1,525 35	125,969 11,879
0.3 1.1	0.2 0.7	2.1 3.1	1.5 3.7	5.7 4.7	0.7 2.0	4.2 12.9	6.4 19.6	1.2 0.3	100.0 100.0
1,560	667	8,171	6,084	16,134	3,156	9,203	14,330	4,720	258,608

注：外国書の下段は中国書内数

1995年3月31日現在

風 俗	軍 事	自 然	工 学	産 業	芸 術	語 学	文 学	各種文庫 その他	合 計
38 M	39 U	4 S	5 T	6 P	7 G	8 F	9 E		
60	21	548	256	246	171	205	431	0	6,536
0.9	0.3	8.4	3.9	3.8	2.6	3.1	6.6	0.0	100.0
31 20	1 0	335 6	104 1	184 4	112 33	200 119	840 381	0 0	4,374 698
0.7 2.9	0.0 0.0	7.7 0.9	2.4 0.1	4.2 0.6	2.6 4.7	4.6 17.0	19.2 54.6	0.0 0.0	100.0 100.0
91	22	883	360	430	283	405	1,271	0	10,910

注：外国書の下段は中国書内数

資料4-3 1995年度 主題別

<主題別蔵書構成>

部門	総記	哲学	歴史地理	社会科学政治	法律	経営	経済	財政	統計	社会学
N D C	0	1	2	30・31	32	33	34	35	36	
内国書	冊	8,365	3,049	8,073	7,196	15,849	12,305	675	414	4,791
	比率%	10.1	3.7	9.7	8.7	19.1	14.9	0.8	0.5	5.8
外国書	冊	2,950	212	497	1,022	335	2,003	54	21	354
	比率%	26.7	1.9	4.5	9.3	3.0	18.1	0.5	0.2	3.2
合計	11,315	3,261	8,570	8,218	16,184	14,308	729	435	5,145	

<主題別受入構成>

部門	総記	哲学	歴史地理	社会科学政治	法律	経営	経済	財政	統計	社会学
N D C	0	1	2	30・31	32	33	34	35	36	
内国書	冊	310	64	182	224	567	107	12	8	144
	比率%	14.7	3.0	8.6	10.6	26.8	5.1	0.6	0.4	6.8
外国書	冊	10		1	7	12	21			
	比率%	19.6		2.0	13.7	23.5	41.2			
合計	320	64	183	231	579	128	12	8	144	

蔵書構成・受入構成(車道)

1996年3月31日現在

教育	風民俗	軍事	自然科学	工学	産業	芸術	語学	文学	合計
37	38	39	4	5	6	7	8	9	
4,613	社会学 に合併	325	3,391	1,428	2,976	1,293	2,647	5,466	82,856
5.6		0.4	4.1	1.7	3.6	1.6	3.2	6.6	100
110	社会学 に合併	55	179	116	187	147	1,277	1,525	11,044
1.0		0.5	1.6	1.1	1.7	1.3	11.6	13.8	100
4,723	—	380	3,570	1,544	3,163	1,440	3,924	6,991	93,900

1996年3月31日現在

教育	風民俗	軍事	自然科学	工学	産業	芸術	語学	文学	合計
37	38	39	4	5	6	7	8	9	
80	18	16	45	50	39	32	61	154	2,113
3.8	0.9	0.8	2.1	2.4	1.8	1.5	2.9	7.3	100
									51
									100
80	18	16	45	50	39	32	61	154	2,164

発行日 1996年7月1日

編集・発行 愛知大学図書館
豊橋図書館 豊橋市町畑町1-1(〒441)
Tel(0532)47-4181 FAX(0532)47-4182
名古屋図書館 愛知県西加茂郡三好町黒笹370(〒470-02)
Tel(05613)6-1115 FAX(05613)6-5547
車道分館 名古屋市東区筒井2-10-31(〒461)
Tel(052)937-8116 FAX(052)937-6790

