

愛知大学図書館概要

1997(平成9)年度



愛知大学図書館

目 次

図書館の沿革	1
図書館の特色	5
特殊コレクション（文庫）	6
図書館の組織・人員	7
蔵書数・所蔵雑誌種類数	8
1996年度受入図書数・受入図書数の推移	9
1996年度図書費決算額	10
1997年度図書費予算額	10
図書館図書費予算・決算の推移	10
図書館の施設	11
施設概要 豊橋図書館	13
名古屋図書館	17
名古屋図書館車道分館	19
図書館の備品	21
1996年度利用状況	23
最近5年間の利用状況推移	24

資 料

1996年度学科・所管別受入統計表	25
1996年度学科・所管別蔵書統計表	27
1996年度学科・所管別雑誌及び新聞種類数	29
1995年度主題別蔵書構成・受入構成（豊橋）	31
1995年度主題別蔵書構成・受入構成（名古屋）	33
1996年度主題別蔵書構成・受入構成（車道）	35

図書館の沿革

- 1947 (昭和 22) 1 霞山会館図書室本 (霞山文庫) 和漢書 約 35,000 冊寄託
4 神谷龍男図書館長
4 図書館 (現二研究所建物) 設置
5 図書館業務開始
- 1948 (昭和 23) 4 小幡清金図書館長
5 元住友本社総理事・蔵相小倉正恒氏所蔵の漢籍等 (簡齋文庫)
約 30,000 冊受贈
- 1949 (昭和 24) 6 蔵書数 漢籍 30,000 冊 和書 25,731 冊 洋書 2,481 冊
計 58,194 冊 雑誌 150 種 新聞 15 種
7 元東京弁護士会会長乾 政彦氏蔵民商法関係ドイツ書 (乾文庫)
684 冊受贈
- 1950 (昭和 25) 4 名古屋校舎図書室設置 (蔵書 7,500 冊)
- 1951 (昭和 26) 6 豊橋和書 NDC6 版を採用
- 1953 (昭和 28) 元浦和高等学校教授竹村昌次氏蔵東洋史関係洋書 (竹村文庫)
916 冊受入
6 板倉鞆音図書館長
- 1954 (昭和 29) 中国政府より中華人民共和国成立を記念し「四庫全書珍本初集」
「百衲本二十四史」3,800 冊受贈
- 1955 (昭和 30) 10 菅沼耕兵衛氏 (平田篤胤門人) 旧蔵書国学・国文関係和書 (菅沼
文庫) 3,927 冊受贈
6 名古屋校舎図書室を図書館名古屋分館として新発足
- 1956 (昭和 31) 3 蔵書数 本館 和漢書 91,745 冊 洋書 10,659 冊 計 102,404 冊
名古屋分館 和漢書 9,225 冊 洋書 796 冊 計 10,021 冊
- 1957 (昭和 32) 3 創立 10 周年記念として鉄筋コンクリート建書庫 (現第 2 書庫) 竣
工 延 656m² 収容能力 109,194 冊
図書館新改築完工
- 1958 (昭和 33) 9 胡麻本篤一図書館長
- 1960 (昭和 35) 2 「愛知大学漢籍分類目録」刊行
10 山崎知二図書館長
- 1961 (昭和 36) 12 大内義郎図書館長
- 1966 (昭和 41) 3 蔵書数 和書 137,697 冊 洋書 25,266 冊 (未整理約 30,000 冊) 雑
誌・新聞 1,399 種
11 創立 20 周年記念として図書館新館 (事務室・閲覧室) 2,175m² 竣工
- 1967 (昭和 42) 4 鈴木擇郎図書館長
- 1969 (昭和 44) 4 山中康雄図書館長

- 1970 (昭和 45) 4 見城幸雄図書館長
- 1971 (昭和 46) 3 蔵書数 本館 和漢書156,911冊 洋書45,974冊 計202,885冊
- 1972 (昭和 47) 7 鈴木中正図書館長
- 1973 (昭和 48) 6 中国南開大学より「説文通訓定声」等漢籍35冊受贈
- 1975 (昭和 50) 5 図書館名古屋分館948m²竣工
- 1976 (昭和 51) 3 創立30周年記念として新書庫(第1書庫)竣工 延2,417m²収容能力334,075冊
蔵書数 内国書187,101冊 外国書72,644冊 雑誌2,001種
- 7 池上貞一図書館長
元中国研究所常任理事浅川謙次氏蔵 中国関係図書(浅川文庫)2,166冊受入
「主要図書目録・経営学科関係」刊行
- 1977 (昭和 52) 3 National Reporter System (文部省研究特設助成による)6,063冊 受入 (以降継続受入)
11 「愛知大学図書館蔵書目録・経済学科関係外国書」刊行
- 1978 (昭和 53) 11 ドイツ会社史2,168冊(文部省研究特設助成)受入
- 1979 (昭和 54) 7 霞山会所蔵図書(元外務次官・霞山会理事田尻愛義氏蔵書を含む)約5,200冊受贈(霞山会文庫)
- 1980 (昭和 55) 3 「愛知大学図書館所蔵雑誌目録」刊行
10 中村喜夫図書館長
本学図書館と北京語言学院図書館(中国・北京市)との学術文献交流関係を樹立
学術文献の相互交換を含む「本学と南開大学との学術教育交流協定」調印
- 1981 (昭和 56) 1 北京語言学院図書館等より、中国書464冊受贈、「中国学術交流文庫」設置
12 石井吉也図書館長
3 蔵書数 本館 内国書238,828冊 外国書180,931冊
計419,759冊 雑誌5,158種 名古屋分館 内国書52,113冊 外国書6,553冊 計58,666冊 雑誌362種
6 本学教授故鈴木擇郎氏所蔵図書・同故内山雅夫氏所蔵図書並びに中日大辞典編纂処所蔵図書により、「中日大辞典文庫」設置
11 イギリス議会議事録(Great Britain: Parliamentary Debates. 別称ハンサード)約2,000冊受入(イギリス上院議会図書館所蔵2組のうちの1組)
- 1982 (昭和 57) 12 元本学教授(甲南大学名誉教授)故井森陸平氏蔵 産業社会学関係図書(井森文庫)1,063冊受贈
4 「愛知大学図書館利用のしおり」第1版発行
7 グループ学習室(旧特別閲覧室)を開設

- 1983 (昭和 58) 11 Goldsmiths' Kress Library of Economic Literature. Segment II: 1801—1850 マイクロフィルム 1,716 リール受入 (文部省研究特設助成による)
- 1984 (昭和 59) 12 The Times. 1785 (創刊) —1962 マイクロフィルム 991 リール受入 (以降継続受入)
- 1985 (昭和 60) 12 尾崎昭美図書館長
東京大学所蔵 連歌俳諧書集成 酒竹文庫マイクロフィッシュ 7,247 枚 (文部省研究特定図書助成による)
- 1986 (昭和 61) 1 Penguin Books. 5,000 タイトル受入
The House of Commons Parliamentary Papers. 1801—1900 マイクロフィッシュ 46,183 枚 (19 世紀英国下院議会文書) 受入
- 1987 (昭和 62) 4 豊橋和洋とも NDC8 版を採用
10 中国方志叢書 第 2 期のうち江蘇省、山東省等受入 (文部省研究特定図書助成による)
NRI マイクロ有証 5 集—7 集受入
12 清水一嘉図書館長
- 1988 (昭和 63) 3 三好校地に名古屋図書館設置
豊橋より名古屋図書館へ図書 5 万冊、雑誌 9 千冊を移管
「愛知大学所蔵図書目録〈書名〉和書・中国書」刊行
4 名古屋図書館業務開始
車道分館を名古屋図書館車道分館、図書館 (豊橋校舎) を豊橋図書館に名称変更
6 「愛知大学所蔵図書目録〈書名〉洋書」刊行
7 豊橋より名古屋図書館へ図書 3 万冊を移管
9 J-BISC 稼働
- 1989 (平成元) 3 豊橋より名古屋図書館へ図書 4 万冊を移管
「愛知大学所蔵図書目録〈分類〉」を刊行
4 清水一嘉豊橋図書館長、柳澤英二郎名古屋図書館長
6 柳澤英二郎図書館長 (兼名古屋図書館長)、旗手勲豊橋図書館長
名古屋図書館閲覧管理システム稼働
10 豊橋図書館閲覧管理システム稼働
12 豊橋図書館、Ecology and the Environmental Crisis (エコロジーと公害環境問題) コレクション 250 冊受入 (文部省補助による)
- 1990 (平成 2) 1 学術情報センターと接続 (教育モード)
2 豊橋図書館、学術情報センターとの接続を業務モードに切り換え
豊橋より名古屋図書館に雑誌約 2 万 5 千冊を移管し、移管事業完了
88 年 3 月からの移管総冊数 127,553 冊
3 名古屋図書館、学術情報センターとの接続を業務モードに切り換え

- 1990 (平成 2) 6 愛知大学図書館報「韋編」創刊
7 名古屋図書館、陸・海軍省年報マイクロフィルム 70 リール受入
(文部省助成による)
- 1991 (平成 3) 6 旗手勲図書館長(兼豊橋図書館長)、斎藤勇名古屋図書館長
7 豊橋図書館、1階ロビー、開架室、事務室等に空調設備設置
10 豊橋図書館、1階にAVコーナー設備(旧機械室跡)
12 車道分館、閲覧管理システム稼働
豊橋図書館、2階に中国書コーナー開設
- 1992 (平成 4) 1 豊橋図書館、暗室を廃止、倉庫に改装
10 豊橋図書館、J. ライヒマン コレクション 979 冊受入(文部省助成による)
11 堀彰三図書館長(兼名古屋図書館長)、安本博豊橋図書館長
12 豊橋図書館、J. P. Migne 編「教父著作全集」(ラテン語版) 221 冊受入(文部省助成による)
12 名古屋図書館、Collection of Official Records of the U.S. Dept. of State Relating to Korea 1883-1959 (米国務省・朝鮮関係公文書集) 受入
- 1993 (平成 5) 4 杓掛俊夫豊橋図書館長
7 名古屋図書館、Verhandlungen des Deutschen Bundestages. 1949-1990, 609 冊(ドイツ連邦議会議事録) 受入
12 豊橋図書館、文淵閣四庫全書(影印本) 1,500 冊受入
- 1994 (平成 6) 4 和書遡及入力作業開始(3館共 3ヶ年計画)
11 嶋倉民夫図書館長(兼豊橋図書館長)、宮崎鎮雄名古屋図書館長
- 1995 (平成 7) 3 名古屋図書館、書庫2層化完了
収容能力 536,000 冊、閲覧 400 席(暫定含)となる
- 1996 (平成 8) 2 豊橋図書館、1990年世界農林業センサス 農業集落カード マイクロフィッシュ 5,266 枚受入(文部省助成による)
3 豊橋図書館、東京大学明治新聞雑誌文庫所蔵 愛知県関係新聞・雑誌マイクロフィルム 175 リール受入(文部省助成による)
名古屋図書館、Collection of Karl A. Wittfogel's Library. 2,435 冊受入(内 1,227 冊文部省助成による)
10 浅尾仁図書館長(兼名古屋図書館長)、渡辺正豊橋図書館長
11 東亜同文書院支那調査報告書、愛知大学 50 周年記念事業の一環として K.K.雄松堂出版からマイクロフィルム版、132 リール(中国調査旅行報告書)で出版
- 1997 (平成 9) 2 名古屋図書館、Early English Books. 1475-1640 (略称 STC-1)(英国初期印刷文献集成) マイクロフィルム、978 リール受入(文部省助成による)

図書館の特色

昭和22年、図書館業務を開始して以来100万冊余の文献が収集されているが、特色の第一は本学創立の由来からもわかるように中国関係の文献が多いことである。「簡齋文庫」一元住友本社総理事・蔵相小倉正恒氏旧蔵—には『楚辞集註』正徳14年（1519）刊をはじめとする何点かの明版があり「霞山文庫」—旧霞山会蔵—には清朝の学者の著録及び旧中国・満鉄に関する貴重な資料がある。その他中国関係文献コレクションとして「竹村文庫」、「浅川文庫」、「中国学術交流文庫」、「中日大辞典文庫」などがあり、内外研究者の注目を集めている。

次に社会科学・人文科学系の総合図書館として、基本的文献はいうまでもなく関連領域の文献の収集にも留意し、毎年特別予算を計上している。社会科学系では全米判例集（National Reporter System）、イギリス判例集（All England Law Report）、OECDの全刊行物、イギリス議会議事録、ドイツ会社史、ゴールドスミス・クレス：ライブラリー（マイクロフィルム）などの大型コレクションを購入し、人文科学系では平田篤胤の門人であった菅沼耕兵衛氏旧蔵の国学・和歌関係の資料を中心とした「菅沼文庫」、「世界農林業センサス」の各年版、「国勢調査報告書」の全冊揃、主要な「県史」類、「東寺百合文書」全冊（写真版）、「レクラム文庫」、「プレイヤード叢書」「ペンギンブックス」など、広汎な文献を収集し、利用者に提供している。

豊橋図書館開架室には学生が日常的に利用する度合いの高い、参考書、講義科目に見合った新刊図書、各界の個人全集など5万冊を配し、新着の内・外雑誌も数多く展示している。

昭和63年4月に新築開館した名古屋図書館は、開放的な設備で開架書庫形式をとり、法律・経営関係の文献が充実されるよう努力している。

旧来の車道分館は名古屋図書館車道分館とし、二部専用の図書館ではあるが、午後1時より開館し利用の便を図っている。

特殊コレクション（文庫）

豊橋図書館所蔵

簡 斎 文 庫：『楚辞集註』正徳14年（1519）刊をはじめ漢籍・国書30,000冊。
（漢籍：禁帯出）

霞 山 文 庫：中国・アジア関係文献35,000冊。
（禁帯出）

菅 沼 文 庫：平田国学および国文学関係漢書3,927冊。

竹 村 文 庫：ヨーロッパ人による東洋史・東洋地誌紀行外国文献916冊。
（禁帯出）

浅 川 文 庫：現代中国の政治経済関係文献を主とする2,166冊。

霞山会・田尻文庫：現代中国関係および日本の外交関係文献5,200冊。

中国学術交流文庫：南開大学・北京語言学院等との交換中国文献1,664冊。

中日大辞典文庫：『中日大辞典』編纂資料を主とする中国語関係文献3,277冊。

J. ライヒマン文庫：16～19世紀にかけて刊行された欧米人による中国研究文献
979冊（禁帯出）

名古屋図書館所蔵

乾 文 庫：1860～1930年代刊行の民商法関係のドイツ書684冊。

榛 村 文 庫：著作権法関係を主とする法律外国文献1,846冊。

小 岩 井 文 庫：第3代学長・故小岩井浄先生旧蔵書1,924冊。

ウイトフォーゲル文庫：アメリカの社会学者カール・アウグスト・ウイトフォーゲル
（1896～1990）が所蔵していた現代中国研究を含むコレクシ
ョン2,225冊

組 織

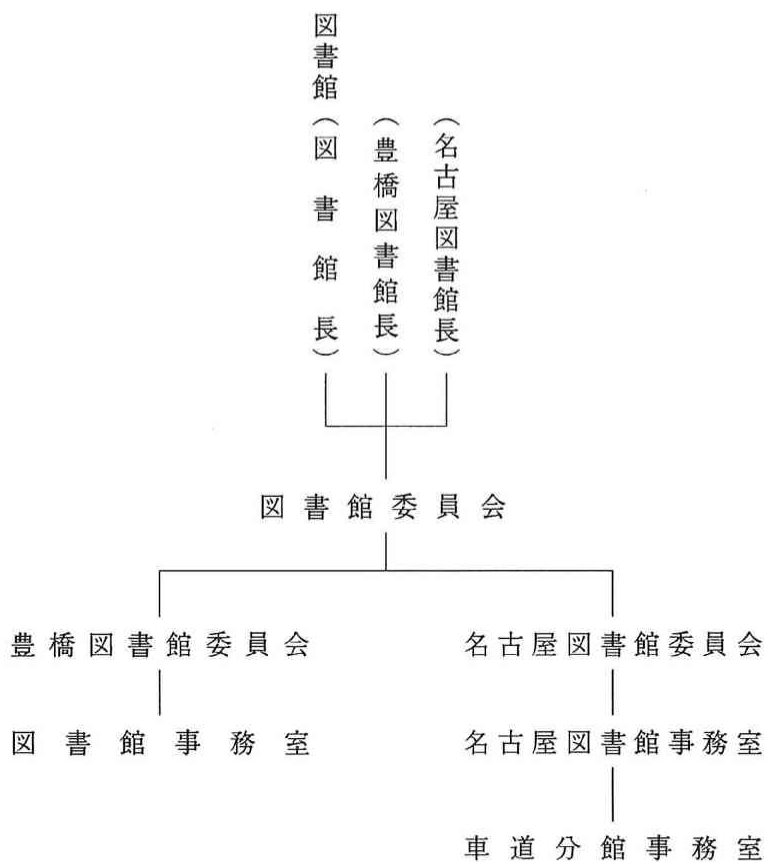

人 員

(’97.5.1現在)

	館長	事務長	整 理	運 用	計
豊橋図書館	1	1	6	8・(2)	16・(2)
名古屋図書館	1	1	4	6・(1)	12・(1)
名古屋図書館 車道分館				3	3

() 数は嘱託

蔵書数・所蔵雑誌種類数

蔵書数（'97年3月末現在）

区 分	内 国 書	外 国 書	合 計	内・中国書
豊橋図書館	342,208	253,281	595,489	84,049
名古屋図書館	149,942	161,822	311,764	36,459
車道分館	85,431	11,042	96,473	2,640
四研究所	65,030	55,842	120,872	38,712
三学会	12,193	1,672	13,865	174
計	654,804	483,659	1,138,463	162,034

所蔵雑誌種類数（'97年3月末現在）

区 分	内 国 雑 誌	外 国 雑 誌	合 計	内・継続
豊橋図書館	3,399	1,934	5,333	2,175
名古屋図書館	997	1,261	2,258	915
車道分館	388	68	456	148
四研究所	1,439	648	2,087	1,085
三学会	945	26	971	927
計	7,168	3,937	11,105	5,250

1996年度受入図書数・受入図書数の推移

受入図書数

区 分	内 国 書	外 国 書	合 計	内・中国書
豊橋図書館	8,522	5,370	13,892	1,475
名古屋図書館	11,095	28,330	39,425	23,916
車道分館	2,601	9	2,610	5
四研究所	2,633	2,776	5,409	2,229
三学会	1,629	274	1,903	174
計	26,480	36,759	63,239	27,799

受入図書数の推移

区 分	1991	1992	1993	1994	1995	1996
豊橋 (指数)	15,840 (1.00)	17,568 (1.11)	16,007 (1.01)	13,428 (0.85)	12,828 (0.81)	13,892 (0.88)
名古屋 (指数)	14,344 (1.00)	13,525 (0.94)	13,000 (0.91)	10,910 (0.76)	13,857 (0.93)	39,425 (2.75)
車道 (指数)	2,135 (1.00)	2,909 (1.36)	2,015 (0.94)	2,091 (0.98)	2,164 (1.01)	2,610 (1.22)
四研 (指数)	5,268 (1.00)	4,879 (0.93)	4,473 (0.85)	4,292 (0.81)	5,537 (1.05)	5,409 (1.03)
三学会 (指数)	—	—	—	237 (1.00)	554 (2.34)	1,903 (8.03)
計	37,587	38,881	35,495	30,958	34,940	63,239

1996 年度図書費決算額

区 分	予 算 額 (図+消)	決 算 額		
		図 書 費	消耗資料費	合 計
図 書 館	310,536,700	179,003,667	99,138,148	278,141,815
国 研	13,296,000	8,728,940	4,648,875	13,377,815
中 産 研	7,916,000	5,876,287	2,127,601	8,003,888
郷 土 研	10,118,000	5,010,732	4,799,568	9,810,300
経 総 研	9,048,000	4,998,207	4,046,787	9,044,994
法 学 会	2,890,000	1,178,136	1,924,642	3,102,778
経 済 学 会	6,502,000	3,537,980	898,588	4,436,568
経 営 学 会	2,590,000	870,050	1,128,174	1,998,224
計	362,896,700	209,203,999	118,712,383	327,916,382

1997 年度図書費予算額

区 分	図 書 費	消耗資料費	合 計
図 書 館	155,932,000	81,768,000	237,700,000
国 研	5,659,000	3,530,000	9,189,000
中 産 研	5,578,000	1,987,000	7,565,000
郷 土 研	5,035,000	5,100,000	10,135,000
経 総 研	4,501,000	3,597,000	8,098,000
法 学 会	1,200,000	1,820,000	3,020,000
経 済 学 会	3,500,000	3,289,000	6,789,000
経 営 学 会	900,000	900,000	1,800,000
計	182,305,000	101,991,000	284,296,000

図書館図書費予算・決算の推移

区 分	予 算	指 数	決 算	指 数
1991 年度	303,695,000	1.00	268,023,462	1.00
1992 年度	294,105,000	0.97	267,133,670	1.00
1993 年度	268,002,000	0.88	265,048,736	0.99
1994 年度	235,767,000	0.78	206,618,232	0.77
1995 年度	293,910,000	0.97	245,649,284	0.92
1996 年度	310,536,700	1.02	278,141,815	1.04
1997 年度	237,700,000	0.78	—	—

施設（豊橋図書館）

'97.4現在

区 分	延面積	収容能力	配架数	座席数
（総面積書庫除く）	(2,175m ²)			（計402）
参 考 室（1F）	237m ²	17,000冊	12,000冊	89
開架閲覧室（2F）	486m ²	37,000冊	37,500冊	205
新着和・中国雑誌 コーナー（2F）	40m ²	327種	282種	18
新着洋雑誌コーナー （2階開架室内）		80種	70種	
中国書コーナー（2F）	173m ²	22,600冊	22,600冊	37
グループ学習室（2F）	36m ²			32
第1書庫＜1層＞ マイクロフィルム			18,909 リール	
第1書庫＜5層＞	2,417m ²	477,000冊	} 523,389冊	21
第2書庫＜2層＞	656m ²	109,000冊		

施設（名古屋図書館・車道分館）

'97.4現在

	区 分	延 面 積	収容能力	配 架 数	座 席 数
名 古 屋 図 書 館	(総 延 面 積)	(5,282m ²)			(計400)
	書 庫 (1F 1層)	1,390m ²	240,000冊	} 247,190冊	15
	書 庫 (1F 2層)	1,382m ²	296,000冊		96
	新着雑誌コーナー (2層)		441種	252種	
	閲覧スペース (2F)	766m ²	41,750冊	} 34,000冊	188
	参考図書コーナー (2F)	144m ²	5,600冊		
	閲覧スペース (3F)	325m ²	38,500冊	30,574冊	47
	グループ学習室 1 (3F)	49m ²			16
	グループ学習室 2 (3F)	43m ²			26
特別閲覧室 (3F)	69m ²			12	
車 道 分 館	(総 延 面 積)	(1,038m ²)			(計126)
	一般閲覧室 (1F)	59m ²			51
	開架閲覧室 (3F)	138m ²	5,700冊	} 96,500冊	65
	書庫〈開架式〉 (1・2F)	336m ²	65,400冊		10
	書庫〈閉架式〉 (2F)	40m ²	2,850冊		
	一号館書庫	90m ²	9,850冊		
新着雑誌コーナー		180種	148種		

図書館施設概要（豊橋図書館）

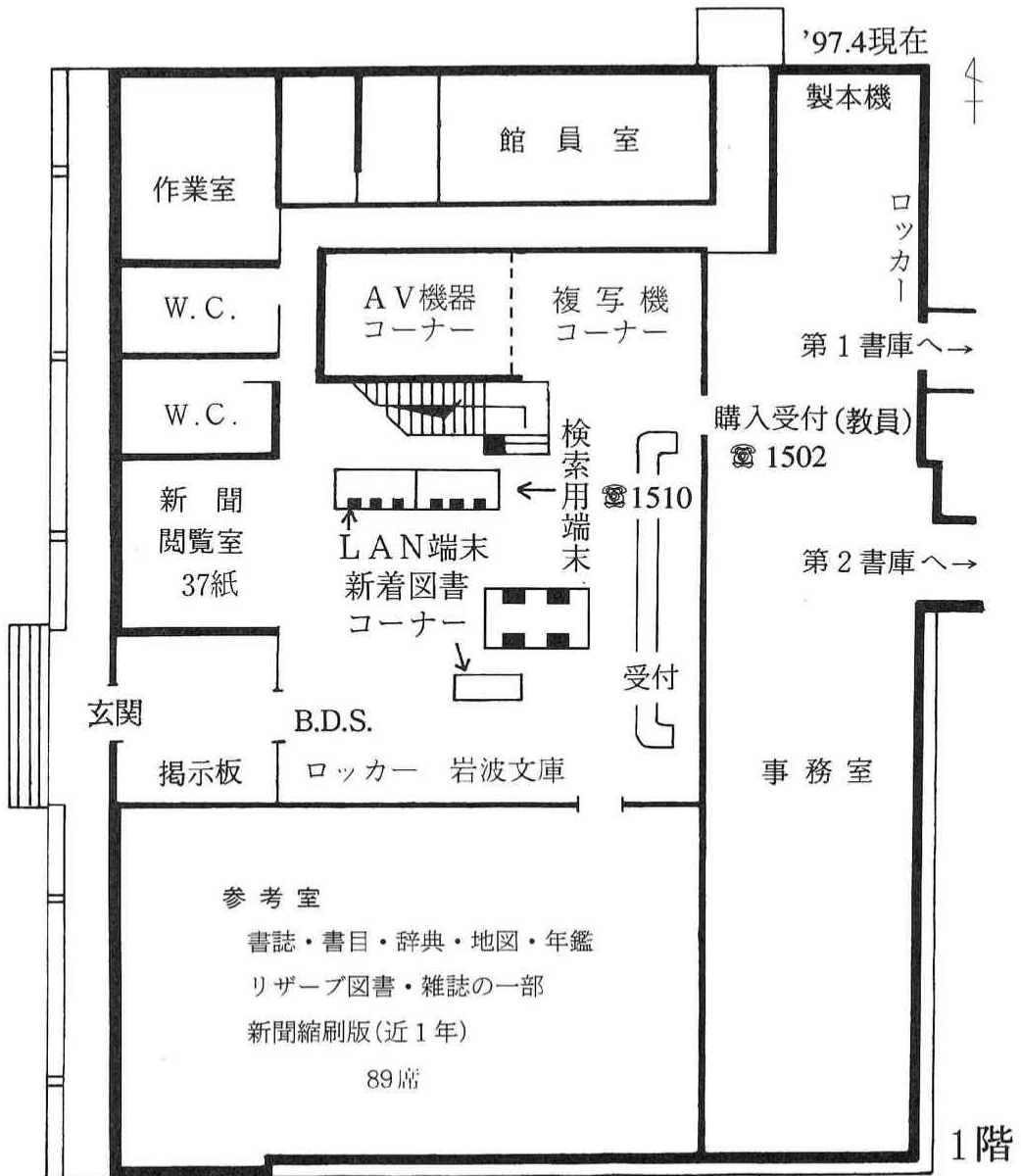



図書館第1書庫・第2書庫案内図（豊橋図書館）

第1書庫

1 F

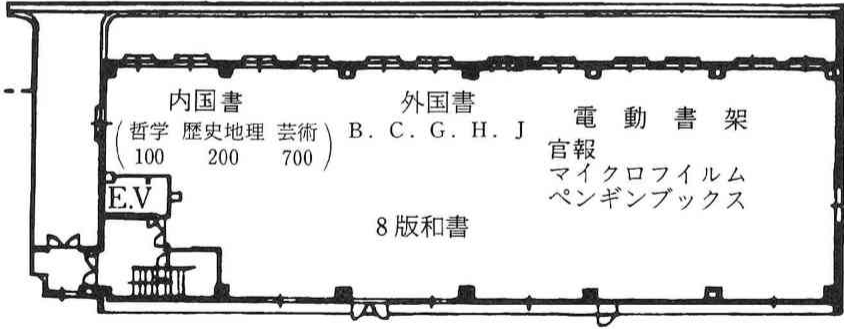

2 F

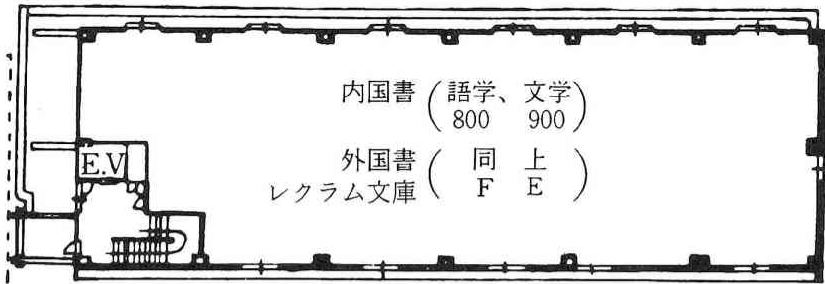

3 F

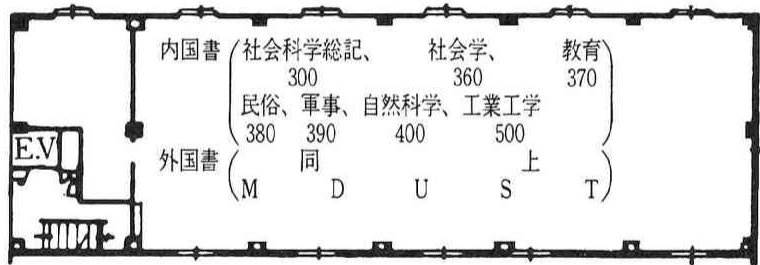

4F



4
+

5F



第2書庫

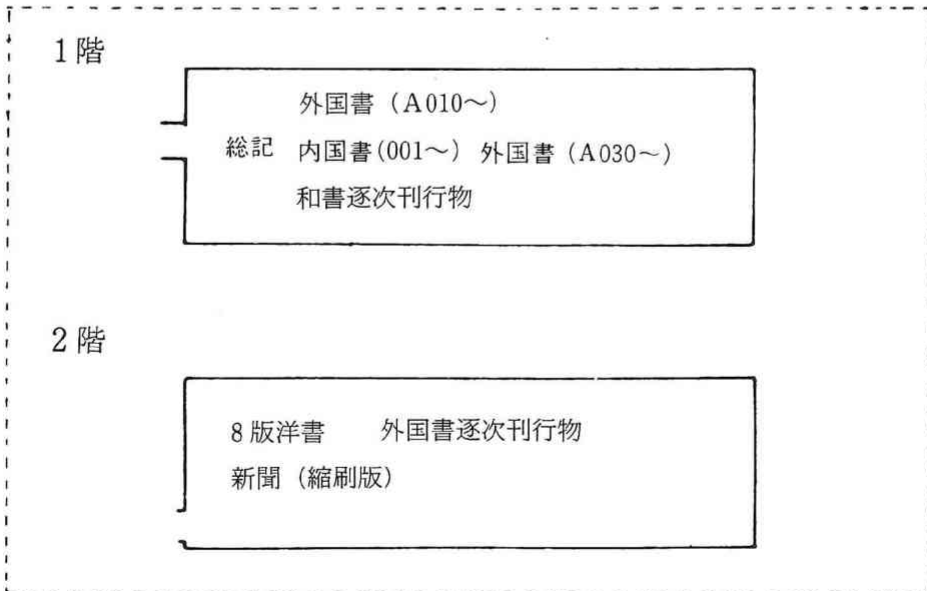

図書館案内図 (名古屋図書館)

1F 書庫 1層

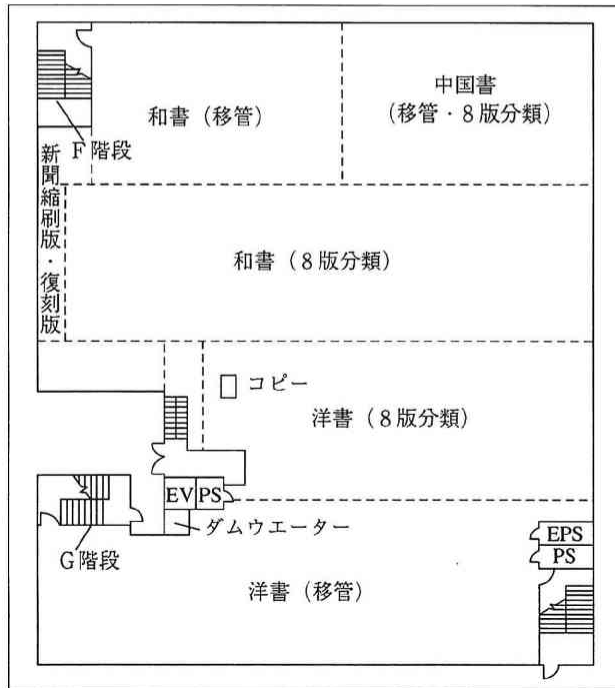

1F 書庫 2層

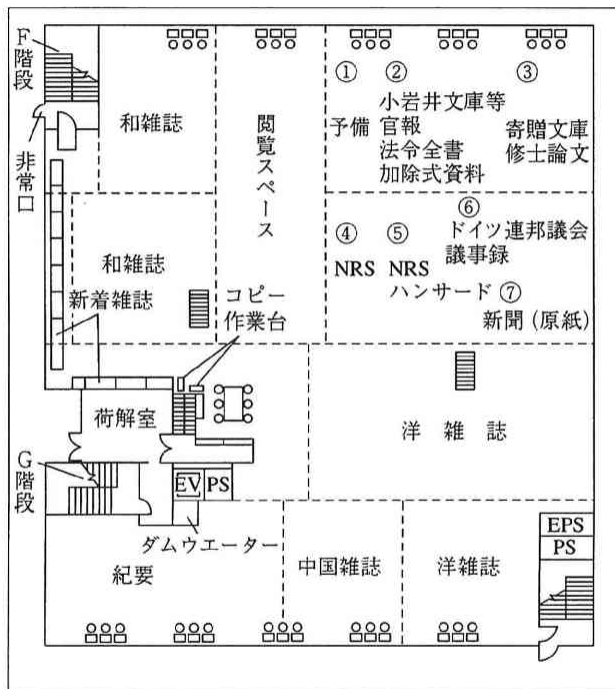

2F 玄関入口・カウンター・開架室・事務室

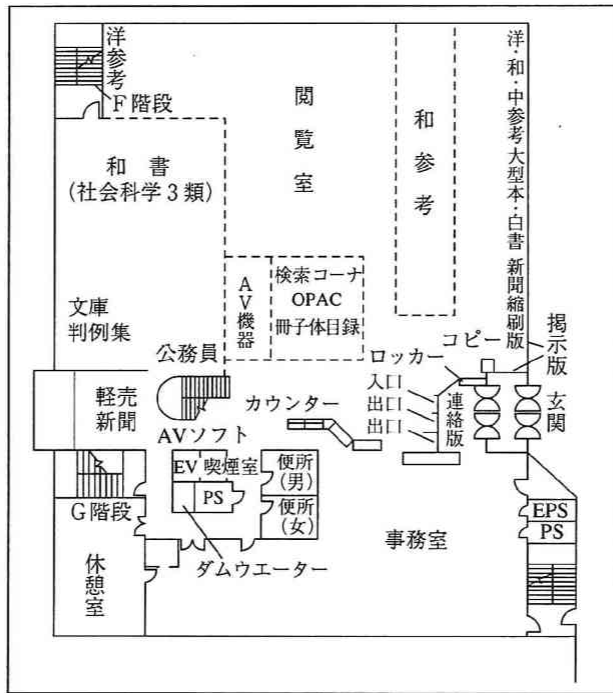

3F 開架室・学習室・特別閲覧室

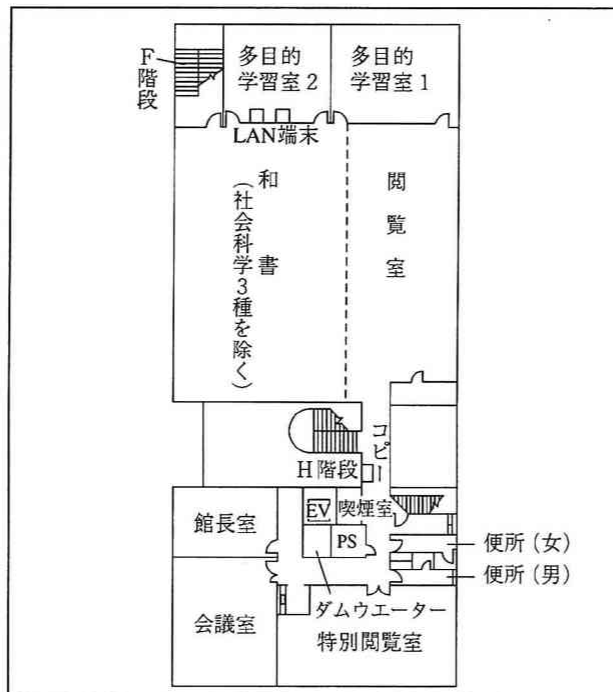

図書館案内図（名古屋図書館車道分館）

1階

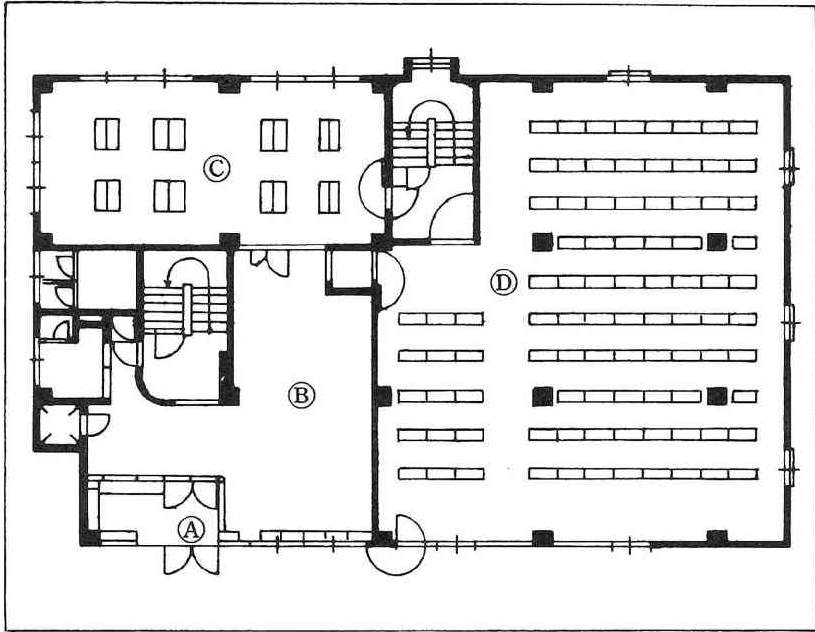

2階

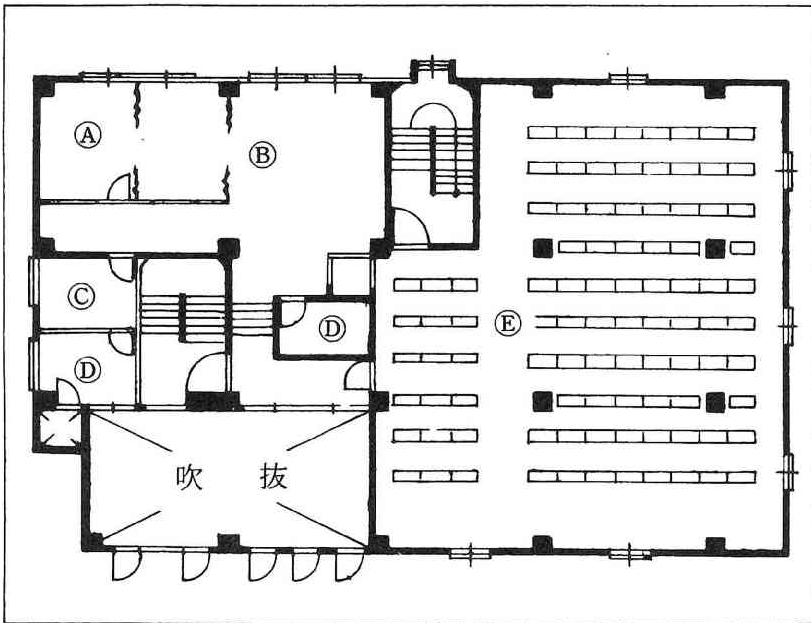

3階

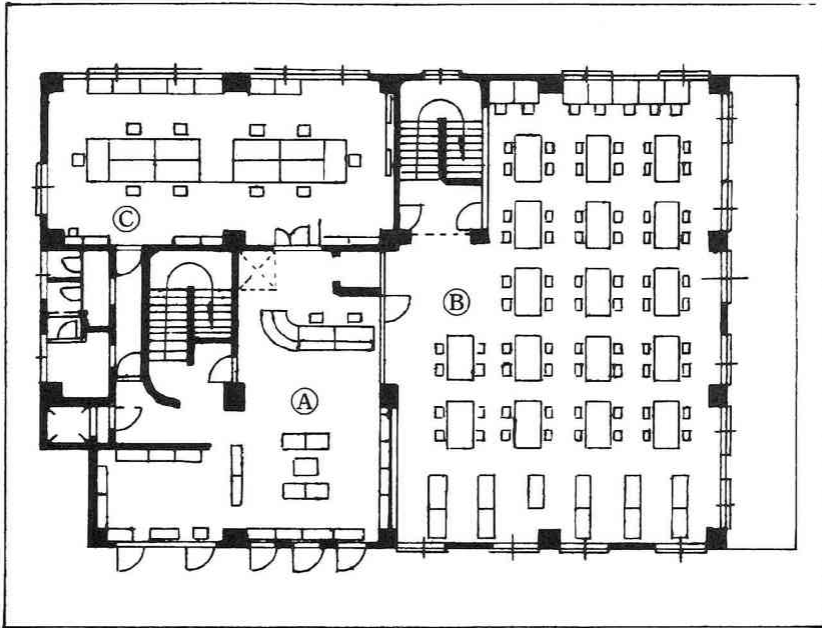

4
+

- 1階 ① 玄関ホール
② ロビー
③ 一般閲覧室

- ④ 第2書庫（開架式）
人文科学・自然科学
社会科学（統計～軍事）
新書・文庫コーナー

- 2階 ① 会議室
② 書庫（閉架式）
和雑誌・紀要・新聞
③ 湯沸室
④ 更衣室

- ⑤ 第1書庫（開架式）
社会科学（政治・法律・経済・財政・労働）
和雑誌（政治・法律・経済・財政・労働）
判例・法令集コーナー

- 3階 ① 目録室・ロビー
② 開架閲覧室～参考図書
③ 事務室

備 品 (豊橋図書館)

種 類	品 名
電 子 複 写 機	<ul style="list-style-type: none"> ・ ゼロックス Vivace 310 1台 <li style="padding-left: 100px;">Vivace 450 1台 <li style="padding-left: 100px;">Vivace 455 3台 <li style="padding-left: 100px;">(うちカード式2台) ・ ミノルタ BC 3000A 1台
マイクロリーダープリンター	<ul style="list-style-type: none"> ・ キヤノン NP プリント 980 2台
A V ブ ー ス ビ デ オ デ ッ キ モ ニ タ ー C D / L D プ レ ヤ ー	<ul style="list-style-type: none"> ・ ビクター HR-S5800 ・ ナショナル NV-BS30S ・ ビクター AV-M150S ・ ナショナル TH-28WD10 ・ パイオニア CLD-E140 } 各2台
断 裁 機	<ul style="list-style-type: none"> ・ ホリゾン電動断裁機 PC-45
製 本 機	<ul style="list-style-type: none"> ・ ホリゾン <li style="padding-left: 20px;">BQ-18 II
端 末 機	利用者検索用 HITACHI HT-4411 2台 FLORA3010DU II 5台 FLORA1010 3台 FLORA DM3 1台 NEC PC-9821ce 1台 IBM PSV 1台

備 品 (名古屋図書館・車道分館)

	機 種	品 名	
名 古 屋 図 書 館	電 子 複 写 機 (カ ー ド 式)	・ゼロックス Vivace 450	2台
		Vivace 400	1台
		〃 Able 1320	2台
	(コ イ ン 式)	・ミノルタ フックコピー-BC3000NEW	1台
	マイクロリーダープリンター	・Fuji FDIP6200	1台
		・Fuji RF-4B-II (フィッシュ用)	1台
	ステレオカセットデッキ	・テクニクス RS-B80R	1台
	コンパクトディスクプレイヤー	・テクニクス SL-P720	1台
	AVブースビデオデッキ	ナショナル TM-1401V } 〃 AG-5100 } 1台	
		ナショナル HT-2910XE } 〃 NV-SX10 } ナショナル TM-151V } ソニー LS-HF501D } ^β ソニー KV-14UHO2 } 5台 シャープ VT-14M20 } 3台	
断 裁 機	・ホリゾン電動断裁機 PC-45	1台	
穿 孔 機	・ライオン電動穿孔機 EM500	1台	
簡 易 製 本 機	・ホリゾン BQ-18II	1台	
端 末 機 (利 用 者 検 索 用)	・HITACHI 4411 2台 3020 3台 1010 3台 DM3 1台 ・NEC PC-9801EX 1台		
車 道 分 館	電 子 複 写 機 端 末 機	・ゼロックス Able 1320 1台 ・利用者検索用 HITACHI 3020 1台 FLORA 1010 3台	
	AVブースビデオデッキ	・ソニー KV-21VH10	1台

1996 年度利用状況

豊橋図書館（開館281日）

区 分		学 生	院 生	教職員・その他	計
入 館 者 数		—	—	—	295,526
帯 出 件 数		19,065	1,998	4,913	25,976
帯 出 冊 数		37,740	5,335	23,598	66,673
文献複写枚数		603,429 枚		126,894 枚	
相互利用 件 数	依 頼	1,279 件			
	受 付	643 件			

名古屋図書館（開館273日）

区 分		学 生	院 生	教職員・その他	計
入 館 者 数		—	—	—	223,210
帯 出 件 数		11,605	1,572	2,617	15,794
帯 出 冊 数		20,111	4,012	10,805	34,928
文献複写枚数		405,387 枚		60,682 枚	
相互利用 件 数	依 頼	105 件			
	受 付	188 件			

車道分館（開館274日）

区 分		学 生	院 生	教職員・その他	計
入 館 者 数		—	—	—	28,141
帯 出 件 数		2,180	202	477	2,859
帯 出 冊 数		4,079	520	995	5,594
文献複写枚数					50,307 枚
相互利用 件 数	依 頼	11 件			
	受 付	38 件			

最近5年間の利用状況推移

・入館者数

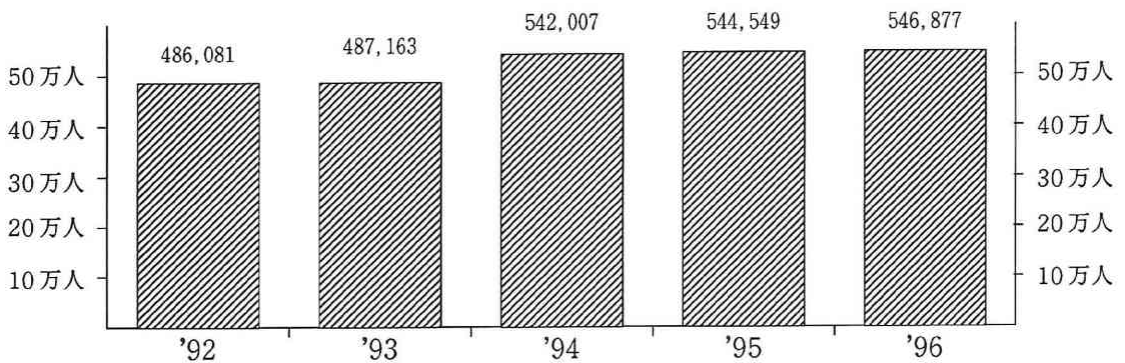

・帯出冊数

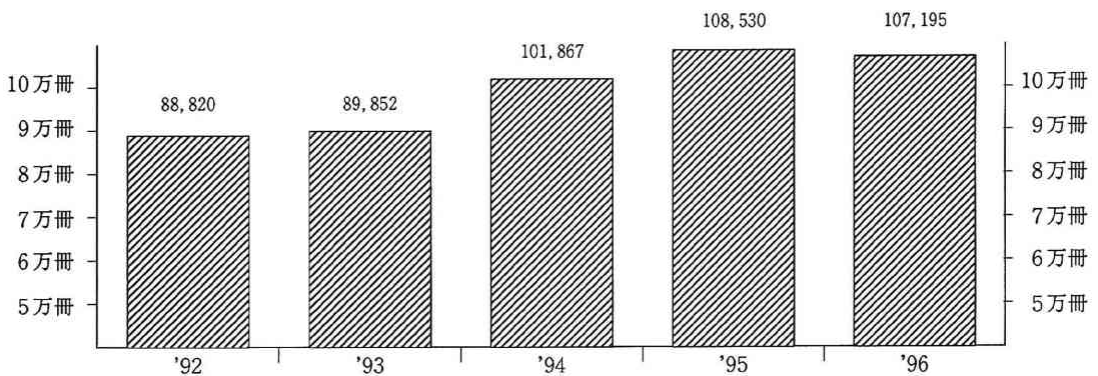

・相互利用件数

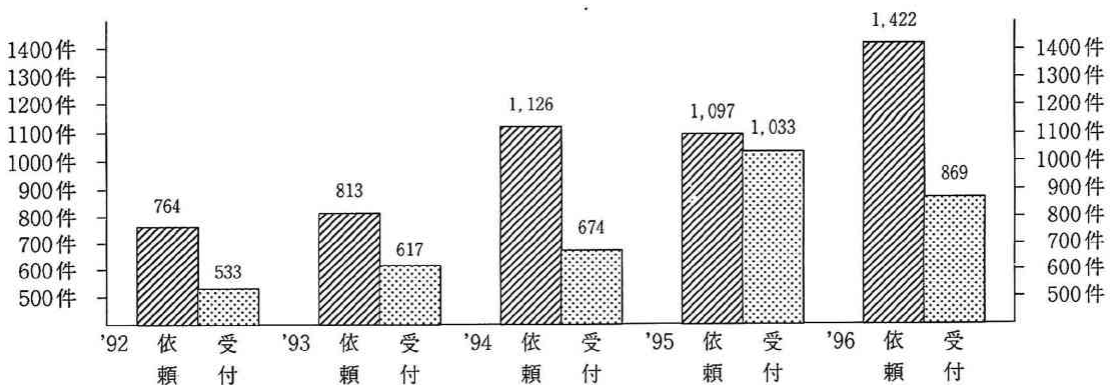

資料1 1996(平成8)年度 学科・所管別

区分	所管 学科		豊橋図書館				名古屋図書館				(名)車道分館			
			内	外(中)	外(洋)	計	内	外(中)	外(洋)	計	内	外(中)	外(洋)	計
教養課程	一般教養教育書	人文科学係	1,786	54	23	1,863	2,308	89	304	2,701	662	5	0	667
		社会科学係	1,534	26	15	1,575	1,772	12	79	1,863	507	0	0	507
		自然科学係	469	18	46	533	853	0	54	907	208	0	0	208
	外国語関係	241	19	207	467	212	30	1,305	1,547	49	0	0	49	
	保健体育関係	160	0	1	161	132	0	47	179	2	0	0	2	
合計		4,190	117	292	4,599	5,277	131	1,789	7,197	1,428	5	0	1,433	
専門課程	専門教育関係	法学部					2,420	17	1,206	3,643	1,098	0	4	1,102
		経済学部	757	141	520	1,418					0	0	0	0
		経営学部					1,405	3	973	2,381	0	0	0	0
		現代中国学部					1,908	23,765	427	26,100	0	0	0	0
		(国際コミュニケーション学部)	150	0	1,886	2,036								
	計	907	141	2,406	3,454	5,733	23,785	2,606	32,124	1,098	0	4	1,102	
	図書関係	哲学科	209	332	110	651								
		社会学科	296	20	208	524								
		史学科	747	173	47	967								
		文学科	1,176	685	633	2,494								
		計	2,428	1,210	998	4,636								
	短大	生活科	439	3	152	594								
	文科	(文学部と共用)												
専門教育関係合計		3,774	1,354	3,556	8,684	5,733	23,785	2,606	32,124	1,098	0	4	1,102	
教職・司書関係		558	4	47	609	85	0	19	104	75	0	0	75	
専門・教職・司書関係合計		4,332	1,358	3,603	9,293	5,818	23,785	2,625	32,228	1,173	0	4	1,177	
総計		8,522	1,475	3,895	13,892	11,095	23,916	4,414	39,425	2,601	5	4	2,610	

受入統計表

1997年3月31日現在 単位：冊

図書館合計				四研究所				三学会				総合計			
内	外(中)	外(洋)	計	内	外(中)	外(洋)	計	内	外(中)	外(洋)	計	内	外(中)	外(洋)	計
4,756	148	327	5,231	—				—				4,756	148	327	5,231
3,813	38	94	3,945	—				—				3,813	38	94	3,945
1,530	18	100	1,648	—				—				1,530	18	100	1,648
502	49	1,512	2,063	—				—				502	49	1,512	2,063
294	0	48	342	—				—				294	0	48	342
10,895	253	2,081	13,229	—				—				10,895	253	2,081	13,229
3,518	17	1,210	4,745	165	1,657	119	1,941	357	0	9	366	4,040	1,674	1,338	7,052
757	141	520	1,418	494	491	41	1,026	1,216	174	53	1,443	2,467	806	614	3,887
1,405	3	973	2,381	1,003	81	387	1,471	56	0	38	94	2,464	84	1,398	3,946
1,908	23,765	427	26,100	0	0	0	0	0	0	0	0	1,908	23,765	427	26,100
150	0	1,886	2,036	—				—				150	0	1,886	2,036
7,738	23,926	5,016	36,680	1,662	2,229	547	4,438	1,629	174	100	1,903	11,029	26,329	5,663	43,021
209	332	110	651	—				—				209	332	110	651
296	20	208	524	349	0	0	349	0	0	0	0	645	20	208	873
747	173	47	967	622	0	0	622	0	0	0	0	1,369	173	47	1,589
1,176	685	633	2,494	—				—				1,176	685	633	2,494
2,428	1,210	998	4,636	971	0	0	971	0	0	0	0	3,399	1,210	998	5,607
439	3	152	594	—				—				439	3	152	594
(文学部と共用)				—				—				(文学部と共用)			
10,605	25,139	6,166	41,910	2,633	2,229	547	5,409	1,629	174	100	1,903	14,867	27,542	6,813	49,222
718	4	66	788	—				—				718	4	66	788
11,323	25,143	6,232	42,698	2,633	2,229	547	5,409	1,629	174	100	1,903	15,585	27,546	6,879	50,010
22,218	25,396	8,313	55,927	2,633	2,229	547	5,409	1,629	174	100	1,903	26,480	27,799	8,960	63,239

注：文学会を除く

資料2 1996 (平成8) 年度 学 科 ・ 所 管 別

区分	所管 学科		豊橋図書館				名古屋図書館				(名) 車道分館			
			内	外(中)	外(洋)	計	内	外(中)	外(洋)	計	内	外(中)	外(洋)	計
教 養 課	一 般 教 育 書	人文科学 系	45,635	2,506	5,274	53,415	21,884	399	5,333	27,616	19,782	1,595	951	22,328
		社会科学 系	28,474	829	3,627	32,930	26,265	23	2,960	29,248	10,825	202	449	11,476
		自然科学 系	13,248	408	3,728	17,384	9,871	0	1,492	11,363	5,719	59	180	5,958
課 程	外国語関係		5,948	3,855	16,033	25,836	3,171	1,944	7,002	12,117	1,904	567	626	3,097
	保健体育関係		5,491	102	1,139	6,732	2,200	1	844	3,045	376	3	36	415
	合 計		98,796	7,700	29,801	136,297	63,391	2,367	17,631	83,389	38,606	2,426	2,242	43,274
専 門 教 育 課	専 門 教 育 関 係 書	法 学 部					50,461	103	61,806	112,370	24,505	25	1,143	25,673
		経 済 学 部	67,421	8,117	49,289	124,827					10,520	87	1,705	12,312
		経 営 学 部					31,981	11	41,071	73,063	3,639	8	623	4,270
		現代中国学部					1,908	33,978	3,920	39,806	0	0	0	0
		(国際コミュニケーション学部)	150	0	1,886	2,036								
	計		67,571	8,117	51,175	126,863	84,350	34,092	106,797	225,239	38,664	120	3,471	42,255
	大 学 部	哲 学 科	19,175	19,893	11,926	50,994								
		文 学 部	15,111	404	12,460	27,975								
		史 学 科	47,500	12,585	7,319	67,404								
		文 学 科	61,432	34,614	48,329	144,375								
		計	143,218	67,496	80,034	290,748								
	短 大	生 活 科	14,225	39	1,653	15,917								
		文 学 科	(文学部と共用)											
専門教育関係合計		225,014	75,652	132,862	433,528	84,350	34,092	106,797	225,239	38,664	120	3,471	42,255	
教職・司書関係		18,398	697	6,569	25,664	2,201	0	935	3,136	8,161	94	2,689	10,944	
専門・教職・司書関係合計		243,412	76,349	139,431	459,192	86,551	34,092	107,732	228,375	46,825	214	6,160	53,199	
総 計		342,208	84,049	169,232	595,489	149,942	36,459	125,363	311,764	85,431	2,640	8,402	96,473	

(注) 製本雑誌冊数の数量調整を行った。

蔵 書 統 計 表

1997年3月31日現在 単位：冊

図書館合計				四 研 究 所				三 学 会				総 合 計			
内	外(中)	外(洋)	計	内	外(中)	外(洋)	計	内	外(中)	外(洋)	計	内	外(中)	外(洋)	計
87,301	4,500	11,558	103,359	—				—				87,301	4,500	11,558	103,359
65,564	1,054	7,036	73,654	—				—				65,564	1,054	7,036	73,654
28,838	467	5,400	34,705	—				—				28,838	467	5,400	34,705
11,023	6,366	23,661	41,050	—				—				11,023	6,366	23,661	41,050
8,067	106	2,019	10,192	—				—				8,067	106	2,019	10,192
200,793	12,493	49,674	262,960	—				—				200,793	12,493	49,674	262,960
74,966	128	62,949	138,043	3,662	27,247	7,948	38,857	7,373	0	331	7,704	86,001	27,375	71,228	184,604
77,941	8,204	50,994	137,139	17,286	4,899	1,601	23,786	3,525	174	564	4,263	98,752	13,277	53,159	165,188
35,620	19	41,694	77,333	20,182	6,566	7,581	34,329	1,295	0	603	1,898	57,097	6,585	49,878	113,560
1,908	33,978	3,920	39,806	0	0	0	0	0	0	0	0	1,908	33,978	3,920	39,806
150	0	1,886	2,036	—				—				150	0	1,886	2,036
190,585	42,329	161,443	394,357	41,130	38,712	17,130	96,972	12,193	174	1,498	13,865	243,908	81,215	180,071	505,194
19,175	19,893	11,926	50,994	—				—				19,175	19,893	11,926	50,994
15,111	404	12,460	27,975	8,611	0	0	8,611	0	0	0	0	23,722	404	12,460	36,586
47,500	12,585	7,319	67,404	15,289	0	0	15,289	0	0	0	0	62,789	12,585	7,319	82,693
61,432	34,614	48,329	144,375	—				—				61,432	34,614	48,329	144,375
143,218	67,496	80,034	290,748	23,900	38,712	0	23,900	0	0	0	0	167,118	67,496	80,034	314,648
14,225	39	1,653	15,917	—				—				14,225	39	1,653	15,917
(文学部と共用)				—				—				(文学部と共用)			
348,028	109,864	243,130	701,022	65,030	38,712	17,130	120,872	12,193	174	1,498	13,865	425,251	148,750	261,758	835,759
28,760	791	10,193	39,744	—				—				28,760	791	10,193	39,744
376,788	110,655	253,323	740,766	65,030	38,712	17,130	120,872	875,503	174	1,498	13,865	454,011	149,541	271,951	875,503
577,581	123,148	302,997	1,003,726	65,030	38,712	17,130	120,872	12,193	174	1,498	13,865	654,804	162,034	321,625	1,138,463

注：文学会を除く

資料3 1996 (平成8) 年度 学 科 ・ 所 管 別

< 雑 誌 >

区分	所管		豊橋図書館				名古屋図書館				(名)車道分館			
			内	外(中)	外(洋)	計	内	外(中)	外(洋)	計	内	外(中)	外(洋)	計
教 養 課 程	一般関係教育誌	人文科学関係	507	43	56	606	147	—	67	214	136	11	4	151
		社会科学関係	540	60	117	717	143	—	60	203	122	3	38	163
	外国語関係	自然科学関係	120	22	48	190	25	—	13	38	16	1	—	17
		保健体育関係	72	13	55	140	10	5	34	49	12	1	2	15
	合 計		1,338	139	317	1,794	359	5	190	554	289	16	44	349
	専 門 課 程	専 門 教 育 関 係 雑 誌	法 学 部					337	—	294	631	86	—	8
経 済 学 部			558	71	358	987								
経 営 学 部							253	—	496	749				
現代中国学部							29	264	4	297				
(国際コミュニケーション学部)			—	—	3	3								
計			558	71	361	990	619	264	794	1,677	86	—	8	94
文 学 部		哲 学 科	138	23	106	267								
		社会学科	167	10	97	274								
		史 学 科	278	50	84	412								
		文 学 科	457	338	250	1,045								
		計	1,040	421	537	1,998								
短 大		生 活 科	175	—	11	186								
		文 科	(文学部と共用)											
専門教育関係合計		1,773	492	909	3,174	619	264	794	1,677	86	—	8	94	
教職・司書関係		288	21	56	365	19	—	8	27	13	—	—	13	
合 計		2,061	513	965	3,539	638	264	802	1,704	99	—	8	107	
総 計		3,399	652	1,282	5,333	997	269	992	2,258	388	16	52	456	
継続中のもの		1,177	195	803	2,175	358	61	496	915	142	2	4	148	

< 新 聞 >

区分	所管		豊橋図書館				名古屋図書館				(名)車道分館			
			内	外(中)	外(洋)	計	内	外(中)	外(洋)	計	内	外(中)	外(洋)	計
所 蔵		143	23	48	214	25	14	20	59	21	2	1	24	
継続中のもの		54	13	27	94	23	4	17	44	10	—	1	11	

雑 誌 及 び 新 聞 種 類 数

1997年3月31日現在 単位：種

図書館合計				四 研 究 所				三 学 会				総 合 計			
内	外(中)	外(洋)	計	内	外(中)	外(洋)	計	内	外(中)	外(洋)	計	内	外(中)	外(洋)	計
790	54	127	971									790	54	127	971
805	63	215	1,083									805	63	215	1,083
161	23	61	245									161	23	61	245
94	19	91	204									94	19	91	204
136	1	57	194									136	1	57	194
1,986	160	551	2,697									1,986	160	551	2,697
423	—	302	725	262	315	112	689	308	—	2	310	993	315	416	1,724
558	71	358	987	233	113	24	370	336	15	7	358	1,127	199	389	1,715
253	—	496	749	446	12	72	530	301	—	2	303	1,000	12	570	1,582
29	264	4	297									29	264	4	297
—	—	3	3									—	—	3	3
1,263	335	1,163	2,761	941	440	208	1,589	945	15	11	971	3,149	790	1,382	5,321
138	23	106	267	—	—	—	—					138	23	106	267
167	10	97	274	165	—	—	165					332	10	97	439
278	50	84	412	331	—	—	331					609	50	84	743
457	338	250	1,045	—	—	—	—					457	338	250	1,045
1,040	421	537	1,998	496	—	—	496					1,536	421	537	2,494
175	—	11	186									175	—	11	186
(文学部と共用)												(文学部と共用)			
2,478	756	1,711	4,945	1,437	440	208	2,085	945	15	11	971	4,860	1,211	1,930	8,001
320	21	64	405	2	—	—	2	—	—	—	—	322	21	64	407
2,798	777	1,775	5,350	1,439	440	208	2,087	945	15	11	971	5,182	1,232	1,994	8,408
4,784	937	2,326	8,047	1,439	440	208	2,087	945	15	11	971	7,168	1,392	2,545	11,105
1,677	258	1,303	3,238	794	114	108	909	10	8	927	3,380	445	1,425	5,250	

注：文学会を除く

1997年3月31日現在 単位：種

図書館合計				四 研 究 所				三 学 会				総 合 計			
内	外(中)	外(洋)	計	内	外(中)	外(洋)	計	内	外(中)	外(洋)	計	内	外(中)	外(洋)	計
189	39	69	297	2	51	19	72	4	—	—	4	195	90	88	373
87	17	45	149	5	23	14	42	4	—	—	4	96	40	59	195

注：文学会を除く

資料4-1 1995年度 主題別

<主題別蔵書構成>

部門	総記	哲学 宗 教	歴 史 地 理	社会科学 政 治	法 律	経 済 経 営	財 政	統 計	社会学	教 育	
和書中国書(NDC) 洋書(本学独自)	0 A	1 B・C	2 H・J	30・31 L	32 K	33 N	34 Q	35 R	36 M	37 D	
内 国 書	冊 数	20,697	19,092	36,034	16,362	6,907	23,577	2,873	3,171	15,748	13,407
	比 率 %	6.2	5.7	10.8	4.9	2.1	7.1	0.9	0.9	4.7	4.0
外 国 書	冊 数	48,394 25,259	22,561 7,609	27,517 14,889	7,098 1,143	1,615 561	23,432 1,229	2,784 107	4,051 293	20,295 1,704	2,082 518
	比 率 %	19.2 29.0	8.9 8.7	10.9 17.1	2.8 1.3	0.6 0.6	9.3 1.4	1.1 0.1	1.6 0.3	8.0 2.0	0.8 0.6
合 計	69,091	41,653	63,551	23,460	8,522	47,009	5,657	7,222	36,043	15,489	

<主題別受入構成>

部門	総記	哲学 宗 教	歴 史 地 理	社会科学 政 治	法 律	経 済 経 営	財 政	統 計	社会学	教 育	
和書中国書(NDC) 洋書(本学独自)	0 A	1 B・C	2 H・J	30・31 L	32 K	33 N	34 Q	35 R	36 M	37 D	
内 国 書	冊 数	514	565	1,223	438	111	711	147	47	629	306
	比 率 %	6.2	6.8	14.6	5.2	1.3	8.5	1.8	0.6	7.5	3.7
外 国 書	冊 数	440 140	653 319	676 403	179 86	43 37	433 168	64 16	40 30	254 97	29 8
	比 率 %	9.8 7.8	14.6 17.8	15.1 22.4	4.0 4.8	1.0 2.1	9.7 9.3	1.4 0.9	0.9 1.7	5.7 5.4	0.6 0.4
合 計	954	1,218	1,899	617	154	1,144	211	87	883	335	

蔵書構成・受入構成(豊橋)

1996年3月31日現在

風 俗 民 俗	軍 事	自 然 科 学	工 学	産 業	芸 術	語 学	文 学	漢 籍	各種文庫 W その 他	合 計
38 M	39 U	4 S	5 T	6 P	7 G	8 F	9 E			
5,245	381	16,536	9,179	14,318	12,219	11,771	46,570	40,895	18,926	333,908
1.6	0.1	5.0	2.7	4.3	3.7	3.5	13.9	12.2	5.7	100
社会学 に合併	384 217	5,594 859	1,562 439	3,971 700	3,744 2,175	14,163 4,050	52,797 16,011	— —	10,276 9,212	252,320 86,975
	0.2 0.2	2.2 1.0	0.6 0.5	1.6 0.8	1.5 2.5	5.6 4.7	21 18.6	— —	4.1 10.6	100 100
5,245	765	22,130	10,741	18,289	15,963	25,934	99,367	40,895	29,202	586,228

注：外国書の下段は中国書内数

1996年3月31日現在

風 俗 民 俗	軍 事	自 然 科 学	工 学	産 業	芸 術	語 学	文 学	漢 籍	各種文庫 W その 他	合 計
38 M	39 U	4 S	5 T	6 P	7 G	8 F	9 E			
248	21	384	374	300	407	484	1,445	0	0	8,354
3.0	0.3	4.6	4.5	3.6	4.9	5.8	17.1	0	0	100
社会学 に合併	49 40	79 20	40 12	205 42	89 39	369 81	832 259	— —	0	4,474 1,797
	1.1 2.2	1.8 1.1	0.9 0.7	4.6 2.3	2.0 2.2	8.2 4.5	18.6 14.4	— —	0	100 100
248	70	463	414	505	496	853	2,277	—	0	12,828

注：外国書の下段は中国書内数

資料4-2 1995年度 主題別

<主題別蔵書構成>

部 門		総記	哲学	歴史 地理	社会科学 政治	法 律	経 済 営 業	財 政	統 計	社会学	教 育
N D C 洋書(移管)		0 A	1 B・C	2 H・J	30・31 L	32 K	33 N	34 Q	35 R	36 M	37 D
内 国 書	冊	14,527	4,906	8,069	12,008	30,873	18,525	1,320	444	6,774	3,765
	比 率 %	10.5	3.5	5.8	8.6	22.2	13.3	1.0	0.3	4.9	2.7
外 国 書	冊	4,305 1,171	2,347 196	7,895 1,818	13,307 1,416	40,240 444	30,436 806	384 42	669 38	2,772 277	758 134
	比 率 %	3.2 9.3	1.8 1.6	5.9 14.5	10.0 11.3	30.1 3.5	22.8 6.4	0.3 0.3	0.5 0.3	2.1 2.2	0.6 1.1
合 計		18,832	7,253	15,964	25,315	71,113	48,961	1,704	1,113	9,546	4,523

<主題別受入構成>

部 門		総記	哲学	歴史 地理	社会科学 政治	法 律	経 済 営 業	財 政	統 計	社会学	教 育
N D C 洋書(移管)		0 A	1 B・C	2 H・J	30・31 L	32 K	33 N	34 Q	35 R	36 M	37 D
内 国 書	冊	732	287	539	588	783	766	59	9	327	348
	比 率 %	11.6	4.5	8.5	9.3	12.4	12.1	0.9	0.1	5.2	5.5
外 国 書	冊	265 46	252 2	1,562 30	778 62	924 20	1,376 13	10 0	8 0	104 2	38 0
	比 率 %	3.5 6.9	3.3 0.3	20.8 4.5	10.3 9.3	12.3 3.0	18.3 2.0	0.1 0.0	0.1 0.0	1.4 0.3	0.5 0.0
合 計		997	539	2,101	1,366	1,707	2,142	69	17	431	386

蔵書構成・受入構成(名古屋)

1996年3月31日現在

風 俗 民 俗	軍 事	自 然 科 学	工 学	産 業	芸 術	語 学	文 学	各種文庫 その他	合 計
38 M	39 U	4 S	5 T	6 P	7 G	8 F	9 E		
1,230	494	5,981	4,493	9,133	2,401	4,042	6,756	3,195	138,936
0.9	0.4	4.3	3.2	6.6	1.7	2.9	4.9	2.3	100
456 134	211 87	3,027 370	2,083 441	7,580 564	1,084 250	5,550 1,551	8,866 2,769	1,525 35	133,495 12,543
0.3 1.1	0.2 0.7	2.3 2.9	1.6 3.5	5.7 4.5	0.8 2.0	4.2 12.4	6.6 22.1	1.1 0.3	100 100
1,686	705	9,008	6,576	16,713	3,485	9,592	15,622	4,720	272,431

注：外国書の下段は中国書内数

1996年3月31日現在

風 俗 民 俗	軍 事	自 然 科 学	工 学	産 業	芸 術	語 学	文 学	各種文庫 その他	合 計
38 M	39 U	4 S	5 T	6 P	7 G	8 F	9 E		
69	21	478	281	241	169	192	441	0	6,330
1.1	0.3	7.6	4.4	3.8	2.7	3.0	7.0	0	100
57 5	17 0	373 4	212 0	339 4	160 16	199 17	853 443	0 0	7,527 664
0.8 0.8	0.2 0.0	5.0 0.6	2.8 0.0	4.5 0.6	2.1 2.4	2.6 2.6	11.3 66.7	0 0	100 100
126	38	851	493	580	329	391	1,294	0	13,857

注：外国書の下段は中国書内数

資料4-3 1996年度 主題別

蔵書構成・受入構成(車道)

<主題別蔵書構成>

部門	総記	哲学	歴史地理	社会科学政治	法律	経営	財政	統計	社会学	
N D C	0	1	2	30・31	32	33	34	35	36	
内国書	冊	8,703	3,129	8,274	7,684	16,467	12,400	691	421	4,927
	比率%	10.2	3.7	9.7	9.0	19.3	14.5	0.8	0.5	5.8
外国書	冊	2,953	212	497	1,023	336	2,000	54	21	354
	比率%	26.7	1.9	4.5	9.3	3.0	18.1	0.5	0.2	3.2
合計	11,656	3,341	8,771	8,707	16,803	14,400	745	442	5,281	

<主題別受入構成>

部門	総記	哲学	歴史地理	社会科学政治	法律	経営	財政	統計	社会学	
N D C	0	1	2	30・31	32	33	34	35	36	
内国書	冊	338	80	201	488	619	120	16	7	126
	比率%	13.0	3.1	7.7	18.8	23.8	4.6	0.6	0.3	4.8
外国書	冊	5			3	1				
	比率%	55.6			33.3	11.1				
合計	343	80	201	491	620	120	16	7	126	

1997年3月31日現在

教育	風俗	軍事	自然科学	工学	産業	芸術	語学	文学	合計
37	38	39	4	5	6	7	8	9	
4,736	社会学 に合併	344	3,491	1,501	3,011	1,324	2,737	5,591	85,431
5.5		0.4	4.1	1.8	3.5	1.5	3.2	6.5	100
110	社会学 に合併	55	179	116	186	147	1,275	1,524	11,042
1.0		0.5	1.6	1.1	1.7	1.3	11.5	13.8	100
4,846	—	399	3,670	1,617	3,197	1,471	4,012	7,115	96,473

1997年3月31日現在

教育	風俗	軍事	自然科学	工学	産業	芸術	語学	文学	合計
37	38	39	4	5	6	7	8	9	
123	10	19	100	73	35	31	90	125	2,601
4.7	0.9	0.7	3.8	2.8	1.3	1.2	3.5	4.8	100
									9
									100
123	10	19	100	73	35	31	90	125	2,610

発行日 1997年7月1日

編集・発行 愛知大学図書館
豊橋図書館 豊橋市町畑町1-1(〒441)
Tel(0532)47-4181 FAX(0532)47-4182
名古屋図書館 愛知県西加茂郡三好町黒笹370(〒470-02)
Tel(05613)6-1115 FAX(05613)6-5547
車道分館 名古屋市東区筒井2-10-31(〒461)
Tel(052)937-8116 FAX(052)937-6790

