

愛知大学図書館概要

1998(平成10)年度



愛知大学図書館

目 次

図書館の沿革	1
図書館の特色	5
特殊コレクション（文庫）	6
図書館の組織・人員	7
蔵書数・所蔵雑誌種類数	8
1997年度受入図書数・受入図書数の推移	9
1997年度図書費決算額	10
1998年度図書費予算額	10
図書館図書費予算・決算の推移	10
図書館の施設	11
施設概要	
豊橋図書館	13
名古屋図書館	17
名古屋図書館車道分館	21
図書館の備品	23
1997年度利用状況	25
最近5年間の利用状況推移	26

資 料

1997年度学科・所管別受入統計表	27
1997年度学科・所管別蔵書統計表	29
1997年度学科・所管別雑誌及び新聞種類数	31
1996年度主題別蔵書構成・受入構成（豊橋）	33
1996年度主題別蔵書構成・受入構成（名古屋）	35
1997年度主題別蔵書構成・受入構成（車道）	37

図書館の沿革

- 1947 (昭和 22) 1 霞山会館図書室本 (霞山文庫) 和漢書 約 35,000 冊寄託
4 神谷龍男図書館長
4 図書館 (現二研究所建物) 設置
5 図書館業務開始
- 1948 (昭和 23) 4 小幡清金図書館長
5 元住友本社総理事・蔵相小倉正恒氏所蔵の漢籍等 (簡斎文庫)
約 30,000 冊受贈
- 1949 (昭和 24) 6 蔵書数 漢籍 30,000 冊 和書 25,731 冊 洋書 2,481 冊
計 58,194 冊 雑誌 150 種 新聞 15 種
7 元東京弁護士会会長乾 政彦氏蔵民商法関係ドイツ書 (乾文庫)
684 冊受贈
- 1950 (昭和 25) 4 名古屋校舎図書室設置 (蔵書 7,500 冊)
- 1951 (昭和 26) 6 豊橋和書 NDC6 版を採用
- 1953 (昭和 28) 元浦和高等学校教授竹村昌次氏蔵東洋史関係洋書 (竹村文庫)
916 冊受入
6 板倉鞆音図書館長
- 1954 (昭和 29) 中国政府より中華人民共和国成立を記念し「四庫全書珍本初集」
「百衲本二十四史」3,800 冊受贈
- 1955 (昭和 30) 10 菅沼耕兵衛氏 (平田篤胤門人) 旧蔵書国学・国文関係和書 (菅沼
文庫) 3,927 冊受贈
6 名古屋校舎図書室を図書館名古屋分館として新発足
- 1956 (昭和 31) 3 蔵書数 本館 和漢書 91,745 冊 洋書 10,659 冊 計 102,404 冊
名古屋分館 和漢書 9,225 冊 洋書 796 冊 計 10,021 冊
- 1957 (昭和 32) 3 創立 10 周年記念として鉄筋コンクリート建書庫 (現第 2 書庫) 竣
工 延 656m² 収容能力 109,194 冊
図書館新改築完工
- 1958 (昭和 33) 9 胡麻本蔦一図書館長
- 1960 (昭和 35) 2 「愛知大学漢籍分類目録」刊行
10 山崎知二図書館長
- 1961 (昭和 36) 12 大内義郎図書館長
- 1966 (昭和 41) 3 蔵書数 和書 137,697 冊 洋書 25,266 冊 (未整理約 30,000 冊) 雑
誌・新聞 1,399 種
11 創立 20 周年記念として図書館新館 (事務室・閲覧室) 2,175m² 竣工
- 1967 (昭和 42) 4 鈴木擇郎図書館長
- 1969 (昭和 44) 4 山中康雄図書館長

- 1970 (昭和 45) 4 見城幸雄図書館長
- 1971 (昭和 46) 3 蔵書数 本館 和漢書156,911冊 洋書45,974冊 計202,885冊
- 1972 (昭和 47) 7 鈴木中正図書館長
- 1973 (昭和 48) 6 中国南開大学より「説文通訓定声」等漢籍35冊受贈
- 1975 (昭和 50) 5 図書館名古屋分館948m²竣工
- 1976 (昭和 51) 3 創立30周年記念として新書庫(第1書庫)竣工 延2,417m²収容能力334,075冊
蔵書数 内国書187,101冊 外国書72,644冊 雑誌2,001種
- 7 池上貞一図書館長
元中国研究所常任理事浅川謙次氏蔵 中国関係図書(浅川文庫)2,166冊受入
「主要図書目録・経営学科関係」刊行
- 1977 (昭和 52) 3 National Reporter System (文部省研究特設助成による)6,063冊 受入 (以降継続受入)
11 「愛知大学図書館蔵書目録・経済学科関係外国書」刊行
- 1978 (昭和 53) 11 ドイツ会社史2,168冊(文部省研究特設助成)受入
- 1979 (昭和 54) 7 霞山会所蔵図書(元外務次官・霞山会理事田尻愛義氏蔵書を含む)約5,200冊受贈(霞山会文庫)
- 1980 (昭和 55) 3 「愛知大学図書館所蔵雑誌目録」刊行
10 中村喜夫図書館長
本学図書館と北京語言学院図書館(中国・北京市)との学術文献交流関係を樹立
学術文献の相互交換を含む「本学と南開大学との学術教育交流協定」調印
- 1981 (昭和 56) 1 北京語言学院図書館等より、中国書464冊受贈、「中国学術交流文庫」設置
12 石井吉也図書館長
3 蔵書数 本館 内国書238,828冊 外国書180,931冊
計419,759冊 雑誌5,158種 名古屋分館 内国書52,113冊 外国書6,553冊 計58,666冊 雑誌362種
6 本学教授故鈴木擇郎氏所蔵図書・同故内山雅夫氏所蔵図書並びに中日大辞典編纂処所蔵図書により、「中日大辞典文庫」設置
11 イギリス議会議事録(Great Britain:Parliamentary Debates.別称ハンサード)約2,000冊受入(イギリス上院議会図書館所蔵2組のうちの1組)
- 1982 (昭和 57) 12 元本学教授(甲南大学名誉教授)故井森陸平氏蔵 産業社会学関係図書(井森文庫)1,063冊受贈
4 「愛知大学図書館利用のしおり」第1版発行
7 グループ学習室(旧特別閲覧室)を開設

- 1983 (昭和 58) 11 Goldsmiths' Kress Library of Economic Literature. Segment II: 1801—1850 マイクロフィルム 1,716 リール受入 (文部省研究特設助成による)
- 1984 (昭和 59) 12 The Times. 1785 (創刊) —1962 マイクロフィルム 991 リール受入 (以降継続受入)
- 1985 (昭和 60) 12 尾崎昭美図書館長
東京大学所蔵 連歌俳諧書集成 酒竹文庫マイクロフィッシュ 7,247 枚 (文部省研究特定図書助成による)
- 1986 (昭和 61) 1 Penguin Books. 5,000 タイトル受入
The House of Commons Parliamentary Papers. 1801—1900 マイクロフィッシュ 46,183 枚 (19 世紀英国下院議会文書) 受入
- 1987 (昭和 62) 4 豊橋和洋とも NDC8 版を採用
10 中国方志叢書 第 2 期のうち江蘇省、山東省等受入 (文部省研究特定図書助成による)
NRI マイクロ有証 5 集—7 集受入
12 清水一嘉図書館長
- 1988 (昭和 63) 3 三好校地に名古屋図書館設置
豊橋より名古屋図書館へ図書 5 万冊、雑誌 9 千冊を移管
「愛知大学所蔵図書目録〈書名〉和書・中国書」刊行
4 名古屋図書館業務開始
車道分館を名古屋図書館車道分館、図書館 (豊橋校舎) を豊橋図書館に名称変更
6 「愛知大学所蔵図書目録〈書名〉洋書」刊行
7 豊橋より名古屋図書館へ図書 3 万冊を移管
9 J-BISC 稼働
- 1989 (平成元) 3 豊橋より名古屋図書館へ図書 4 万冊を移管
「愛知大学所蔵図書目録〈分類〉」を刊行
4 清水一嘉豊橋図書館長、柳澤英二郎名古屋図書館長
6 柳澤英二郎図書館長 (兼名古屋図書館長)、旗手勲豊橋図書館長
名古屋図書館閲覧管理システム稼働
10 豊橋図書館閲覧管理システム稼働
12 豊橋図書館、Ecology and the Environmental Crisis (エコロジーと公害環境問題) コレクション 250 冊受入 (文部省補助による)
- 1990 (平成 2) 1 学術情報センターと接続 (教育モード)
2 豊橋図書館、学術情報センターとの接続を業務モードに切り換え
豊橋より名古屋図書館に雑誌約 2 万 5 千冊を移管し、移管事業完了
88 年 3 月からの移管総冊数 127,553 冊
3 名古屋図書館、学術情報センターとの接続を業務モードに切り換え

- 1990 (平成2) 6 愛知大学図書館報「韋編」創刊
7 名古屋図書館、陸・海軍省年報マイクロフィルム70リール受入
(文部省助成による)
10 旗手勲図書館長(兼豊橋図書館長)、斎藤勇名古屋図書館長
- 1991 (平成3) 6 豊橋図書館、1階ロビー、開架室、事務室等に空調設備設置
7 豊橋図書館、1階にAVコーナー設備(旧機械室跡)
10 車道分館、閲覧管理システム稼働
豊橋図書館、2階に中国書コーナー開設
12 豊橋図書館、J. ライヒマン コレクション979冊受入(文部省助成による)
- 1992 (平成4) 1 豊橋図書館、暗室を廃止、倉庫に改装
10 堀彰三図書館長(兼名古屋図書館長)、安本博豊橋図書館長
11 豊橋図書館、J. P. Migne編「教父著作全集」(ラテン語版)221冊受入(文部省助成による)
12 名古屋図書館、Collection of Official Records of the U.S. Dept. of State Relating to Korea 1883-1959(米国務省・朝鮮関係公文書集)受入
- 1993 (平成5) 4 沓掛俊夫豊橋図書館長
7 名古屋図書館、Verhandlungen des Deutschen Bundestages. 1949-1990, 609冊(ドイツ連邦議会議事録)受入
12 豊橋図書館、文淵閣四庫全書(影印本)1,500冊受入
- 1994 (平成6) 4 和書遡及入力作業開始(3館共 3ヶ年計画)
11 嶋倉民夫図書館長(兼豊橋図書館長)、宮崎鎮雄名古屋図書館長
- 1995 (平成7) 3 名古屋図書館、書庫2層化完了
収容能力536,000冊、閲覧400席(暫定含)となる
- 1996 (平成8) 2 豊橋図書館、1990年世界農林業センサス 農業集落カード マイクロフィッシュ5,266枚受入(文部省助成による)
3 豊橋図書館、東京大学明治新聞雑誌文庫所蔵 愛知県関係新聞・雑誌マイクロフィルム175リール受入(文部省助成による)
名古屋図書館、Collection of Karl A. Wittfogel's Library. 2,435冊受入(内1,227冊文部省助成による)
10 浅尾仁図書館長(兼名古屋図書館長)、渡辺正豊橋図書館長
11 東亜同文書院支那調査報告書、愛知大学50周年記念事業の一環としてK.K.雄松堂出版からマイクロフィルム版、132リール(中国調査旅行報告書)で出版
- 1997 (平成9) 2 名古屋図書館、Early English Books. 1475-1640(略称STC-1)(英国初期印刷文献集成)マイクロフィルム、978リール受入(文部省助成による)
- 1998 (平成10) 3 名古屋図書館増築、総延面積7,978m² 収容能力65万冊 閲覧578席となる

図書館の特色

昭和22年、図書館業務を開始して以来100万冊余の文献が収集されているが、特色の第一は本学創立の由来からもわかるように中国関係の文献が多いことである。「簡齋文庫」一元住友本社総理事・蔵相小倉正恒氏旧蔵—には『楚辞集註』正徳14年（1519）刊をはじめとする何点かの明版があり「霞山文庫」—旧霞山会蔵—には清朝の学者の著録及び旧中国・満鉄に関する貴重な資料がある。その他中国関係文献コレクションとして「竹村文庫」、「浅川文庫」、「中国学術交流文庫」、「中日大辞典文庫」などがあり、内外研究者の注目を集めている。

次に社会科学・人文科学系の総合図書館として、基本的文献はいうまでもなく関連領域の文献の収集にも留意し、毎年特別予算を計上している。社会科学系では全米判例集（National Reporter System）、イギリス判例集（All England Law Report）、OECDの全刊行物、イギリス議会議事録、ドイツ会社史、ゴールドスミス・クレス：ライブラリー（マイクロフィルム）などの大型コレクションを購入し、人文科学系では平田篤胤の門人であった菅沼耕兵衛氏旧蔵の国学・和歌関係の資料を中心とした「菅沼文庫」、「世界農林業センサス」の各年版、「国勢調査報告書」の全冊揃、主要な「県史」類、「東寺百合文書」全冊（写真版）、「レクラム文庫」、「プレイヤード叢書」「ペンギンブックス」など、広汎な文献を収集し、利用者に提供している。

豊橋図書館開架室には学生が日常的に利用する度合いの高い、参考書、講義科目に見合った新刊図書、各界の個人全集など8万冊を配し、新着の内・外雑誌も数多く展示している。

昭和63年4月に新築開館した名古屋図書館は、開放的な設備で開架書庫形式をとり、法律・経営関係の文献が充実されるよう努力している。

旧来の車道分館は名古屋図書館車道分館とし、二部専用の図書館ではあるが、午後1時より開館し利用の便を図っている。

特殊コレクション（文庫）

豊橋図書館所蔵

簡 斎 文 庫：『楚辞集註』正徳14年（1519）刊をはじめ漢籍・国書30,000冊。
（漢籍：禁帯出）

霞・山 文 庫：中国・アジア関係文献35,000冊。
（禁帯出）

菅 沼 文 庫：平田国学および国文学関係漢書3,927冊。

竹 村 文 庫：ヨーロッパ人による東洋史・東洋地誌紀行外国文献916冊。
（禁帯出）

浅 川 文 庫：現代中国の政治経済関係文献を主とする2,166冊。

霞山会・田尻文庫：現代中国関係および日本の外交関係文献5,200冊。

中国学術交流文庫：南開大学・北京語言学院等との交換中国文献1,664冊。

中日大辞典文庫：『中日大辞典』編纂資料を主とする中国語関係文献3,277冊。

J. ライヒマン文庫：16～19世紀にかけて刊行された欧米人による中国研究文献
979冊（禁帯出）

名古屋図書館所蔵

乾 文 庫：1860～1930年代刊行の民商法関係のドイツ書684冊。

榛 村 文 庫：著作権法関係を主とする法律外国文献1,846冊。

小 岩 井 文 庫：第3代学長・故小岩井浄先生旧蔵書1,924冊。

ウイットフォーゲル文庫：アメリカの社会学者カール・アウグスト・ウイットフォーゲル
（1896～1990）が所蔵していた現代中国研究を含むコレクシ
ョン2,225冊

組 織

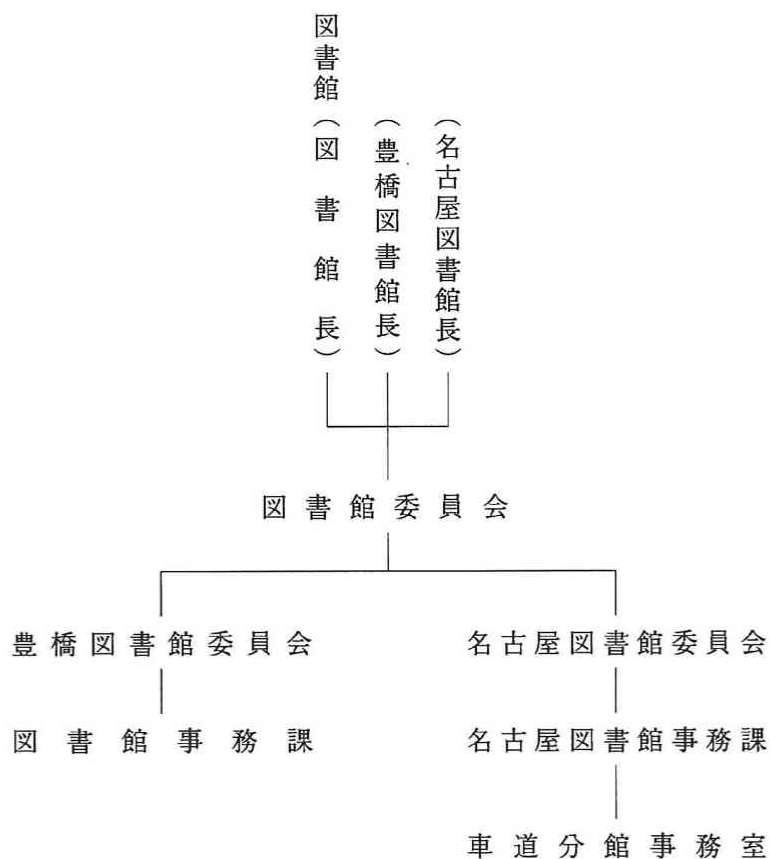

人 員

('98. 5. 1 現在)

	館長	課長	整 理	運 用	計
豊橋図書館	1	1	6	8・(2)	16・(2)
名古屋図書館	1	1	5・(1)	5	12・(1)
名古屋図書館 車道分館				2	2

() 数は嘱託

蔵書数・所蔵雑誌種類数

蔵書数（'98年3月末現在）

区 分	内 国 書	外 国 書	合 計	内・中国書
豊橋図書館	350,738	260,104	610,842	85,459
名古屋図書館	158,103	167,663	325,766	39,075
車道分館	87,913	11,049	98,962	2,641
四 研 究 所	68,470	58,525	126,995	40,749
四 学 会	12,775	2,043	14,818	407
計	677,999	499,384	1,177,383	168,331

所蔵雑誌種類数（'98年3月末現在）

区 分	内 国 雑 誌	外 国 雑 誌	合 計	内・継続
豊橋図書館	3,430	1,979	5,409	2,181
名古屋図書館	1,020	1,440	2,460	1,038
車道分館	396	68	464	156
四 研 究 所	1,439	648	2,087	1,085
三 学 会	945	26	971	927
計	7,230	4,161	11,391	5,387

1997 年度受入図書数・受入図書数の推移

受入図書数

区 分	内 国 書	外 国 書	合 計	内・中国書
豊橋図書館	8,554	6,859	15,413	1,410
名古屋図書館	8,258	5,841	14,099	2,616
車道分館	2,537	7	2,544	4
四研究所	3,438	2,683	6,121	2,037
四学会	582	371	953	233
計	23,369	15,761	39,130	6,300

受入図書数の推移

区 分	1992	1993	1994	1995	1996	1997
豊橋 (指数)	17,568 (1.00)	16,007 (0.91)	13,428 (0.76)	12,828 (0.73)	13,892 (0.79)	15,413 (0.88)
名古屋 (指数)	13,525 (1.00)	13,000 (0.96)	10,910 (0.81)	13,857 (1.02)	39,425 (2.91)	14,099 (1.04)
車道 (指数)	2,909 (1.00)	2,015 (0.69)	2,091 (0.72)	2,164 (0.74)	2,610 (0.90)	2,544 (0.87)
四研 (指数)	4,879 (1.00)	4,473 (0.92)	4,292 (0.88)	5,537 (1.13)	5,409 (1.11)	6,121 (1.25)
四学会 (指数)	—	—	237 (1.00)	554 (2.34)	1,903 (8.03)	953 (4.02)
計	38,881	35,495	30,958	34,940	63,239	39,130

1996 年度図書費決算額

区 分	予 算 額 (図+消)	決 算 額		
		図 書 費	消耗資料費	合 計
図 書 館	290,878,000	165,372,599	103,717,889	269,090,488
国 研	1,068,900	9,451,175	4,373,700	13,824,875
中 産 研	8,485,000	6,608,060	2,423,713	9,031,773
郷 土 研	11,235,000	6,132,589	5,021,363	11,153,952
経 総 研	9,656,000	4,999,999	4,655,991	9,655,990
法 学 会	4,450,000	1,738,981	2,903,582	4,642,563
経 済 学 会	8,189,000	3,463,800	1,017,995	4,481,795
経 営 学 会	2,620,000	1,431,374	1,157,230	2,588,604
現 中 学 会	300,000	313,028	161,123	474,151
計	336,881,900	199,511,605	125,432,586	324,944,191

1998 年度図書費予算額

区 分	図 書 費	消耗資料費	合 計
図 書 館	153,282,000	77,670,000	230,952,000
国 研	5,659,000	3,900,000	9,559,000
中 産 研	5,578,000	2,335,000	7,913,000
郷 土 研	5,035,000	5,100,000	10,135,000
経 総 研	4,400,000	4,314,000	8,714,000
法 学 会	1,200,000	2,419,000	3,619,000
経 済 学 会	4,000,000	3,220,000	7,220,000
経 営 学 会	1,200,000	1,050,000	2,250,000
現 中 学 会	0	150,000	150,000
計	180,354,000	100,158,000	280,512,000

図書館図書費予算・決算の推移

区 分	予 算	指 数	決 算	指 数
1992 年度	294,105,000	1.00	267,133,670	1.00
1993 年度	268,002,000	0.91	265,048,736	0.99
1994 年度	235,767,000	0.80	206,618,232	0.77
1995 年度	293,910,000	1.00	245,649,284	0.92
1996 年度	310,536,700	1.06	278,141,815	1.04
1997 年度	237,700,000	0.81	269,090,488	1.01
1998 年度	230,952,000	0.79	—	—

施設（豊橋図書館）

'98.4 現在

区 分 (工事中につき仮配置・仮称)	延面積	収容能力	配架数	座席数
				(計291)
学 習 室 (1F)	50m ²			30
開架閲覧室 (2F) (参考書コーナー含)	486m ²		約85,000冊	100
新着和・中国雑誌 コーナー (2F)	40m ²	327種	282種	12
新着洋雑誌コーナー (2階開架室内)		80種	70種	
中国書コーナー (2F)	173m ²		約8,400冊	78
グループ学習室 (2F) 〃 〃	36m ² 〃 〃			50
第1書庫<1層> マイクロフィルム			18,349 リール	
第1書庫<5層>	2,417m ²	477,000冊		21
旧学生会館仮書庫	583m ²		517,442冊	

施 設（名古屋図書館・車道分館）

'98.4 現在

	区 分	延 面 積	収容能力	配 架 数	座 席 数
名 古 屋 図 書 館	(総 延 面 積)	(7,978m ²)			(計578)
	書 庫 (1F 1層)	1,390m ²	240,000 冊	} 250,900 冊	36
	書 庫 (1F 2層)	1,382m ²	296,000 冊		96
	新着雑誌コーナー (2層)		441 種	252 種	
	開 架 室 (1F)	942m ²	100,000 冊	66,360 冊	144
	メ デ ィ ア ゾ ー ン	976m ²	(工事中)		
	参 考 図 書 室 (2F)	682m ²	15,000 冊	8,500 冊	142
	自 習 室 (3F)	325m ²			130
	グ ル ー プ 学 習 室 1 (3 F)	49m ²			16
	グ ル ー プ 学 習 室 2 (3 F)	43m ²			14
マ イ ク ロ 室 (3F)	69m ²				
車 道 分 館	(総 延 面 積)	(1,038m ²)			(計126)
	一 般 閱 覧 室 (1 F)	59m ²			51
	開 架 閱 覧 室 (3 F)	138m ²	5,700 冊	} 98,962 冊	65
	書 庫 <開架式> (1・2F)	336m ²	65,400 冊		10
	書 庫 <閉架式> (2F)	40m ²	2,850 冊		
	一 号 館 書 庫	90m ²	9,850 冊		
新着雑誌コーナー		180 種	156 種		

図書館施設概要（豊橋図書館）

1F



'98.4現在

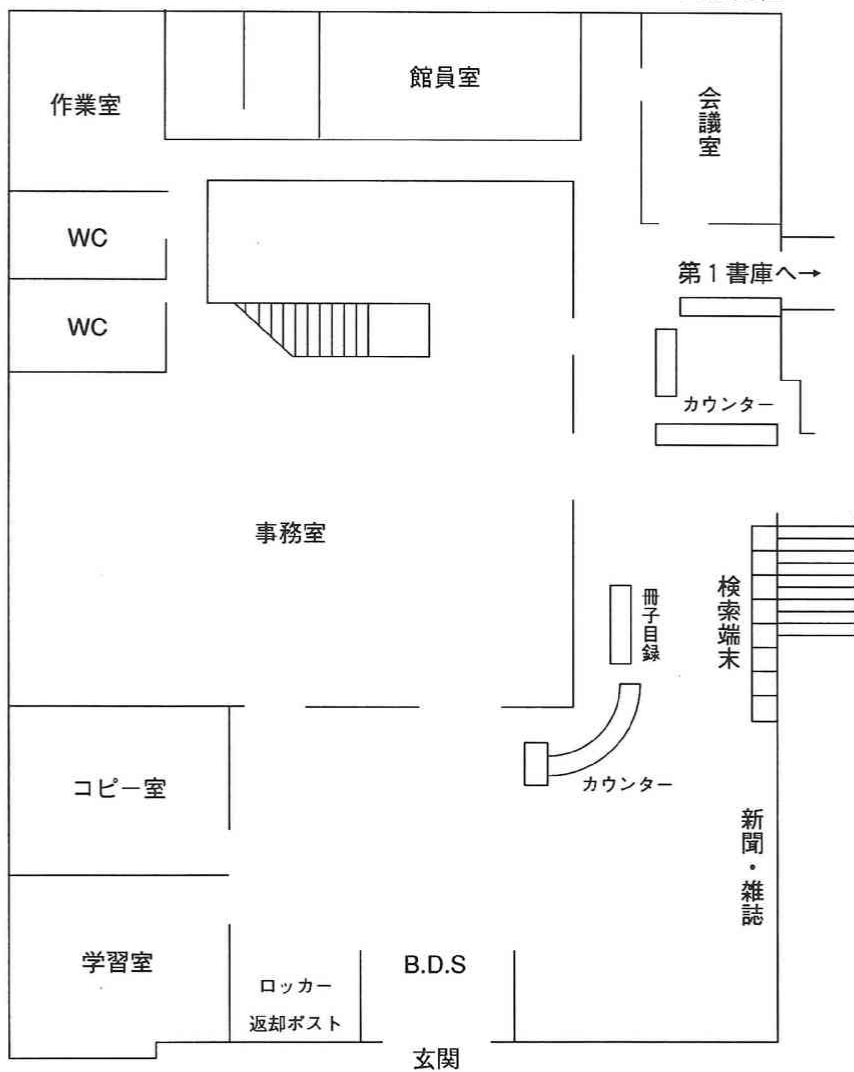

2F

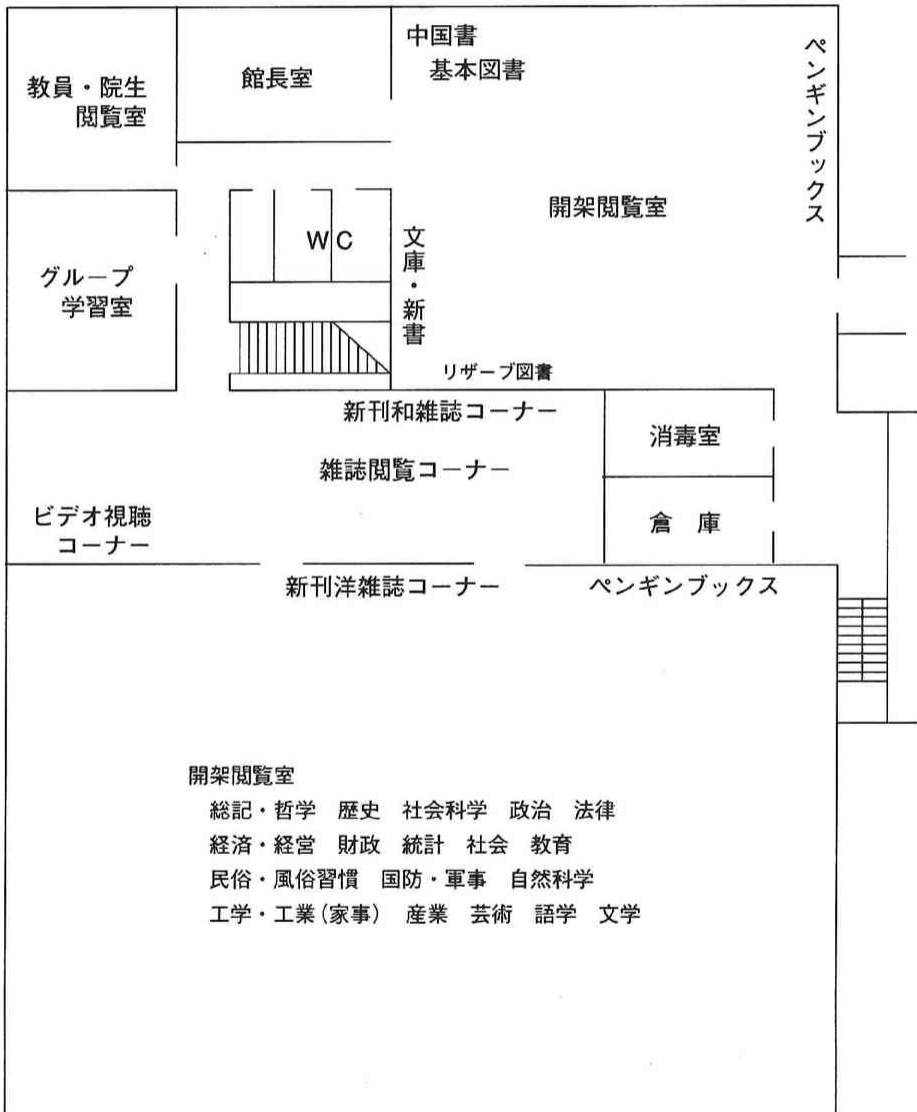
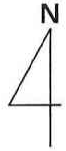

図書館第1 書庫案内図 (豊橋図書館)

1 F

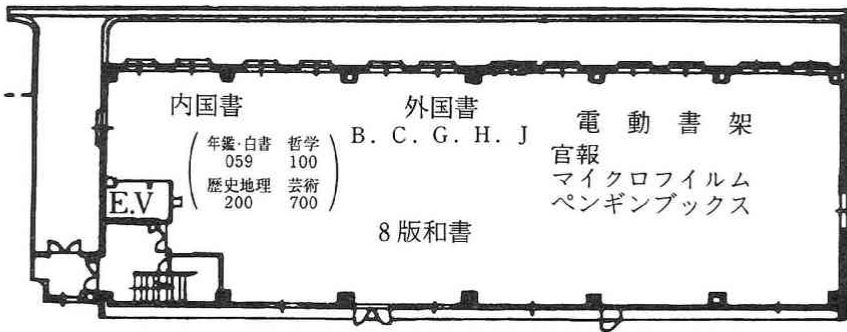

2 F

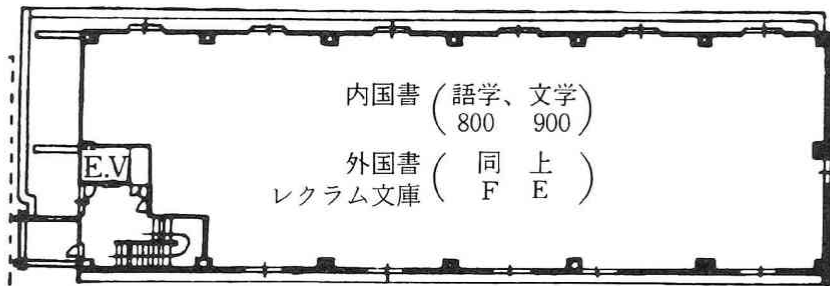

3 F

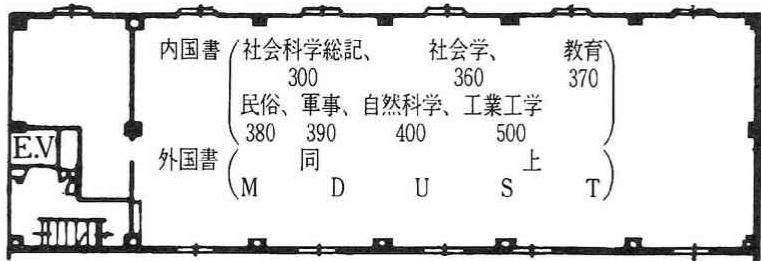

4 F



5 F



図書館案内図 (名古屋図書館)

1F 書庫1層

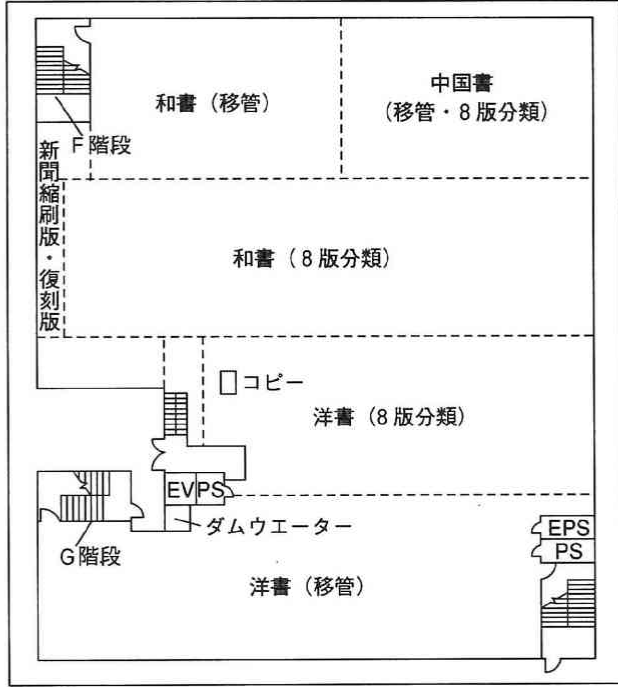

1F 書庫2層

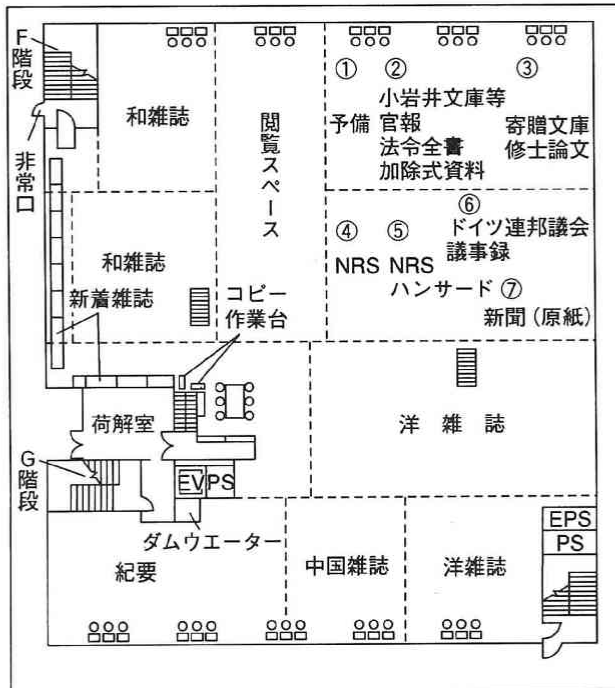

2F メディアゾーン

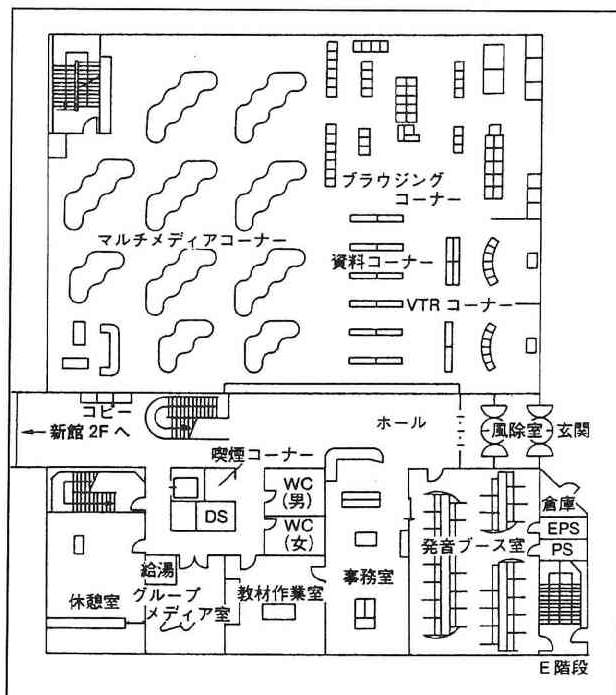

3F 自習室・学習室・マイクロ室・会議室・館長室

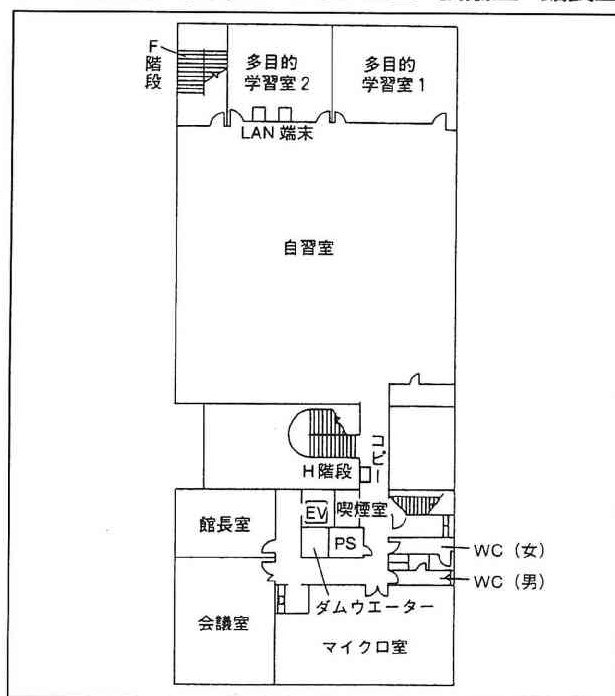

新館 1F 開架室

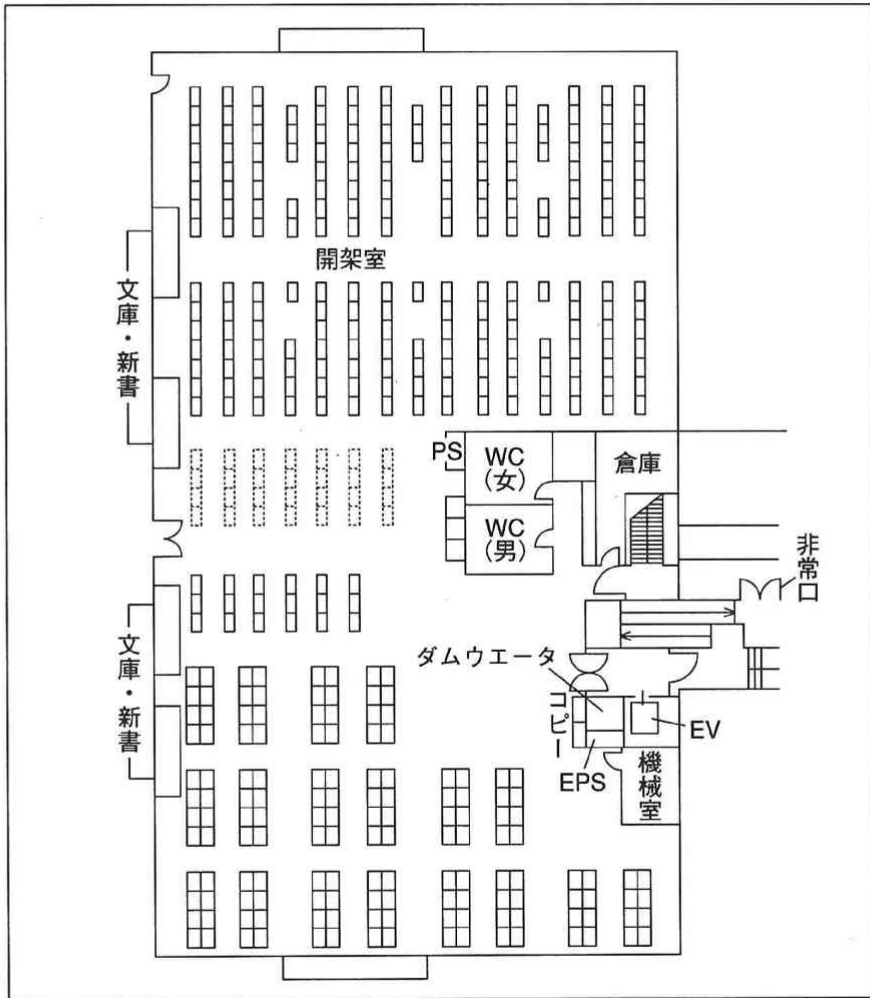
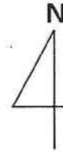

新館 2F 参考図書室・事務室

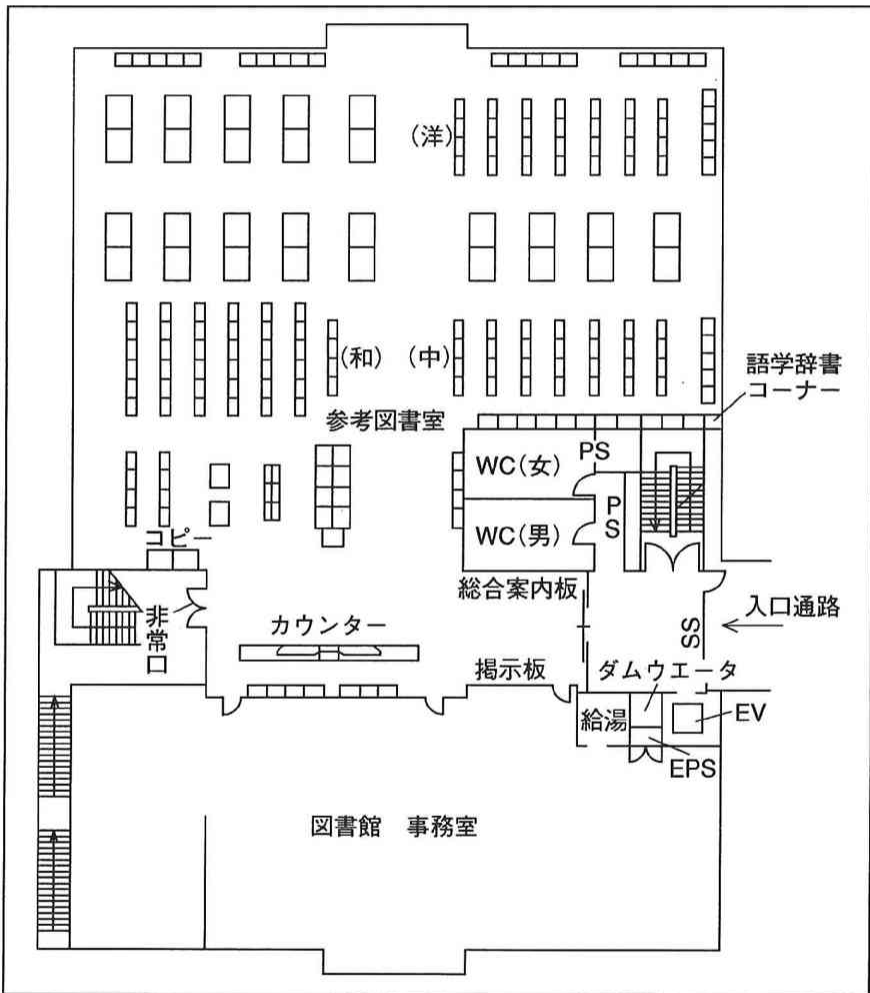
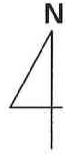

図書館案内図（名古屋図書館車道分館）

1階

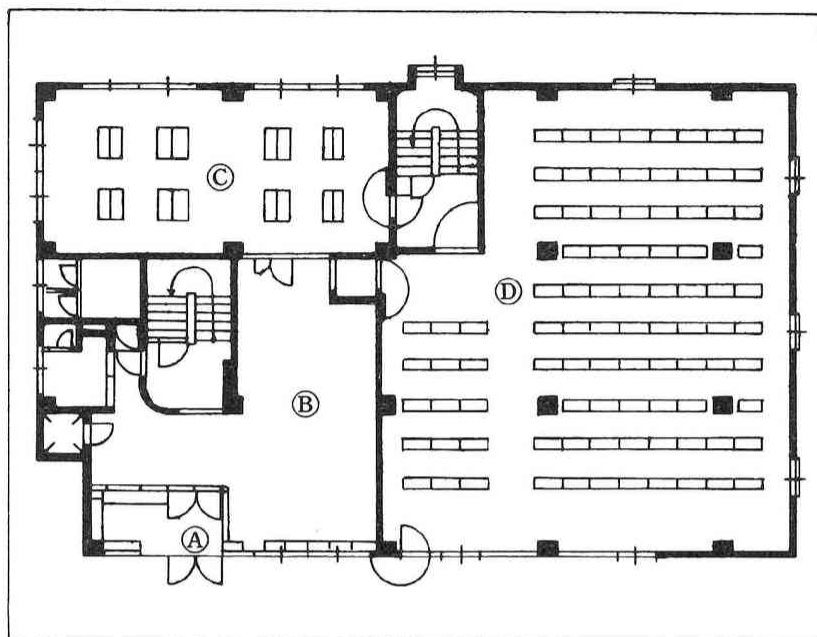

2階

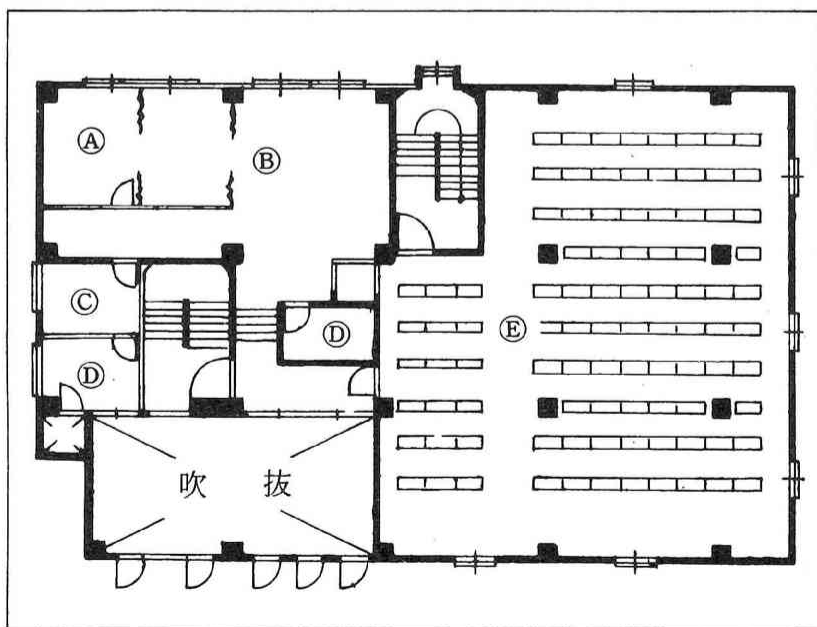

3階

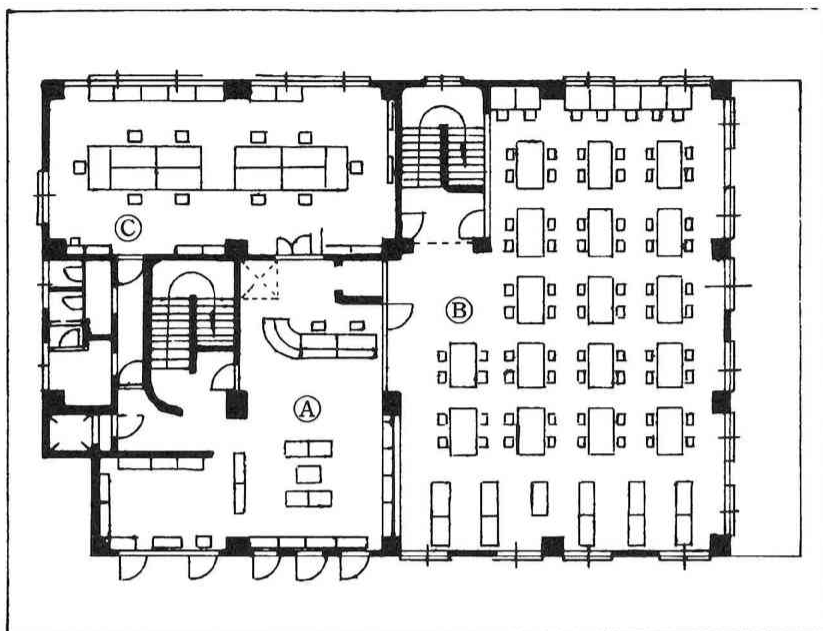

4
+

- 1階 ① 玄関ホール
 ② ロビー
 ③ 一般閲覧室

- ④ 第2書庫（開架式）
 人文科学・自然科学
 社会科学（統計～軍事）
 新書・文庫コーナー

- 2階 ① 会議室
 ② 書庫（閉架式）
 和雑誌・紀要・新聞
 ③ 湯沸室
 ④ 更衣室

- ⑤ 第1書庫（開架式）
 社会科学（政治・法律・経済・財政・労働）
 和雑誌（政治・法律・経済・財政・労働）
 判例・法令集コーナー
 1号館書庫
 和書・洋書・中国書・雑誌

- 3階 ① 目録室・ロビー
 ② 接架閲覧室
 参考図書・新着雑誌・大型本
 ③ 事務室

備 品 (豊橋図書館)

種 類	品 名
電 子 複 写 機	<ul style="list-style-type: none"> ・ゼロックス Able 1250 1台 <li style="padding-left: 2em;">Able 1350 2台 <li style="padding-left: 2em;">Vivace 450 1台 <li style="padding-left: 2em;">Vivace 455 1台 <li style="padding-left: 4em;">(うちカード式2台) ・ミノルタ BC3000A 1台 ・キャノン NP 3825 1台
マイクロリーダープリンター	<ul style="list-style-type: none"> ・キャノン NP プリンタ 980 2台
A V プ ー ス ビ デ オ デ ッ キ モ ニ タ ー C D / L D プ レ ヤ ー	<ul style="list-style-type: none"> ・ビクター HR-S5800 ・ナショナル NV-BS30S ・ビクター AV-M150S ・ナショナル TH-28WD10 ・パイオニア CLD-E140 } 各2台
断 裁 機	<ul style="list-style-type: none"> ・ホリゾン電動断裁機 PC-45
製 本 機	<ul style="list-style-type: none"> ・ホリゾン <li style="padding-left: 2em;">BQ-18 II
端 末 機	利用者検索用 HITACHI FLORA DM3 11台 NEC PC-9821 1台

備 品 (名古屋図書館・車道分館)

	機 種	品 名	
名	電子複写機 (カード式)	・ゼロックス Vivace 450	2台
	〃	〃 Able 1250	3台
	〃	〃 Able 1320	2台
	〃	〃 Able 1405	4台
	(コイン式)	・ミノルタブックコピー BC3000NEW	1台
古	マイクロリーダープリンター	・Fuji FDIP6200	1台
	ステレオカセットデッキ	・テクニクス RS-B80R	1台
	コンパクトディスクプレイヤー	・テクニクス SL-P720	1台
屋	A V ブースビデオデッキ	ナショナル TM-1401V	} 1台
		〃 AG-5100	
		ナショナル HT-2910XE	} 1台
		〃 NV-SX10	
		ナショナル TM-151V	} 1台
		ソニー LS-HF501V	
		ソニー KV-14UHO2	
	シャープ VT-14M20	3台	
館	断 裁 機	・ホリゾン電動断裁機 PC-45	1台
	穿 孔 機	・ライオン電動穿孔機 EM500	1台
	簡 易 製 本 機	・ホリゾン BQ-18II	1台
	端 末 機	利用者検索用 ・HITACHI FLORA	10台
車道分館	電 子 複 写 機	・ゼロックス Able 1320	1台
	端 末 機	・利用者検索用 HITACHI FLORA	3台
	A V ブースビデオデッキ	・ソニー KV-21VH10	1台

1997 年度利用状況

豊橋図書館（開館281日）

区 分		学 生	院 生	教職員・その他	計
入 館 者 数		—	—	—	251,014
帯 出 件 数		20,538	1,858	4,269	26,665
帯 出 冊 数		42,153	4,852	20,897	67,902
文献複写枚数		518,723 枚		131,518 枚	650,241 枚
相互利用 件 数	依 頼	836 件			
	受 付	572 件			

名古屋図書館（開館273日）

区 分		学 生	院 生	教職員・その他	計
入 館 者 数		—	—	—	315,782
帯 出 件 数		12,550	1,316	2,906	16,772
帯 出 冊 数		22,711	3,598	11,374	37,683
文献複写枚数		363,819 枚		53,347 枚	417,166 枚
相互利用 件 数	依 頼	79 件			
	受 付	221 件			

車道分館（開館275日）

区 分		学 生	院 生	教職員・その他	計
入 館 者 数		—	—	—	27,088
帯 出 件 数		2,401	100	437	2,938
帯 出 冊 数		4,753	253	904	5,910
文献複写枚数		52,465 枚			
相互利用 件 数	依 頼	1 件			
	受 付	38 件			

最近5年間の利用状況推移 1993～1997（平成5～9）年度

・入館者数

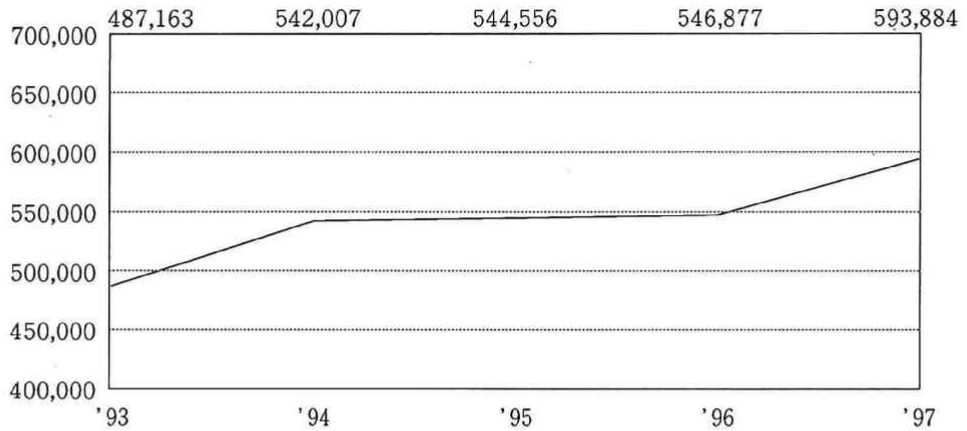

・帯出冊数

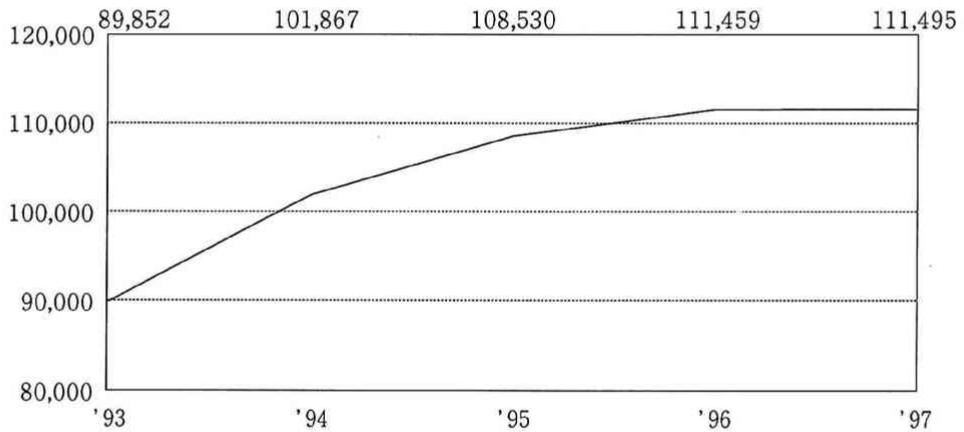

・相互利用件数

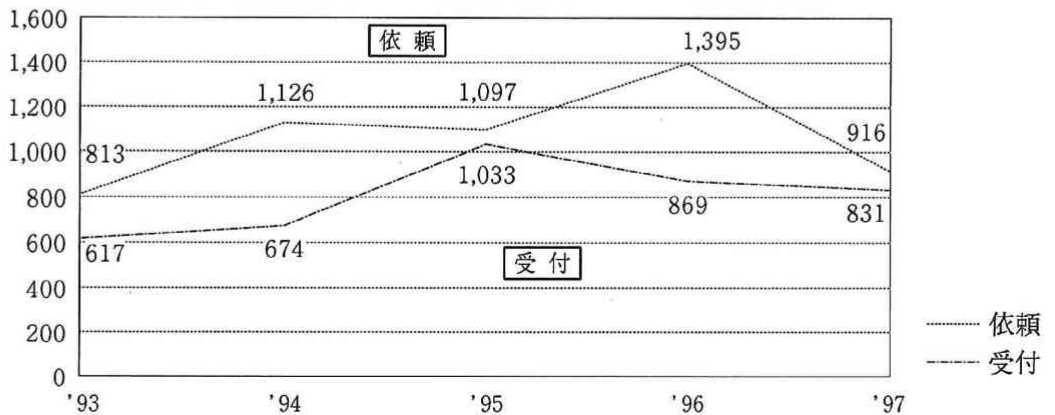

資料1 1997 (平成9) 年度 学 科 ・ 所 管 別

区分	所管 学科		豊橋図書館				名古屋図書館				(名)車道分館				
			内	外(中)	外(洋)	計	内	外(中)	外(洋)	計	内	外(中)	外(洋)	計	
教養課程	一関 一般係 教図書	人文科学係	1,594	35	17	1,646	2,997	99	379	3,475	657	4	0	661	
		社会科学係	1,083	47	24	1,154	1,400	24	197	1,621	542	0	0	542	
		自然科学係	341	44	10	395	748	3	52	803	222	0	0	222	
	外国語関係	179	177	323	679	320	296	329	945	46	0	0	46		
	保健体育関係	160	0	4	164	61	0	29	90	7	0	0	7		
	合計	3,357	303	378	4,038	5,526	422	986	6,934	1,474	4	0	1,478		
専門課程	専 門 教 育 関 係 図 書 部	法学部					1,067	20	1,091	2,178	1,021	0	3	1,024	
		経済学部	1,159	78	521	1,758									
		経営学部					941	5	980	1,926					
		現代中国学部					635	2,169	150	2,954					
		国際コミュニケーション学部	161	61	3,411	3,633									
		計	1,320	139	3,932	5,391	2,643	2,194	2,221	7,058	1,021	0	3	1,024	
		文 学 部	哲学科	179	436	141	756								
			社会学科	466	3	120	589								
			史学科	729	167	25	921								
			文学科	1,366	358	576	2,300								
			計	2,740	964	862	4,566								
		短 大	生活科	519	2	210	731								
			文科	(文学部と共用)											
		専門教育関係合計	4,579	1,105	5,004	10,688	2,643	2,194	2,221	7,058	1,021	0	3	1,024	
		教職・司書関係	618	2	67	687	89	0	18	107	42	0	0	42	
専門・教職・司書関係合計	5,197	1,107	5,071	11,375	2,732	2,194	2,239	7,165	1,063	0	3	1,066			
総計	8,554	1,410	5,449	15,413	8,258	2,616	3,225	14,099	2,537	4	3	2,544			

受 入 統 計 表

1998年3月31日現在 単位：冊

図書館合計				四 研 究 所				四 学 会				総 合 計			
内	外(中)	外(洋)	計	内	外(中)	外(洋)	計	内	外(中)	外(洋)	計	内	外(中)	外(洋)	計
5,248	138	396	5,782									5,248	138	396	5,782
3,025	71	221	3,317									3,025	71	221	3,317
1,311	47	62	1,420									1,311	47	62	1,420
545	473	652	1,670									545	473	652	1,670
228	0	33	261									228	0	33	261
10,357	729	1,364	12,450									10,357	729	1,364	12,450
2,088	20	1,094	3,202	43	1,617	188	1,848	284	0	41	325	2,415	1,637	1,323	5,375
1,159	78	521	1,758	817	326	23	1,166	205	4	56	265	2,181	408	600	3,189
941	5	980	1,926	770	94	435	1,299	37	0	41	78	1,748	99	1,456	3,303
635	2,169	150	2,954					56	229	0	285	691	2,398	150	3,239
161	61	3,411	3,633									161	61	3,411	3,633
4,984	2,333	6,156	13,473	1,630	2,037	646	4,313	582	233	138	953	7,196	4,603	6,940	18,739
179	436	141	756	0	0	0	0					179	436	141	756
466	3	120	589	800	0	0	800					1,266	3	120	1,389
729	167	25	921	1,008	0	0	1,008					1,737	167	25	1,929
1,366	358	576	2,300	0	0	0	0					1,366	358	576	2,300
2,740	964	862	4,566	1,808	0	0	1,808					4,548	964	862	6,374
519	2	210	731									519	2	210	731
(文学部と共用)				(文学部と共用)				(文学部と共用)				(文学部と共用)			
8,243	3,299	7,228	18,770	3,438	2,037	646	6,121	582	233	138	953	12,263	5,569	8,012	25,844
749	2	85	836	0	0	0	0	0	0	0	0	749	2	85	836
8,992	3,301	7,313	19,606	3,438	2,037	646	6,121	582	233	138	953	13,012	5,571	8,097	26,680
19,349	4,030	8,677	32,056	3,438	2,037	646	6,121	582	233	138	953	23,369	6,300	9,461	39,130

注：文学会を除く

資料2 1997 (平成9) 年度 学 科 ・ 所 管 別

区分	所管 学科		豊橋図書館				名古屋図書館				(名) 車道分館			
			内	外(中)	外(洋)	計	内	外(中)	外(洋)	計	内	外(中)	外(洋)	計
教養	一関 般係 教図 育書	人文学科	32,319	2,541	5,285	40,145	24,878	498	5,712	31,088	20,414	1,599	951	22,964
		社会科学	27,555	876	3,648	32,079	27,658	47	3,157	30,862	11,354	202	449	12,005
		自然科学	12,580	452	3,738	16,770	10,618	3	1,544	12,165	5,936	59	180	6,175
課程	外国語関係	6,121	4,032	16,356	26,509	3,490	2,240	7,331	13,061	1,945	567	626	3,138	
	保健体育関係	5,651	102	1,143	6,896	2,261	1	873	3,135	383	0	39	422	
	合計	84,226	8,003	30,170	122,399	68,905	2,789	18,617	90,311	40,032	2,427	2,245	44,704	
専門	教育 関係 図書	法学部					51,486	123	62,897	114,506	39,678	120	3,474	43,272
		経済学部	68,580	8,195	49,807	126,582								
		経営学部					32,879	16	42,051	74,946				
		現代中国学部					2,543	36,147	4,070	42,760				
		国際コミュニケーション学部	21,183	61	5,297	26,541								
		計	89,763	8,256	55,104	153,123	86,908	36,286	109,018	232,212	39,678	120	3,474	43,272
		哲学科	18,956	20,329	12,067	51,352								
		社会学科	15,266	407	12,579	28,252								
		史学科	47,246	12,752	7,344	67,342								
		文学部	61,522	34,972	48,890	145,384								
計	142,990	58,460	80,880	292,330										
短大	生活科	14,744	41	1,863	16,648									
	文科	(文学部と共用)												
	専門教育関係合計	247,497	76,757	137,847	462,101	86,908	36,286	109,018	232,212	39,678	120	3,474	43,272	
	教職・司書関係	19,015	699	6,628	26,342	2,290	0	953	3,243	8,203	94	2,689	10,986	
	専門・教職・司書関係合計	266,512	77,456	144,475	488,443	89,198	36,286	109,971	235,455	47,881	214	6,163	54,258	
	総計	350,738	85,459	174,645	610,842	158,103	39,075	128,588	325,766	87,913	2,641	8,408	98,962	

蔵書統計表

1998年3月31日現在 単位：冊

図書館合計				四 研 究 所				四 学 会				総 合 計			
内	外(中)	外(洋)	計	内	外(中)	外(洋)	計	内	外(中)	外(洋)	計	内	外(中)	外(洋)	計
77,611	4,638	11,948	94,197									77,611	4,638	11,948	94,197
66,567	1,125	7,254	74,946									66,567	1,125	7,254	74,946
29,134	514	5,462	35,110									29,134	514	5,462	35,110
11,556	6,839	24,313	42,708									11,556	6,839	24,313	42,708
8,295	103	2,055	10,453									8,295	103	2,055	10,453
193,163	13,219	51,032	257,414									193,163	13,219	51,032	257,414
91,164	243	66,371	157,778	3,705	28,864	8,136	40,705	7,657	0	372	8,029	102,526	29,107	95,607	206,512
68,580	8,195	49,807	126,582	18,105	5,225	1,624	24,954	3,730	178	620	4,528	90,415	13,598	55,652	156,064
32,879	16	42,051	74,946	20,952	6,660	8,016	35,628	1,332	0	644	1,976	55,163	6,676	49,355	112,550
2,543	36,147	4,070	42,760					56	229	0	285	2,599	36,376	4,070	43,045
21,183	61	5,297	26,541									21,183	61	5,297	26,541
216,349	44,662	167,596	428,607	42,762	40,749	17,776	101,287	12,775	407	1,636	14,818	271,886	85,818	209,981	544,712
18,956	20,329	12,067	51,352	0	0	0	0					18,956	20,329	12,067	51,352
15,266	407	12,579	28,252	9,411	0	0	9,411					24,677	407	12,579	37,663
47,246	12,752	7,344	67,342	16,297	0	0	16,297					63,543	12,752	7,344	83,639
61,522	34,972	48,890	145,384	0	0	0	0					61,522	34,972	48,890	145,384
142,990	68,460	80,880	292,330	25,708	0	0	25,708					168,698	68,460	80,880	318,038
14,744	41	1,863	16,648									14,744	41	1,863	16,648
(文学部と共用)												(文学部と共用)			
374,083	113,163	250,339	737,585	68,470	40,749	17,776	126,995	12,775	407	1,636	14,818	455,328	154,319	292,724	879,398
29,508	793	10,270	40,571	0	0	0	0	0	0	0	0	29,508	793	10,270	40,571
403,591	113,956	260,609	778,156	68,470	40,749	17,776	126,995	12,775	407	1,636	14,818	484,836	155,112	302,994	919,969
596,754	127,175	311,641	1,035,570	68,470	40,749	17,776	126,995	12,775	407	1,636	14,818	677,999	168,331	331,053	1,177,383

注：文学会を除く

資料3 1997(平成9)年度 学 科 ・ 所 管 別

< 雑 誌 >

区分	学科	所管	豊橋図書館				名古屋図書館				(名)車道分館			
			内	外(中)	外(洋)	計	内	外(中)	外(洋)	計	内	外(中)	外(洋)	計
教 養 課 程	一般教育誌	人文科学 社会科学 自然科学	470	43	57	570	150	1	67	218	137	11	4	152
			488	60	117	665	145	—	63	208	126	3	38	167
			121	22	50	193	27	—	13	40	16	1	—	17
		外国語関係	72	13	55	140	11	3	34	48	12	1	2	15
		保健体育関係	100	1	41	142	36	—	16	52	3	—	—	3
		合計	1,251	139	320	1,710	369	4	193	566	294	16	44	354
専 門 課 程	法学部					338	—	299	637	89	—	8	97	
	経済学部		558	72	359	989								
	経営学部					256	—	500	756					
	現代中国学部					38	422	15	475					
	国際コミュニケーション学部		153	—	38	191								
	計		711	72	397	1,180	632	422	814	1,868	89	—	8	97
	文学部	哲学科		133	23	106	262							
		社会学科		165	10	97	272							
		史学科		271	51	84	406							
		文学科		436	342	250	1,028							
		計		1,005	426	537	1,968							
	短大	生活科		175	—	11	186							
		文科		(文学部と共用)										
		専門教育関係合計		1,891	498	945	3,334	632	422	814	1,868	89	—	8
	教職・司書関係		288	21	56	365	19	—	7	26	13	—	—	13
	合計		2,179	519	1,001	3,699	651	422	821	1,894	102	—	8	110
	総計		3,430	658	1,321	5,409	1,020	426	1,014	2,460	396	16	52	464
	継続中のもの		1,177	201	803	2,181	372	157	509	1,038	150	2	4	156

< 新 聞 >

区分	所蔵	所管	豊橋図書館				名古屋図書館				(名)車道分館			
			内	外(中)	外(洋)	計	内	外(中)	外(洋)	計	内	外(中)	外(洋)	計
			143	23	48	214	27	37	20	84	21	2	1	24
			54	13	27	94	25	27	17	69	11	—	1	12

雑 誌 及 び 新 聞 種 類 数

1998年3月31日現在 単位：種

図書館合計				四 研 究 所				四 学 会				総 合 計			
内	外(中)	外(洋)	計	内	外(中)	外(洋)	計	内	外(中)	外(洋)	計	内	外(中)	外(洋)	計
757	55	128	940									757	55	128	940
759	63	218	1,040									759	63	218	1,040
164	23	63	250									164	23	63	250
95	17	91	203									95	17	91	203
139	1	57	197									139	1	57	197
1,914	159	557	2,630									1,914	159	557	2,630
427	—	307	734	262	315	112	689	308	—	2	310	997	315	421	1,733
558	72	359	989	233	113	24	370	336	15	7	358	1,127	200	390	1,717
256	—	500	756	446	12	72	530	301	—	2	303	1,003	12	574	1,589
38	422	15	475									38	422	15	475
153	—	38	191									153	—	38	191
1,432	494	1,219	3,145	941	440	208	1,589	945	15	11	971	3,318	949	1,438	5,705
133	23	106	262	—	—	—	—					133	23	106	262
165	10	97	272	165	—	—	165					330	10	97	437
271	51	84	406	331	—	—	331					602	51	84	737
436	342	250	1,028	—	—	—	—					436	342	250	1,028
1,005	426	537	1,968	496	—	—	496					1,501	426	537	2,464
175	—	11	186									175	—	11	186
(文学部と共用)				(文学部と共用)				(文学部と共用)				(文学部と共用)			
2,612	920	1,767	5,299	1,437	440	208	2,085	945	15	11	971	4,994	1,375	1,986	8,355
320	21	63	404	2	—	—	2	—	—	—	—	322	21	63	406
2,932	941	1,830	5,703	1,439	440	208	2,087	945	15	11	971	5,316	1,396	2,049	8,761
4,846	1,100	2,387	8,333	1,439	440	208	2,087	945	15	11	971	7,230	1,555	2,606	11,391
1,699	360	1,316	3,375	794	177	114	1,085	909	10	8	927	3,402	547	1,438	5,387

注：文学会を除く

1998年3月31日現在 単位：種

図書館合計				四 研 究 所				三 学 会				総 合 計			
内	外(中)	外(洋)	計	内	外(中)	外(洋)	計	内	外(中)	外(洋)	計	内	外(中)	外(洋)	計
191	62	69	322	2	51	19	72	4	—	—	4	197	113	88	398
90	40	45	175	5	23	14	42	4	—	—	4	99	63	59	221

注：文学会・現代中国学会を除く

資料4-1 1996年度 主題別

<主題別蔵書構成>

部 門		総記	哲学 教 育	歴 史 地 理	社会科学 政 治	法 律	経 済 営 業	財 政	統 計	社会学	教 育
和書中国書(NDC) 洋書(本学独自)		0 A	1 B・C	2 H・J	30・31 L	32 K	33 N	34 Q	35 R	36 M	37 D
内 国 書	冊 数	21,197	19,662	37,245	16,944	7,157	24,226	2,930	3,224	16,329	13,717
	比 率 %	6.2	5.7	10.9	5.0	2.1	7.1	0.9	0.9	4.8	4.0
外 国 書	冊 数	44,311 20,921	23,030 7,786	28,544 15,235	7,584 1,176	1,647 576	23,709 1,323	2,849 116	4,071 303	20,987 1,842	2,147 550
	比 率 %	17.5 24.9	9.1 9.3	11.2 18.1	3.0 1.4	0.7 0.7	9.4 1.6	1.1 0.1	1.6 0.4	8.3 2.2	0.8 0.7
合 計		65,508	42,692	65,789	24,528	8,804	47,935	5,779	7,295	37,316	15,864

<主題別受入構成>

部 門		総記	哲学 教 育	歴 史 地 理	社会科学 政 治	法 律	経 済 営 業	財 政	統 計	社会学	教 育
和書中国書(NDC) 洋書(本学独自)		0 A	1 B・C	2 H・J	30・31 L	32 K	33 N	34 Q	35 R	36 M	37 D
内 国 書	冊 数	514	583	1,216	647	255	663	57	53	584	311
	比 率 %	6.0	6.8	14.3	7.6	3.0	7.8	0.7	0.6	6.9	3.6
外 国 書	冊 数	317 62	469 177	1,027 346	489 33	32 15	277 94	65 9	20 10	692 138	65 32
	比 率 %	5.9 4.2	8.7 12	19.1 23.5	9.1 2.2	0.6 1.0	5.2 6.4	1.2 0.6	0.4 0.7	12.9 9.4	1.2 2.2
合 計		831	1,052	2,243	1,136	287	940	122	73	1,276	376

蔵書構成・受入構成(豊橋)

1997年3月31日現在

風 俗 民 俗	軍 事	自 然 科 学	工 学	産 業	芸 術	語 学	文 学	漢 籍	各種文庫 W その 他	合 計
38 M	39 U	4 S	5 T	6 P	7 G	8 F	9 E			
5,439	391	17,098	9,471	14,666	12,474	12,277	47,940	40,895	18,926	342,208
1.6	0.1	5.0	2.7	4.3	3.6	3.6	14.0	12.0	5.5	100.0
社会学 に合併	408 231	5,765 904	1,659 460	4,132 772	3,874 2,241	14,787 4,143	53,501 16,258	—	10,276 9,212	253,281 84,049
	0.2 0.3	2.3 1.1	0.7 0.5	1.6 0.9	1.5 2.7	5.8 4.9	21.1 19.3	—	4.1 10.9	100.0 100.0
5,439	799	22,863	11,130	18,798	16,348	27,064	101,441	40,895	29,202	595,489

注：外国書の下段は中国書内数

1997年3月31日現在

風 俗 民 俗	軍 事	自 然 科 学	工 学	産 業	芸 術	語 学	文 学	漢 籍	各種文庫 W その 他	合 計
38 M	39 U	4 S	5 T	6 P	7 G	8 F	9 E			
195	10	563	305	348	335	509	1,374	0	0	8,522
2.3	0.1	6.6	3.6	4.1	3.9	6.0	16.1	0.0	0.0	100.0
社会学 に合併	24 14	171 45	97 21	161 72	135 67	625 93	704 247	—	0	5,370 1,475
	0.5 0.9	3.2 3.1	1.8 1.4	3.0 4.9	2.5 4.5	11.6 6.3	13.1 16.7	—	0.0	100.0 100.0
195	34	734	402	509	470	1,134	2,078	0	0	13,892

注：外国書の下段は中国書内数

資料4-2 1996年度 主題別

<主題別蔵書構成>

部 門		総記	哲学	歴史地理	社会科学政治	法律	経営	財政	統計	社会学	教育
N D C 洋書(移管)		0 A	1 B・C	2 H・J	30・31 L	32 K	33 N	34 Q	35 R	36 M	37 D
内 国 書	冊	15,350	5,384	9,440	13,303	31,993	20,110	1,388	452	7,227	4,007
	比 率 %	10.2	3.6	6.3	8.9	21.3	13.4	0.9	0.3	4.8	2.7
外 国 書	冊	10,155 6,883	3,855 1,481	12,271 5,977	15,166 2,850	41,391 1,130	33,315 2,953	544 195	684 47	3,244 646	904 249
	比 率 %	6.3 18.9	2.4 4.1	7.6 16.4	9.4 7.8	25.6 3.1	20.6 8.1	0.3 0.5	0.4 0.1	2.0 1.8	0.6 0.7
合 計		25,505	9,239	21,711	28,469	73,384	53,425	1,932	1,136	10,471	4,911

<主題別受入構成>

部 門		総記	哲学	歴史地理	社会科学政治	法律	経営	財政	統計	社会学	教育
N D C 洋書(移管)		0 A	1 B・C	2 H・J	30・31 L	32 K	33 N	34 Q	35 R	36 M	37 D
内 国 書	冊	823	478	1,372	1,295	1,120	1,587	68	8	454	242
	比 率 %	7.4	4.3	12.4	11.7	10.1	14.3	0.6	0.1	4.1	2.2
外 国 書	冊	5,850 5,712	1,508 1,285	4,376 4,159	1,859 1,434	1,151 686	2,882 2,147	160 153	15 9	472 369	146 115
	比 率 %	20.6 23.9	5.3 5.4	15.4 17.4	6.6 6.0	4.1 2.9	10.2 9.0	0.6 0.6	0.1 0.0	1.7 1.5	0.5 0.5
合 計		6,673	1,986	5,748	3,154	2,271	4,469	228	23	926	388

蔵書構成・受入構成(名古屋)

1997年3月31日現在

風俗 民俗	軍事	自然科学	工学	産業	芸術	語学	文学	各種文庫 その他	合 計
38 M	39 U	4 S	5 T	6 P	7 G	8 F	9 E		
1,366	586	6,575	4,814	9,637	2,749	4,426	7,940	3,195	149,942
0.9	0.4	4.4	3.2	6.4	1.8	3.0	5.3	2.1	100.0
1,042 704	586 456	3,456 648	2,380 646	8,389 1,115	2,051 1,127	7,441 2,147	13,423 7,170	1,525 35	161,822 36,459
0.6 1.9	0.4 1.3	2.1 1.8	1.5 1.8	5.2 3.1	1.3 3.1	4.6 5.9	8.3 19.7	0.9 0.1	100.0 100.0
2,408	1,172	10,031	7,194	18,026	4,800	11,867	21,363	4,720	311,764

注：外国書の下段は中国書内数

1997年3月31日現在

風俗 民俗	軍事	自然科学	工学	産業	芸術	語学	文学	各種文庫 その他	合 計
38 M	39 U	4 S	5 T	6 P	7 G	8 F	9 E		
136	92	594	321	589	348	384	1,184	0	11,095
1.2	0.8	5.4	2.9	5.3	3.1	3.5	10.7	0.0	100.0
586 570	375 369	429 278	297 205	809 551	967 877	1,891 596	4,557 4,401	0 0	28,330 23,916
2.1 2.4	1.3 1.5	1.5 1.2	1.0 0.9	2.9 2.3	3.4 3.7	6.7 2.5	16.1 18.4	0.0 0.0	100.0 100.0
722	467	1,023	618	1,398	1,315	2,275	5,741	0	39,425

注：外国書の下段は中国書内数

資料4-3 1997年度 主題別

<主題別蔵書構成>

部門	総記	哲学	歴史地理	社会科学政治	法律	経営	財政	統計	社会学	
N D C	0	1	2	30・31	32	33	34	35	36	
内国書	冊	9,119	3,193	8,410	8,070	17,109	12,541	711	429	5,064
	比率%	10.4	3.6	9.6	9.2	19.5	14.3	0.8	0.5	5.8
外国書	冊	2,957	212	497	1,025	337	2,000	54	21	354
	比率%	26.8	1.9	4.5	9.3	3.1	18.1	0.5	0.2	3.2
合計	12,076	3,405	8,907	9,095	17,446	14,541	765	450	5,418	

<主題別受入構成>

部門	総記	哲学	歴史地理	社会科学政治	法律	経営	財政	統計	社会学	
N D C	0	1	2	30・31	32	33	34	35	36	
内国書	冊	466	64	136	386	644	141	20	8	131
	比率%	18.4	2.5	5.4	15.2	25.4	5.6	0.8	0.3	5.2
外国書	冊	4			2	1				
	比率%	57.1			28.6	14.3				
合計	470	64	136	388	645	141	20	8	131	

蔵書構成・受入構成(車道)

1998年3月31日現在

教育	風民俗	軍事	自然科学	工学	産業	芸術	語学	文学	合計
37	38	39	4	5	6	7	8	9	
4,831	社会学 に合併	360	3,610	1,563	3,043	1,347	2,815	5,698	87,913
5.5		0.4	4.1	1.8	3.5	1.5	3.2	6.5	100.0
110	社会学 に合併	55	179	116	186	147	1,275	1,524	11,049
1.0		0.5	1.6	1.0	1.7	1.3	11.5	13.8	100.0
4,941	—	415	3,789	1,679	3,229	1,494	4,090	7,222	98,962

1998年3月31日現在

教育	風民俗	軍事	自然科学	工学	産業	芸術	語学	文学	合計
37	38	39	4	5	6	7	8	9	
95	7	16	120	62	32	23	79	107	2,537
3.7	0.9	0.6	4.7	2.4	1.3	0.9	3.1	4.2	100.0
									7
									100.0
95	7	16	120	62	32	23	79	107	2,544

発行日 1998年7月1日

編集・発行 愛知大学図書館

豊橋図書館 豊橋市町畑町1-1(〒441-8522)

Tel(0532)47-4181 FAX(0532)47-4182

名古屋図書館 愛知県西加茂郡三好町黒笹370(〒470-0296)

Tel(05613)6-1115 FAX(05613)6-5547

車道分館 名古屋市東区筒井2-10-31(〒461-8641)

Tel(052)937-8116 FAX(052)937-6790

