

愛知大学図書館概要

1999 (平成 11) 年度

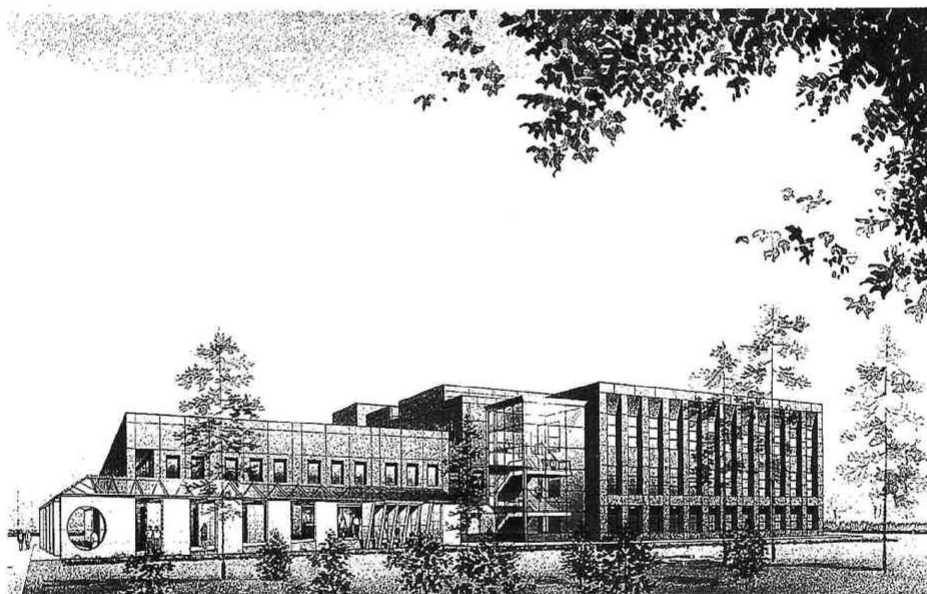

愛知大学図書館

目 次

| | |
|----------------------|----|
| 図書館の沿革 | 1 |
| 図書館の特色 | 5 |
| 特殊コレクション（文庫） | 6 |
| 図書館の組織・人員 | 7 |
| 蔵書数・所蔵雑誌種類数 | 8 |
| 1998年度受入図書数・受入図書数の推移 | 9 |
| 1998年度図書費決算額 | 10 |
| 1999年度図書費予算額 | 10 |
| 図書館図書費予算・決算の推移 | 10 |
| 図書館の施設 | 11 |
| 施設概要 | |
| 豊橋図書館 | 13 |
| 名古屋図書館 | 17 |
| 名古屋図書館車道分館 | 21 |
| 図書館の備品 | 23 |
| 1998年度利用状況 | 25 |
| 最近5年間の利用状況推移 | 26 |

資 料

| | |
|-------------------------|----|
| 1998年度学科・所管別受入統計表 | 27 |
| 1998年度学科・所管別蔵書統計表 | 29 |
| 1998年度学科・所管別雑誌及び新聞種類数 | 31 |
| 1997年度主題別蔵書構成・受入構成（豊橋） | 33 |
| 1998年度主題別蔵書構成・受入構成（名古屋） | 35 |
| 1998年度主題別蔵書構成・受入構成（車道） | 37 |

図書館の沿革

- 1947 (昭和 22) 1 霞山会館図書室本 (霞山文庫) 和漢書 約 35,000 冊寄託
4 神谷龍男図書館長
4 図書館 (現二研究所建物) 設置
5 図書館業務開始
- 1948 (昭和 23) 4 小幡清金図書館長
5 元住友本社総理事・蔵相小倉正恒氏所蔵の漢籍等 (簡齋文庫)
約 30,000 冊受贈
- 1949 (昭和 24) 6 蔵書数 漢籍 30,000 冊 和書 25,731 冊 洋書 2,481 冊
計 58,194 冊 雑誌 150 種 新聞 15 種
7 元東京弁護士会会長乾政彦氏蔵民商法関係ドイツ書 (乾文庫)
684 冊受贈
- 1950 (昭和 25) 4 名古屋校舎図書室設置 (蔵書 7,500 冊)
- 1951 (昭和 26) 6 豊橋和書 NDC6 版を採用
- 1953 (昭和 28) 元浦和高等学校教授竹村昌次氏蔵東洋史関係洋書 (竹村文庫)
916 冊受入
6 板倉鞆音図書館長
- 1954 (昭和 29) 中国政府より中華人民共和国成立を記念し「四庫全書珍本初集」
「百衲本二十四史」3,800 冊受贈
- 1955 (昭和 30) 10 菅沼耕兵衛氏 (平田篤胤門人) 旧蔵書国学・国文関係和書 (菅沼
文庫) 3,927 冊受贈
6 名古屋校舎図書室を図書館名古屋分館として新発足
- 1956 (昭和 31) 3 蔵書数 本館 和漢書 91,745 冊 洋書 10,659 冊 計 102,404 冊
名古屋分館 和漢書 9,225 冊 洋書 796 冊 計 10,021 冊
- 1957 (昭和 32) 3 創立 10 周年記念として鉄筋コンクリート建書庫 (旧第 2 書庫) 竣
工 延 656m² 収容能力 109,194 冊
図書館新改築完工
- 1958 (昭和 33) 9 胡麻本蔦一図書館長
- 1960 (昭和 35) 2 「愛知大学漢籍分類目録」刊行
10 山崎知二図書館長
- 1961 (昭和 36) 12 大内義郎図書館長
- 1966 (昭和 41) 3 蔵書数 和書 137,697 冊 洋書 25,266 冊 (未整理約 30,000 冊) 雑
誌・新聞 1,399 種
11 創立 20 周年記念として図書館新館 (事務室・閲覧室) 2,175m² 竣工
- 1967 (昭和 42) 4 鈴木擇郎図書館長
- 1969 (昭和 44) 4 山中康雄図書館長
- 1970 (昭和 45) 4 見城幸雄図書館長
- 1971 (昭和 46) 3 蔵書数 本館 和漢書 156,911 冊 洋書 45,974 冊 計 202,885 冊
- 1972 (昭和 47) 7 鈴木中正図書館長
- 1973 (昭和 48) 6 中国南開大学より「説文通訓定声」等漢籍 35 冊受贈

- 1975 (昭和 50) 5 図書館名古屋分館 948m² 竣工
- 1976 (昭和 51) 3 創立 30 周年記念として新書庫 (第 1 書庫) 竣工 延 2,417m² 収容
能力 334,075 冊
蔵書数 内国書 187,101 冊 外国書 72,644 冊 雑誌 2,001 種
- 7 池上貞一図書館長
元中国研究所常任理事浅川謙次氏蔵 中国関係図書 (浅川文庫)
2,166 冊受入
「主要図書目録・経営学科関係」刊行
- 1977 (昭和 52) 3 National Reporter System (文部省研究特設助成による)
6,063 冊 受入 (以降継続受入)
- 11 「愛知大学図書館蔵書目録・経済学科関係外国書」刊行
- 1978 (昭和 53) 11 ドイツ会社史 2,168 冊 (文部省研究特設助成) 受入
- 1979 (昭和 54) 7 霞山会所蔵図書 (元外務次官・霞山会理事田尻愛義氏蔵書を含む)
約 5,200 冊受贈 (霞山会文庫)
- 1980 (昭和 55) 3 「愛知大学図書館所蔵雑誌目録」刊行
- 10 中村喜夫図書館長
本学図書館と北京語言学院図書館 (中国・北京市) との学術文献
交流関係を樹立
学術文献の相互交換を含む「本学と南開大学との学術教育交流協
定」調印
- 1981 (昭和 56) 1 北京語言学院図書館等より、中国書 464 冊受贈、「中国学術交流文
庫」設置
- 12 石井吉也図書館長
- 3 蔵書数 本館 内国書 238,828 冊 外国書 180,931 冊
計 419,759 冊 雑誌 5,158 種 名古屋分館 内国書 52,113 冊 外
国書 6,553 冊 計 58,666 冊 雑誌 362 種
- 6 本学教授故鈴木擇郎氏所蔵図書・同故内山雅夫氏所蔵図書並びに中
日大辞典編纂処所蔵図書により、「中日大辞典文庫」設置
- 11 イギリス議会議事録 (Great Britain: Parliamentary Debates.
別称ハンサード) 約 2,000 冊受入 (イギリス上院議会図書館所蔵 2
組のうちの 1 組)
- 1982 (昭和 57) 12 元本学教授 (甲南大学名誉教授) 故井森陸平氏蔵 産業社会学関
係図書 (井森文庫) 1,063 冊受贈
- 4 「愛知大学図書館利用のしおり」第 1 版発行
- 7 グループ学習室 (旧特別閲覧室) を開設
- 1983 (昭和 58) 11 Goldsmiths' Kress Library of Economic Literature.
Segment II: 1801—1850 マイクロフィルム 1,716 リール受入
(文部省研究特設助成による)
- 1984 (昭和 59) 12 The Times. 1785 (創刊) —1962 マイクロフィルム 991 リール
受入 (以降継続受入)
- 1985 (昭和 60) 12 尾崎昭美図書館長
東京大学所蔵 連歌俳諧書集成 酒竹文庫 マイクロフィッシュ

- 7,247 枚（文部省研究特定図書助成による）
- 1986（昭和61） 1 Penguin Books. 5,000 タイトル受入
The House of Commons Parliamentary Papers.
1801—1900 マイクロフィッシュ 46,183 枚（19 世紀英国下院議
会文書）受入
- 1987（昭和62） 4 豊橋和洋とも NDC8 版を採用
10 中国方志叢書 第2期のうち江蘇省、山東省等受入（文部省研究
特定図書助成による）
NRI マイクロ有証5集—7集受入
12 清水一嘉図書館長
- 1988（昭和63） 3 三好校地に名古屋図書館設置
豊橋より名古屋図書館へ図書5万冊、雑誌9千冊を移管
「愛知大学所蔵図書目録〈書名〉和書・中国書」刊行
4 名古屋図書館業務開始
車道分館を名古屋図書館車道分館、図書館（豊橋校舎）を豊橋図
書館に名称変更
6 「愛知大学所蔵図書目録〈書名〉洋書」刊行
7 豊橋より名古屋図書館へ図書3万冊を移管
9 J-BISC 稼働
- 1989（平成元） 3 豊橋より名古屋図書館へ図書4万冊を移管
「愛知大学所蔵図書目録〈分類〉」を刊行
4 清水一嘉豊橋図書館長、柳澤英二郎名古屋図書館長
6 柳澤英二郎図書館長（兼名古屋図書館長）、旗手勲豊橋図書館長
名古屋図書館閲覧管理システム稼働
10 豊橋図書館閲覧管理システム稼働
12 豊橋図書館、Ecology and the Environmental Crisis（エコロ
ジーと公害環境問題）コレクション250冊受入（文部省補助による）
- 1990（平成2） 1 学術情報センターと接続（教育モード）
2 豊橋図書館、学術情報センターとの接続を業務モードに切り換え
豊橋より名古屋図書館に雑誌約2万5千冊を移管し、移管事業完了
88年3月からの移管総冊数127,553冊
3 名古屋図書館、学術情報センターとの接続を業務モードに切り換え
6 愛知大学図書館報「韋編」創刊
7 名古屋図書館、陸・海軍省年報マイクロフィルム70リール受入
（文部省助成による）
10 旗手勲図書館長（兼豊橋図書館長）、斎藤勇名古屋図書館長
- 1991（平成3） 6 豊橋図書館、1階ロビー、開架室、事務室等に空調設備設置
7 豊橋図書館、1階にAVコーナー設備（旧機械室跡）
10 車道分館、閲覧管理システム稼働
豊橋図書館、2階に中国書コーナー開設
12 豊橋図書館、J. ライヒマン コレクション979冊受入（文部省助
成による）

- 1992 (平成4) 1 豊橋図書館、暗室を廃止、倉庫に改装
 10 堀彰三図書館長 (兼名古屋図書館長)、安本博豊橋図書館長
 11 豊橋図書館、J. P. Migne編「教父著作全集」(ラテン語版) 221冊
 受入 (文部省助成による)
 12 名古屋図書館、Collection of Official Records of the U.S.
 Dept. of State Relating to Korea 1883-1959 (米國務省・朝
 鮮関係公文書集) 受入
- 1993 (平成5) 4 沓掛俊夫豊橋図書館長
 7 名古屋図書館、Verhandlungen des Deutschen Bundestages.
 1949-1990, 609冊 (ドイツ連邦議会議事録) 受入
 12 豊橋図書館、文淵閣四庫全書 (影印本) 1,500冊受入
- 1994 (平成6) 4 和書遡及入力作業開始 (3館共 3ヶ年計画)
 11 嶋倉民夫図書館長 (兼豊橋図書館長)、宮崎鎮雄名古屋図書館長
- 1995 (平成7) 3 名古屋図書館、書庫2層化完了
 収容能力536,000冊、閲覧400席 (暫定含) となる
- 1996 (平成8) 2 豊橋図書館、1990年世界農林業センサス 農業集落カード マ
 イクロフィッシュ5,266枚受入 (文部省助成による)
 3 豊橋図書館、東京大学明治新聞雑誌文庫所蔵 愛知県関係新聞・
 雑誌マイクロフィルム175リール受入 (文部省助成による)
 名古屋図書館、Collection of Karl A. Wittfogel's Library.
 2,435冊受入 (内1,227冊文部省助成による)
 10 浅尾仁図書館長 (兼名古屋図書館長)、渡辺正豊橋図書館長
 11 東亜同文書院支那調査報告書、愛知大学50周年記念事業の一環
 としてK.K.雄松堂出版からマイクロフィルム版、132リール (中
 国調査旅行報告書) で出版
- 1997 (平成9) 2 名古屋図書館、Early English Books. 1475-1640 (略称
 STC-1) (英国初期印刷文献集成) マイクロフィルム、978リール
 受入 (文部省助成による)
 12 図書館システム更新 (日立 LOOKS21/U)
- 1998 (平成10) 3 名古屋図書館増築、総延面積7,978m² 収容能力65万冊 閲覧
 578席となる
 10 上道功図書館長 (兼豊橋図書館長)、田川克生名古屋図書館長
- 1999 (平成11) 3 豊橋図書館 Collection of Japan & Japanese Culture.(欧米で
 刊行された日本及び日本人に関する研究書・日本文学の翻訳書の
 コレクション) 763点 受入 (文部省助成による)
 名古屋図書館 Expressionist Journals.(ドイツ表現主義雑誌コレ
 クション) 53 Journals. 受入 (文部省助成による)
 4 豊橋図書館増築・全面改修竣工開館 総延面積7,900m² 収容能力
 79.3万冊 (最大100万冊) 総席数800席となる

図書館の特色

昭和22年(1947)、図書館業務を開始して以来100万冊余の文献が収集されているが、特色の第一は本学創立の由来からもわかるように中国関係の文献が多いことである。「簡斎文庫」一元住友本社総理事・蔵相小倉正恒氏旧蔵—には『楚辞集註』正徳14年(1519)刊をはじめとする何点かの明版があり「霞山文庫」—旧霞山会蔵—には清朝の学者の著録及び旧中国・満鉄に関する貴重な資料がある。その他中国関係文献コレクションとして「竹村文庫」、「浅川文庫」、「中国学術交流文庫」、「中日大辞典文庫」などがある。また、米国の銀行家J.ライヒマンのコレクション(16世紀以降の英米独仏伊他の人の中国についての資料)979冊があり、内外研究者の注目を集めている。

次に社会科学・人文科学系の総合図書館として、基本的文献はいうまでもなく関連領域の文献の収集にも留意し、毎年特別予算を計上している。社会科学系では全米判例集(National Reporter System)、イギリス判例集(All England Law Report)、OECDの全刊行物、イギリス議会議事録、ドイツ会社史、ゴールドスミス・クレス：ライブラリー(マイクロフィルム)などの大型コレクションを購入し、人文科学系では平田篤胤の門人であった菅沼耕兵衛氏旧蔵の国学・和歌関係の資料を中心とした「菅沼文庫」、「世界農林業センサス」の各年版、「国勢調査報告書」の全冊揃、主要な「県史」類、「東寺百合文書」全冊(写真版)、「レクラム文庫」、「プレイヤード叢書」「ペンギンブックス」など、広汎な文献を収集している。

広領域にわたるものとしては、Karl A. Wittfogel(1896～1988ドイツ生・後アメリカに亡命、中国を主な研究対象とした社会学者)の旧蔵書のコレクション2,435冊もみのがせない。

豊橋図書館開架室には学生が日常的に利用する度合いの高い、参考書、講義科目に見合った新刊図書、各界の個人全集など13万冊(内 中国書コーナーに3.2万冊)を配している。

平成11年(1999)4月、旧第2書庫跡地を含め約3,000m²を新築・既設部も改修して開館し、開架室の拡大を行った。

昭和63年(1988)4月に新築開館した名古屋図書館は、開放的な設備で開架書庫形式をとり、法律・経営関係の文献が充実されるよう努力している。また、平成10年(1998)4月、情報処理センターと一体化、各種メディア対応の新築・拡充を行い、再編開館した。

旧来の車道分館は名古屋図書館車道分館とし、二部専用の図書館として21時30分までのサービスを図っている。

特殊コレクション（文庫）

豊橋図書館所蔵

簡 斎 文 庫：『楚辞集註』正徳14年（1519）刊をはじめ漢籍・国書30,000冊。

（漢籍：禁帯出）

霞 山 文 庫：中国・アジア関係文献35,000冊。

（禁帯出）

菅 沼 文 庫：平田国学および国文学関係漢書3,927冊。

竹 村 文 庫：ヨーロッパ人による東洋史・東洋地誌紀行外国文献916冊。

（禁帯出）

浅 川 文 庫：現代中国の政治経済関係文献を主とする2,166冊。

霞山会・田尻文庫：現代中国関係および日本の外交関係文献5,200冊。

中国学術交流文庫：南開大学・北京語言学院等との交換中国文献1,664冊。

中日大辞典文庫：『中日大辞典』編纂資料を主とする中国語関係文献3,277冊。

J. ライヒマン文庫：16～19世紀にかけて刊行された欧米人による中国研究文献

979冊。（禁帯出）

名古屋図書館所蔵

乾 文 庫：1860～1930年代刊行の民商法関係のドイツ書684冊。

榛 村 文 庫：著作権法関係を主とする法律外国文献1,846冊。

小 岩 井 文 庫：第3代学長・故小岩井浄先生旧蔵書1,924冊。

ウイトフォーゲル文庫：アメリカの社会学者カール・アウグスト・ウイトフォーゲル

（1896～1988）が所蔵していた現代中国研究を含むコレクション2,225冊。

組 織

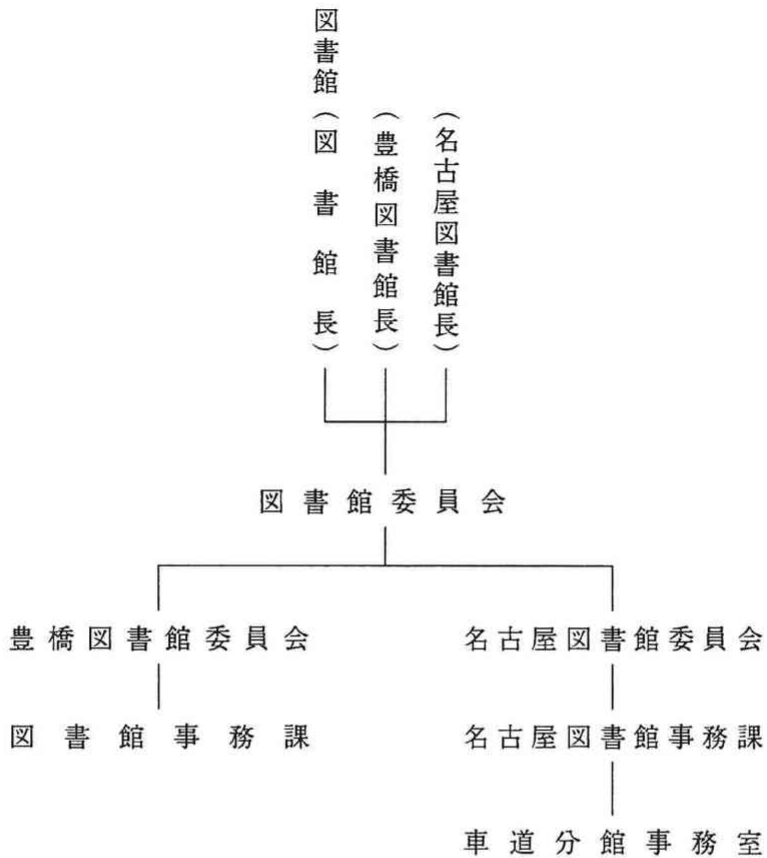

人 員

(’99.5.1現在)

| | 館長 | 課長 | 係長 (兼務) | 整 理 | 運 用 | 計 |
|----------------|----|----|------------|-------|-------|--------|
| 豊橋図書館 | 1 | 1 | 1 | 6 | 8・(1) | 16・(1) |
| 名古屋図書館 | 1 | 1 | 1 | 5・(1) | 5 | 12・(1) |
| 名古屋図書館 車道分館 | | | | | 2 | 2 |

() 数は嘱託

蔵書数・所蔵雑誌種類数

蔵書数（'99年3月末現在）

| 区 分 | 内 国 書 | 外 国 書 | 合 計 | 内・中国書 |
|---------|---------|---------|-----------|-------------------------------|
| 豊橋図書館 | 358,995 | 265,552 | 624,547 | 87,314 |
| 名古屋図書館 | 164,908 | 172,394 | 337,302 | 131,305 41,089 |
| 車道分館 | 90,156 | 11,058 | 101,214 | 8,411 2,647 |
| 四 研 究 所 | 73,502 | 61,726 | 135,228 | 43,419 |
| 四 学 会 | 13,482 | 2,151 | 15,633 | 415 |
| 計 | 701,043 | 512,881 | 1,213,924 | 270,864 174,884 |

所蔵雑誌種類数（'99年3月末現在）

| 区 分 | 内 国 雑 誌 | 外 国 雑 誌 | 合 計 | 内・継続 |
|---------|---------|---------|--------|-------|
| 豊橋図書館 | 3,403 | 1,989 | 5,392 | 2,142 |
| 名古屋図書館 | 1,040 | 1,519 | 2,559 | 1,039 |
| 車道分館 | 396 | 68 | 464 | 156 |
| 四 研 究 所 | 1,980 | 650 | 2,630 | 926 |
| 四 学 会 | 1,041 | 36 | 1,077 | 1,033 |
| 計 | 7,860 | 4,262 | 12,122 | 5,296 |

1998年度受入図書数・受入図書数の推移

受入図書数

| 区 分 | 内 国 書 | 外 国 書 | 合 計 | 内・中国書 |
|--------|--------|--------|--------|-------|
| 豊橋図書館 | 8,269 | 5,477 | 13,746 | 1,855 |
| 名古屋図書館 | 6,824 | 4,732 | 11,556 | 2,014 |
| 車道分館 | 2,279 | 9 | 2,288 | 6 |
| 四研究所 | 5,034 | 3,201 | 8,235 | 2,670 |
| 四学会 | 707 | 108 | 815 | 8 |
| 計 | 23,113 | 13,527 | 36,640 | 6,553 |

受入図書数の推移

| 区 分 | 1993 | 1994 | 1995 | 1996 | 1997 | 1998 |
|-------------|------------------|------------------|------------------|------------------|------------------|------------------|
| 豊橋 (指数) | 16,007 (1.00) | 13,428 (0.84) | 12,828 (0.80) | 13,892 (0.87) | 15,413 (0.96) | 13,746 (0.86) |
| 名古屋 (指数) | 13,000 (1.00) | 10,910 (0.84) | 13,857 (1.07) | 39,425 (3.03) | 14,099 (1.08) | 11,556 (0.89) |
| 車道 (指数) | 2,015 (1.00) | 2,091 (1.04) | 2,164 (1.07) | 2,610 (1.30) | 2,544 (1.26) | 2,288 (1.14) |
| 四研 (指数) | 4,473 (1.00) | 4,292 (0.96) | 5,537 (1.24) | 5,409 (1.21) | 6,121 (1.37) | 8,235 (1.84) |
| 四学会 (指数) | — | 237 (1.00) | 554 (2.34) | 1,903 (8.03) | 953 (4.02) | 815 (3.43) |
| 計 | 35,495 | 30,958 | 34,940 | 63,239 | 39,130 | 36,640 |

1998 年度図書費決算額

| 区 分 | 予 算 額 (図+消) | 決 算 額 | | |
|---------|----------------|-------------|-------------|-------------|
| | | 図 書 費 | 消耗資料費 | 合 計 |
| 図 書 館 | 269,435,000 | 143,741,382 | 99,852,314 | 243,593,696 |
| 国 研 | 10,071,000 | 7,681,469 | 3,854,695 | 11,536,164 |
| 中 産 研 | 8,005,000 | 5,584,220 | 2,173,816 | 7,758,036 |
| 郷 土 研 | 11,435,000 | 6,492,176 | 4,943,049 | 11,435,225 |
| 経 総 研 | 7,614,000 | 3,299,972 | 4,313,982 | 7,613,954 |
| 法 学 会 | 4,678,000 | 1,663,157 | 3,163,969 | 4,827,126 |
| 経 済 学 会 | 7,470,000 | 4,172,372 | 1,098,379 | 5,270,751 |
| 経 営 学 会 | 3,317,000 | 1,433,370 | 1,568,156 | 3,001,526 |
| 現 中 学 会 | 150,000 | 0 | 16,510 | 16,510 |
| 計 | 322,175,000 | 174,068,118 | 120,984,870 | 295,052,988 |

1999 年度図書費予算額

| 区 分 | 図 書 費 | 消耗資料費 | 合 計 |
|---------|-------------|------------|-------------|
| 図 書 館 | 165,692,000 | 77,670,000 | 243,362,000 |
| 国 研 | 6,070,000 | 3,950,000 | 10,020,000 |
| 中 産 研 | 5,578,000 | 2,230,000 | 7,808,000 |
| 郷 土 研 | 5,035,000 | 2,100,000 | 7,135,000 |
| 経 総 研 | 4,200,000 | 4,872,000 | 9,072,000 |
| 法 学 会 | 1,940,000 | 2,879,000 | 4,819,000 |
| 経 済 学 会 | 4,000,000 | 3,220,000 | 7,220,000 |
| 経 営 学 会 | 1,200,000 | 1,140,000 | 2,340,000 |
| 現 中 学 会 | 0 | 10,000 | 10,000 |
| 計 | 193,715,000 | 98,071,000 | 291,786,000 |

図書館図書費予算・決算の推移

| 区 分 | 予 算 | 指 数 | 決 算 | 指 数 |
|---------|-------------|------|-------------|------|
| 1993 年度 | 268,002,000 | 1.00 | 265,048,736 | 1.00 |
| 1994 年度 | 235,767,000 | 0.88 | 206,618,232 | 0.78 |
| 1995 年度 | 293,910,000 | 1.10 | 245,649,284 | 0.93 |
| 1996 年度 | 310,536,700 | 1.16 | 278,141,815 | 1.05 |
| 1997 年度 | 237,700,000 | 0.89 | 269,090,488 | 1.02 |
| 1998 年度 | 230,952,000 | 0.86 | 243,593,696 | 0.92 |
| 1999 年度 | 243,362,000 | 0.91 | — | — |

施設（豊橋図書館）

'99.4 現在

| 区 分 | 延面積 | 収容能力 | 配架数 | 座席数 |
|--------------------|------------------------|----------|------------|--------|
| (総延面積) | (7,900m ²) | | | (計802) |
| ガイダンスルーム (1F) | 51m ² | | | 32 |
| 参考図書室 (ブラウジング含) | 414m ² | 14,400冊 | 8,600冊 | 90 |
| メディア・AVコーナー | 140m ² | | | 42 |
| 開架図書室2 (2F) | 1,038m ² | 76,950冊 | 83,700冊 | 257 |
| 自 習 室 | 174m ² | | | 120 |
| グループ学習室1 | 30m ² | | | 20 |
| グループ学習室2 | 27m ² | | | 20 |
| 雑誌コーナー | 104m ² | 345種 | 345種 | 38 |
| 開架図書室3 (3F) | 558m ² | 41,700冊 | 35,800冊 | 133 |
| 第 1 書 庫 (5F) | 2,417m ² | 477,000冊 | } 496,000冊 | 20 |
| 第 2 書 庫 (3F) | 554m ² | 183,000冊 | | 30 |

施 設 (名古屋図書館・車道分館)

'99.4 現在

| | 区 分 | 延 面 積 | 収容能力 | 配 架 数 | 座 席 数 |
|----------------------------|--------------------------|------------------------|-----------|-------------|--------|
| 名 古 屋 図 書 館 | (総 延 面 積) | (7,978m ²) | | | (計578) |
| | 書 庫 (1F 1層) | 1,390m ² | 240,000 冊 | } 258,140 冊 | 36 |
| | 書 庫 (1F 2層) | 1,382m ² | 296,000 冊 | | 96 |
| | 新着雑誌コーナー (2層) | | 441 種 | 273 種 | |
| | 開 架 室 (1F) | 942m ² | 100,000 冊 | 70,360 冊 | 144 |
| | メ デ ィ ア ゾ ー ン | 976m ² | | | |
| | 参 考 図 書 室 (2F) | 682m ² | 15,000 冊 | 8,800 冊 | 142 |
| | 自 習 室 (3F) | 325m ² | | | 130 |
| | 多 目 的 学 習 室 1 (3 F) | 49m ² | | | 16 |
| | 多 目 的 学 習 室 2 (3 F) | 43m ² | | | 14 |
| マ イ ク ロ 室 (3F) | 69m ² | | | | |
| 車 道 分 館 | (総 延 面 積) | (1,038m ²) | | | (計126) |
| | 一 般 閱 覧 室 (1 F) | 59m ² | | | 51 |
| | 開 架 閱 覧 室 (3 F) | 138m ² | 5,700 冊 | } 101,214 冊 | 65 |
| | 書 庫 <開架式> (1・2F) | 336m ² | 65,400 冊 | | 10 |
| | 書 庫 <閉架式> (2F) | 40m ² | 2,850 冊 | | |
| | 一 号 館 書 庫 | 90m ² | 9,850 冊 | | |
| 新 着 雑 誌 コ ー ナ ー | | 180 種 | 156 種 | | |

図書館施設概要（豊橋図書館）

1F

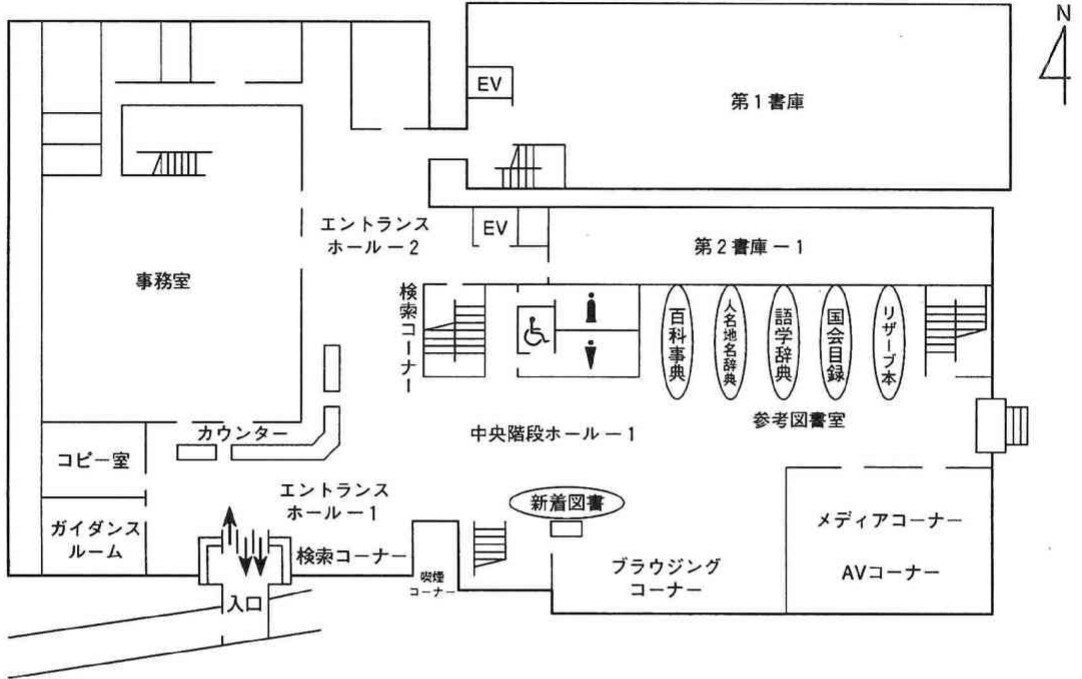

2F

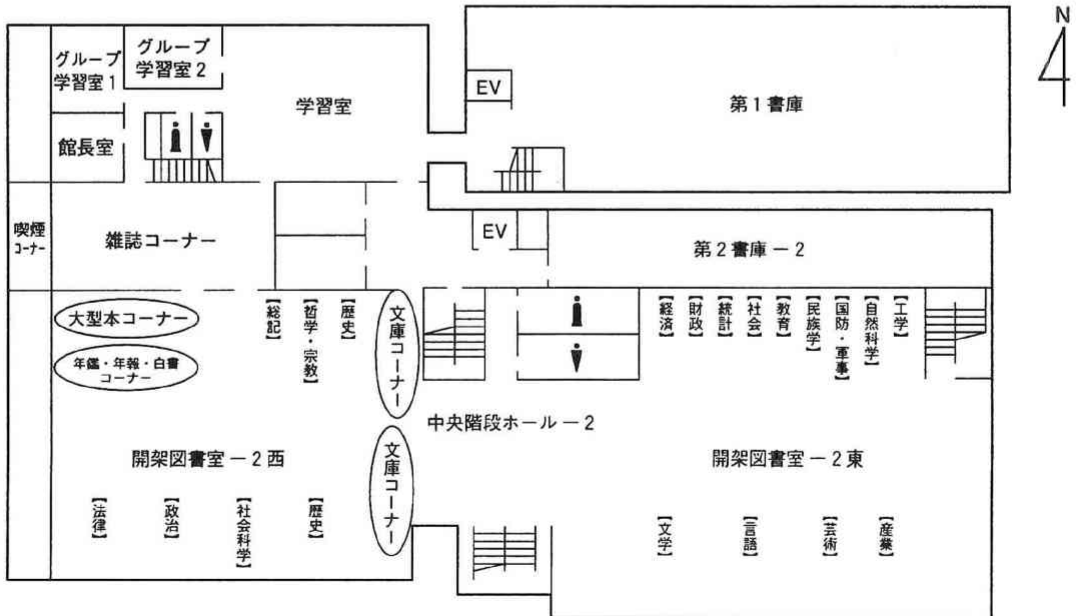

3F

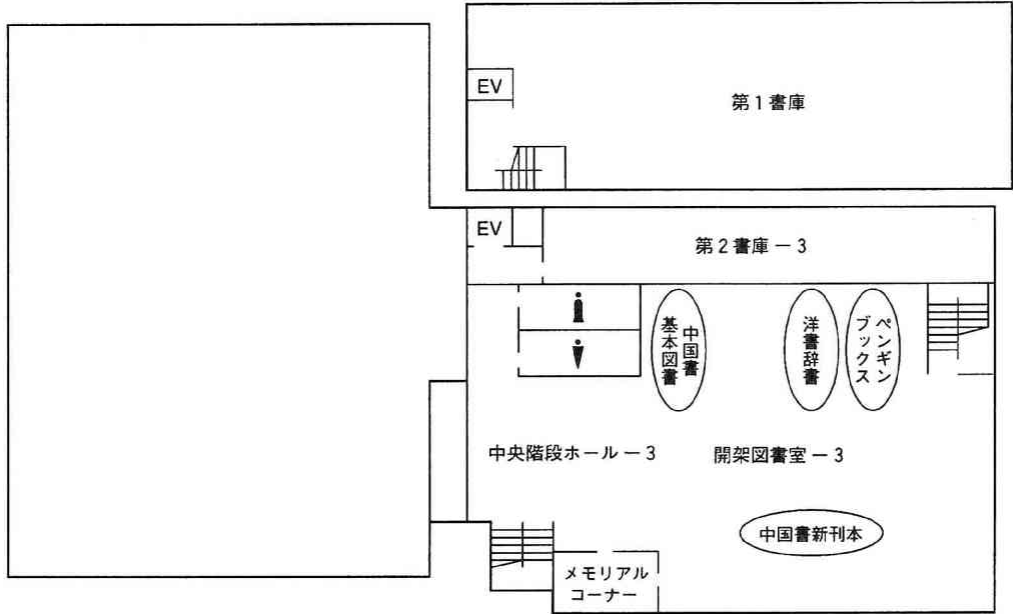

(豊橋図書館第1書庫案内図)

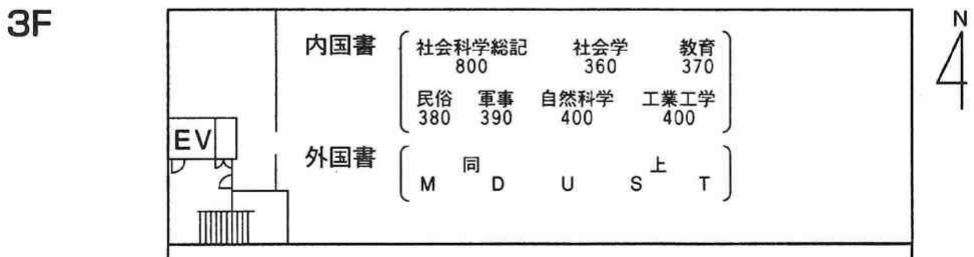
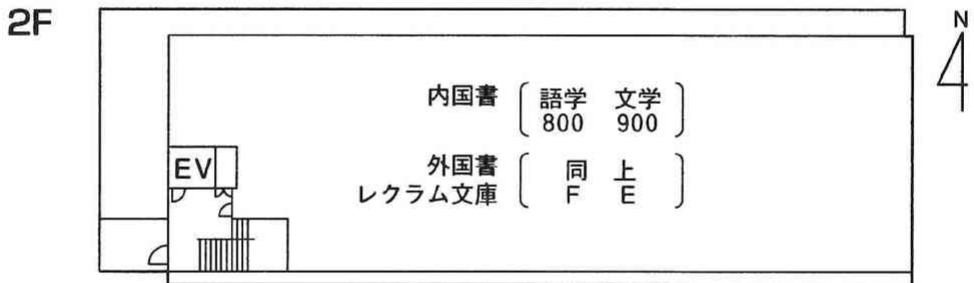
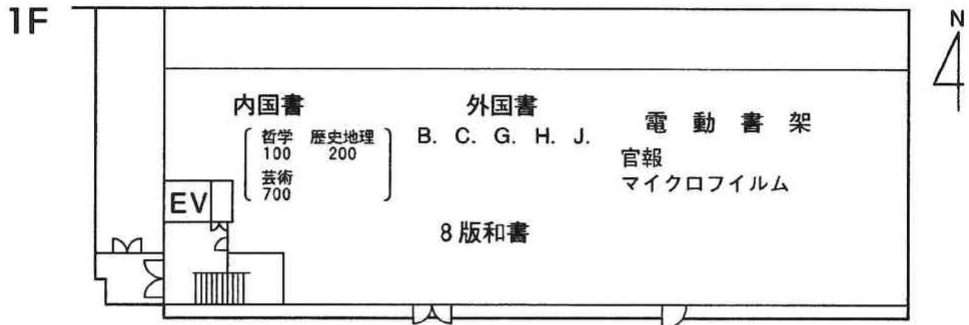

4F



5F



(第2書庫)

1F 洋書8版(0~9)

洋書年鑑類(059)

2F 内国書(0)修論 旧分類(A~U)

外国書(A)

3F 新聞・縮刷版

(名古屋図書館案内図)

1F 書庫1層

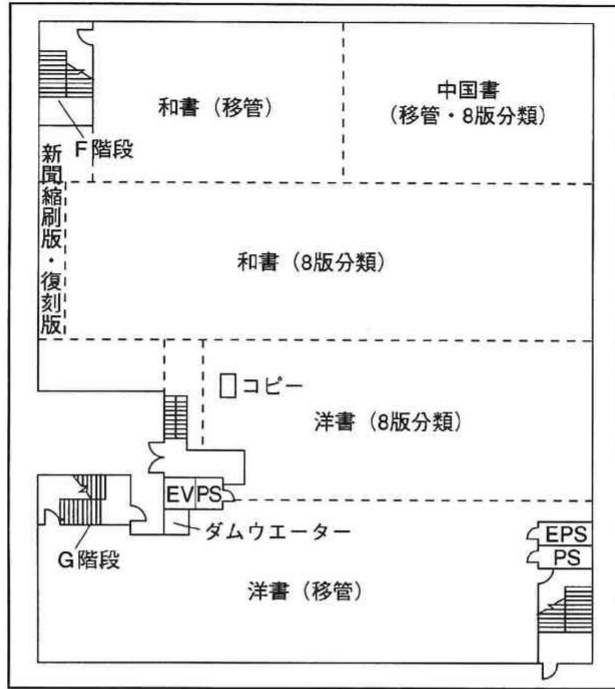

1F 書庫2層

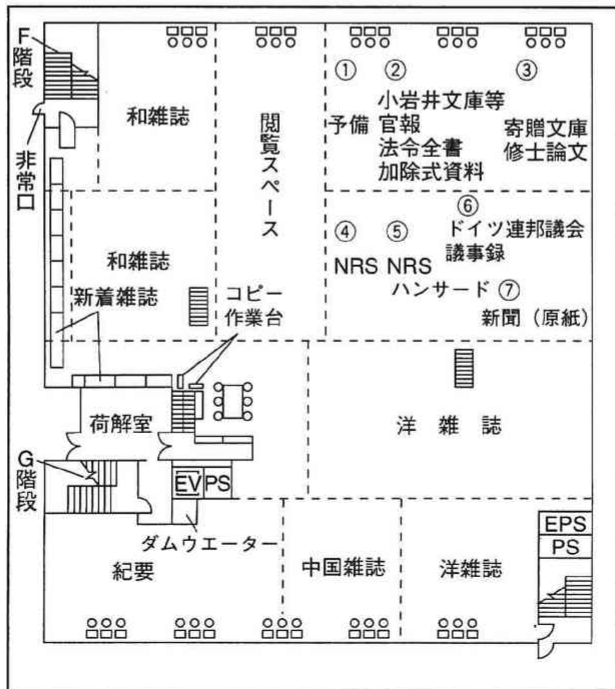

2F メディアゾーン

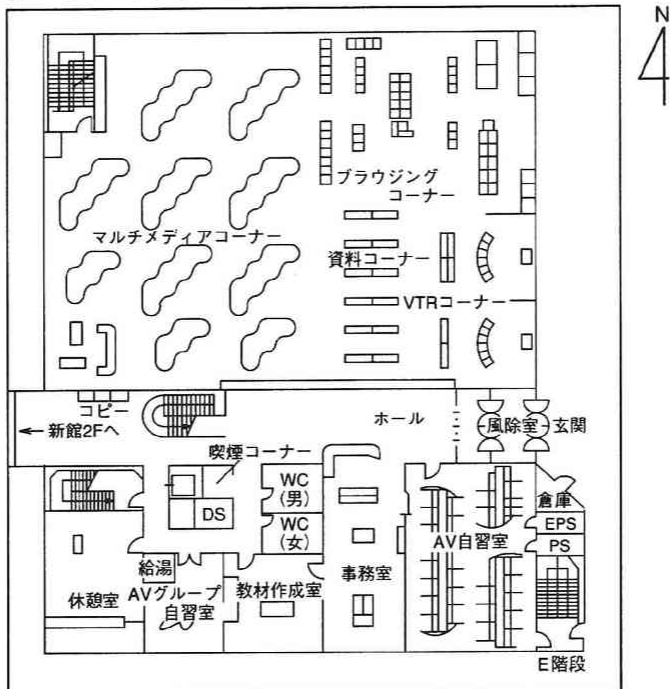

3F 自習室・学習室・マイクロ室・会議室・館長室

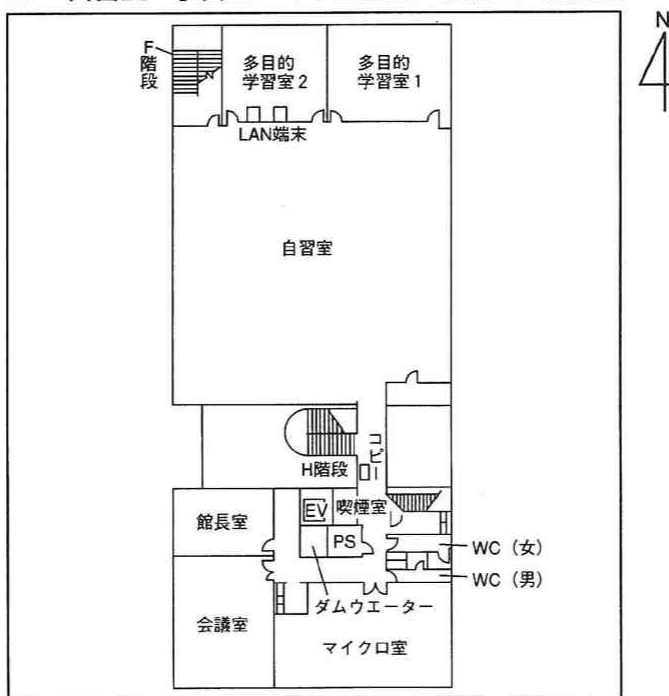

新館 1F 開架室

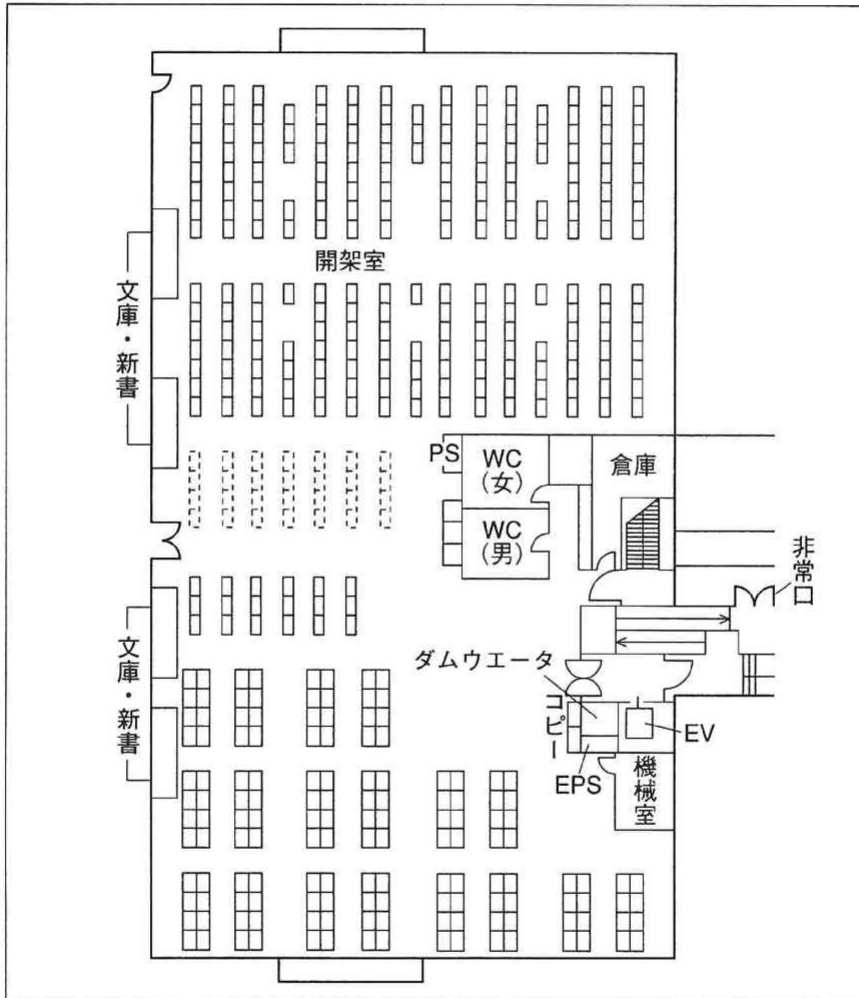

新館 2F 参考図書室・事務室

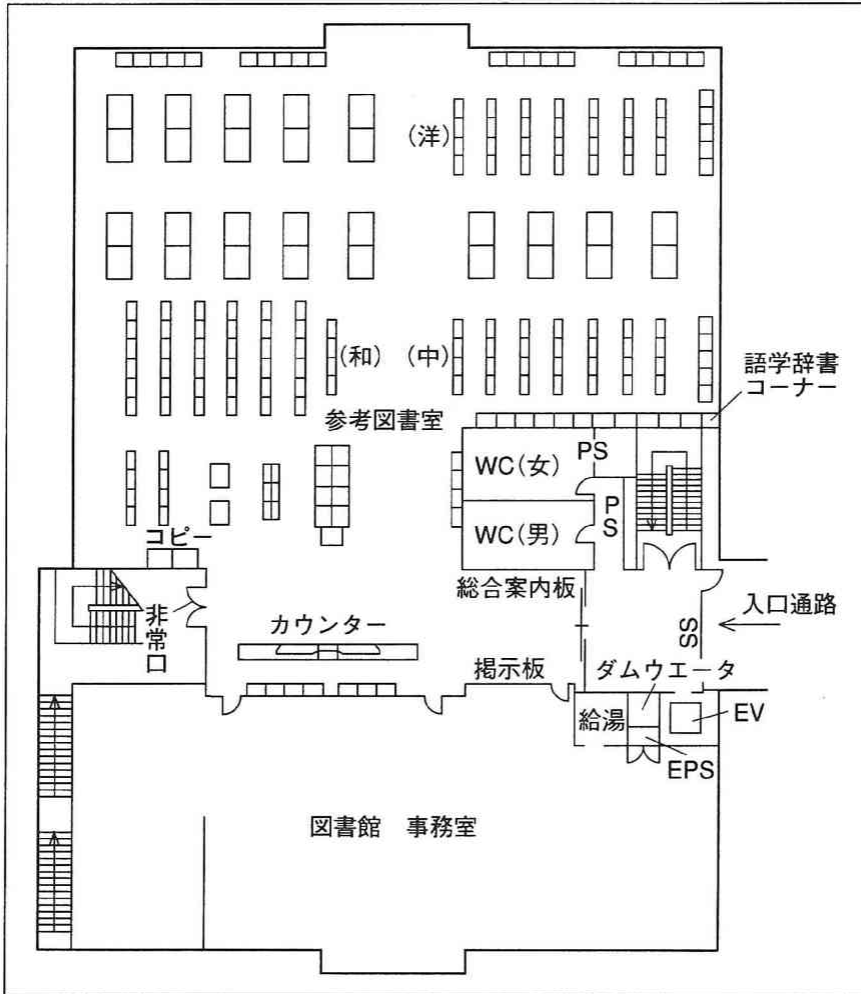

3F

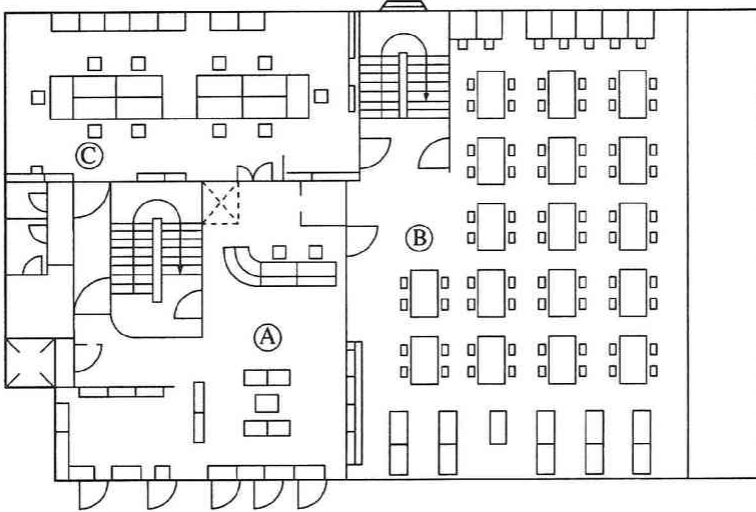

- 1F ① 玄関ホール
② ロビー
③ 一般閲覧室

- ④ 第2書庫（開架式）
人文科学・自然科学
社会科学（統計～軍事）
新書・文庫コーナー

- 2F ① 会議室
② 書庫（閉架式）
和雑誌・紀要・新聞
③ 湯沸室
④ 更衣室

- ⑤ 第1書庫（開架式）
社会科学（政治・法律・経済・財政・労働）
和雑誌（政治・法律・経済・財政・労働）
判例・法令集コーナー
1号館書庫
和書・洋書・中国書・雑誌

- 3F ① 目録室・ロビー
② 接架閲覧室
参考図書・新着雑誌・大型本
③ 事務室

備 品 (豊橋図書館)

| | |
|----------------------------------|-----|
| 電子複写機 | 7台 |
| マイクロリーダープリンタ | 2台 |
| 電動断裁機 | 1台 |
| 製本機 | 1台 |
| OHP セット | 1台 |
| 端末機 利用者検索用 | 10台 |
| CD-ROM 専用 | 2台 |
| メディアコーナー自習用 | 20台 |
| VHS ビデオデッキ | 3台 |
| マルチディスクプレーヤー (8ミリ、VHS、DVD、ビデオCD) | 10台 |
| ユニバーサルビデオデッキ (DVD、CD、ビデオCD) | 2台 |

備 品 (名古屋図書館・車道分館)

| | | |
|----------------------------|--------------------------------|------|
| 名 古 屋 図 書 館 | 電子複写機 (カード式) | 12 台 |
| | (コイン式) | 1 台 |
| | マイクロリーダープリンター (フィッシュ専用) | 1 台 |
| | (フィッシュ、フィルム兼用) | 1 台 |
| | 電動断裁機 | 1 台 |
| | 簡易製本機 | 1 台 |
| | OHP セット | 1 台 |
| | スライド映写機 | 1 台 |
| | 端末機 利用者検索用 | 10 台 |
| | メディアゾーン自習用 (中文 Windows 用含む) | 50 台 |
| | (AV マルチ機能付端末 + VHS ビデオデッキ) | 20 台 |
| | 教材作成用 (AV マルチ機能付 + VHS ビデオデッキ) | 2 台 |
| | テレビ | 3 台 |
| | 高速 カセットプリンター | 1 台 |
| | カセットテープデッキ | 32 台 |
| | VHS ビデオデッキ | 11 台 |
| | β ビデオデッキ | 1 台 |
| | ユニバーサルビデオデッキ | 4 台 |
| | ダブルビデオデッキ (8 ミリ + VHS) | 5 台 |
| LD プレーヤー | 9 台 | |
| マルチディスクプレーヤー (CD + LD) | 6 台 | |
| (8 ミリ + VHS + LD) | 1 台 | |
| 車 道 分 館 | 電子複写機 | 1 台 |
| | 利用者検索用端末 | 3 台 |
| | ビデオセット (テレビ + VHS ビデオデッキ) | 1 台 |

1998 年度利用状況

豊橋図書館（開館 274 日）

| 区 分 | | 学 生 | 院 生 | 教職員・その他 | 計 |
|-------------|-----|-----------|-------|-----------|-----------|
| 入 館 者 数 | | — | — | — | 194,954 |
| 帯 出 件 数 | | 22,226 | 1,918 | 3,203 | 27,347 |
| 帯 出 冊 数 | | 44,171 | 5,939 | 9,067 | 59,177 |
| 文献複写枚数 | | 343,584 枚 | | 133,775 枚 | 477,359 枚 |
| 相互利用 件 数 | 依 頼 | 540 件 | | | |
| | 受 付 | 567 件 | | | |

名古屋図書館（開館 277 日）

| 区 分 | | 学 生 | 院 生 | 教職員・その他 | 計 |
|-------------|-----|-----------|-------|----------|-----------|
| 入 館 者 数 | | — | — | — | 347,015 |
| 帯 出 件 数 | | 14,934 | 1,503 | 1,558 | 17,995 |
| 帯 出 冊 数 | | 29,835 | 5,463 | 5,522 | 40,820 |
| 文献複写枚数 | | 362,509 枚 | | 35,767 枚 | 398,276 枚 |
| 相互利用 件 数 | 依 頼 | 164 件 | | | |
| | 受 付 | 259 件 | | | |

車道分館（開館 278 日）

| 区 分 | | 学 生 | 院 生 | 教職員・その他 | 計 |
|-------------|-----|----------|-----|---------|-------|
| 入 館 者 数 | | — | — | — | 3,085 |
| 帯 出 件 数 | | 2,845 | 95 | 613 | 3,553 |
| 帯 出 冊 数 | | 5,833 | 322 | 1,350 | 7,505 |
| 文献複写枚数 | | 50,181 枚 | | | |
| 相互利用 件 数 | 依 頼 | 5 件 | | | |
| | 受 付 | 48 件 | | | |

最近5年間の利用状況推移 1994～1998（平成6～10）年度

・入館者数

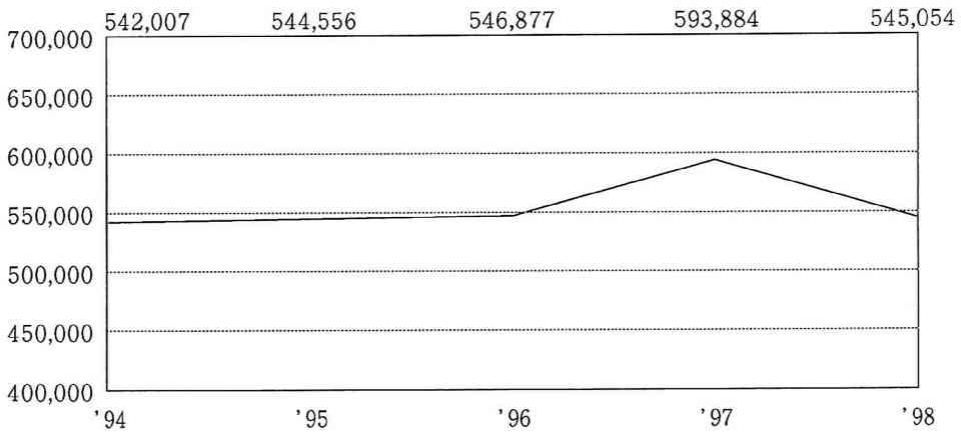

・帯出冊数

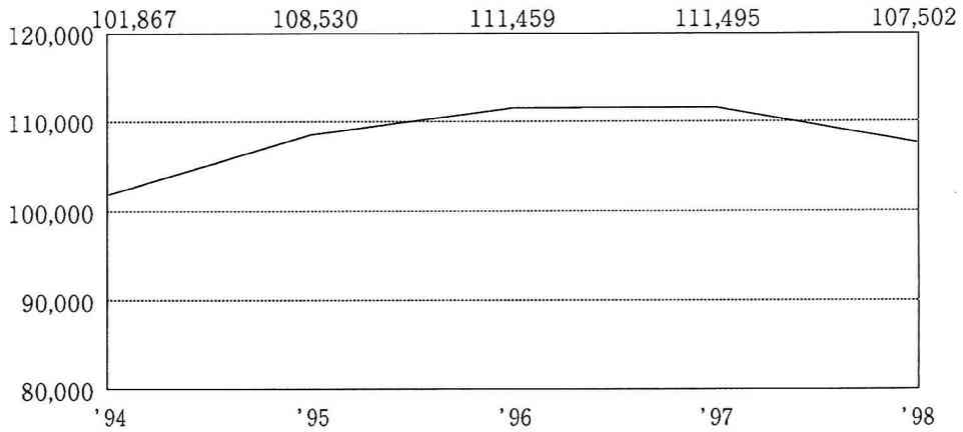

・相互利用件数

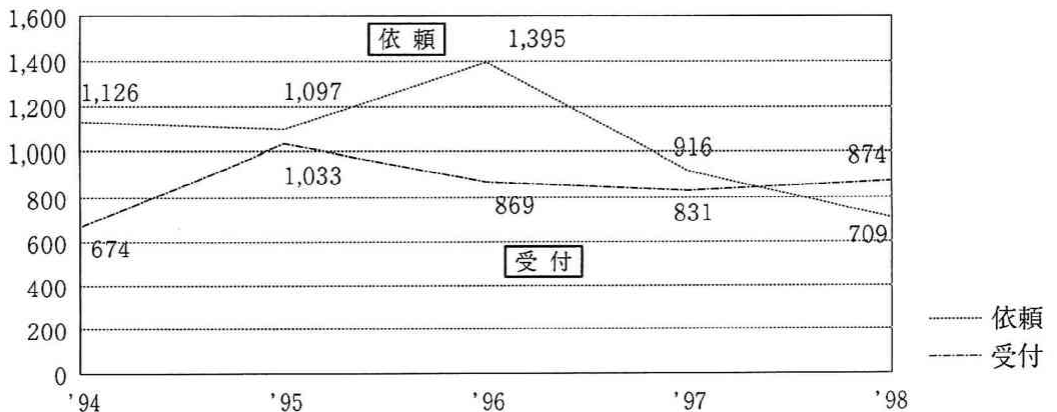

資料1 1998 (平成10) 年度 学部・所管別

| 区分 | 所管 | 豊橋図書館 | | | | 名古屋図書館 | | | | (名)車道分館 | | | |
|------------------|---------------|-------|-------|--------|-------|--------|-------|--------|-------|---------|------|-------|-------|
| | | 内 | 外(中) | 外(洋) | 計 | 内 | 外(中) | 外(洋) | 計 | 内 | 外(中) | 外(洋) | 計 |
| 基礎 基本 教育 | 人文科学関係 | 2,062 | 15 | 201 | 2,278 | 1,989 | 61 | 248 | 2,298 | 439 | 6 | 0 | 445 |
| | 社会科学関係 | 1,831 | 16 | 15 | 1,862 | 1,183 | 13 | 119 | 1,315 | 377 | 0 | 0 | 377 |
| | 自然科学関係 | 396 | 23 | 8 | 427 | 486 | 2 | 22 | 3,613 | 124 | 0 | 0 | 124 |
| | 外国語関係 | 180 | 30 | 155 | 365 | 298 | 188 | 431 | 917 | 17 | 0 | 0 | 17 |
| | 保健体育関係 | 106 | 0 | 6 | 112 | 62 | 0 | 22 | 84 | 3 | 0 | 0 | 3 |
| | 合計 | 4,575 | 84 | 385 | 5,044 | 4,018 | 264 | 842 | 5,124 | 960 | 6 | 0 | 966 |
| | 法学部 | | | | | 1,233 | 40 | 870 | 2,143 | 1,267 | 0 | 3 | 1,270 |
| 経済学部 | 527 | 111 | 403 | 1,041 | | | | | | | | | |
| 経営学部 | | | | | 971 | 1 | 910 | 1,882 | | | | | |
| 現代中国学部 | | | | | 520 | 1,709 | 74 | 2,303 | | | | | |
| 専 門 教 育 | 国際コミュニケーション学部 | 437 | 187 | 1,160 | 1,784 | | | | | | | | |
| | 哲学科 | 91 | 258 | 132 | 481 | | | | | | | | |
| | 文 学 部 | 128 | 14 | 146 | 288 | | | | | | | | |
| | 史学科 | 482 | 125 | 24 | 631 | | | | | | | | |
| | 文学科 | 942 | 1,075 | 1,223 | 3,240 | | | | | | | | |
| | 計 | 1,643 | 1,472 | 1,525 | 4,640 | | | | | | | | |
| | 短 大 | 生活科 | 440 | 0 | 87 | 527 | | | | | | | |
| 文 科 | (文学部と共用) | | | | | | | | | | | | |
| 専門教育関係合計 | 3,047 | 1,770 | 3,175 | 7,992 | 2,724 | 1,750 | 1,854 | 6,328 | 1,267 | 0 | 3 | 1,270 | |
| 教職・司書関係 | 647 | 1 | 62 | 710 | 82 | 0 | 22 | 104 | 52 | 0 | 0 | 52 | |
| 専門・教職・ 司書関係合計 | 3,694 | 1,771 | 3,237 | 8,702 | 2,806 | 1,750 | 1,876 | 6,432 | 1,319 | 0 | 3 | 1,322 | |
| 総 計 | 8,269 | 1,855 | 3,622 | 13,746 | 6,824 | 2,014 | 2,718 | 11,556 | 2,279 | 6 | 3 | 2,288 | |

受入統計表

1999年3月31日現在 単位：冊

| 図書館合計 | | | | 四研究所 | | | | 四学会 | | | | 総合計 | | | |
|----------|-------|-------|--------|-------|-------|------|-------|-----|------|------|-----|----------|-------|-------|--------|
| 内 | 外(中) | 外(洋) | 計 | 内 | 外(中) | 外(洋) | 計 | 内 | 外(中) | 外(洋) | 計 | 内 | 外(中) | 外(洋) | 計 |
| 4,490 | 82 | 449 | 5,021 | — | | | | — | | | | 4,490 | 82 | 449 | 5,021 |
| 3,391 | 29 | 134 | 3,554 | — | | | | — | | | | 3,391 | 29 | 134 | 3,554 |
| 1,006 | 25 | 30 | 1,061 | — | | | | — | | | | 1,006 | 25 | 30 | 1,061 |
| 495 | 218 | 586 | 1,299 | — | | | | — | | | | 495 | 218 | 586 | 1,299 |
| 171 | 0 | 28 | 199 | — | | | | — | | | | 171 | 0 | 28 | 199 |
| 9,553 | 354 | 1,227 | 11,134 | — | | | | — | | | | 9,553 | 354 | 1,227 | 11,134 |
| 2,500 | 40 | 873 | 3,413 | 200 | 1,856 | 196 | 2,252 | 460 | 0 | 9 | 469 | 3,160 | 1,896 | 1,078 | 6,134 |
| 527 | 111 | 403 | 1,041 | 530 | 653 | 48 | 1,231 | 204 | 4 | 45 | 253 | 1,261 | 768 | 496 | 2,525 |
| 971 | 1 | 910 | 1,882 | 923 | 103 | 264 | 1,290 | 38 | 0 | 46 | 84 | 1,932 | 104 | 1,220 | 3,256 |
| 520 | 1,709 | 74 | 2,303 | 0 | 0 | 0 | 0 | 5 | 4 | 0 | 9 | 525 | 1,713 | 74 | 2,312 |
| 437 | 187 | 1,160 | 1,784 | 8 | 0 | 0 | 8 | — | | | | 445 | 187 | 1,160 | 1,792 |
| 91 | 258 | 132 | 481 | 0 | 0 | 0 | 0 | — | | | | 91 | 258 | 132 | 481 |
| 128 | 14 | 146 | 288 | 2,082 | 58 | 19 | 2,159 | — | | | | 2,210 | 72 | 165 | 2,447 |
| 482 | 125 | 24 | 631 | 1,291 | 0 | 4 | 1,295 | — | | | | 1,773 | 125 | 28 | 1,926 |
| 942 | 1,075 | 1,223 | 3,240 | 0 | 0 | 0 | 0 | — | | | | 942 | 1,075 | 1,223 | 3,240 |
| 1,643 | 1,472 | 1,525 | 4,640 | 3,373 | 58 | 23 | 3,454 | — | | | | 5,016 | 1,530 | 1,548 | 8,094 |
| 440 | 0 | 87 | 527 | — | | | | — | | | | 440 | 0 | 87 | 527 |
| (文学部と共用) | | | | — | | | | — | | | | (文学部と共用) | | | |
| 7,038 | 3,520 | 5,032 | 15,590 | 5,034 | 2,670 | 531 | 8,235 | 707 | 8 | 100 | 815 | 12,779 | 6,198 | 5,663 | 24,640 |
| 781 | 1 | 84 | 866 | 0 | 0 | 0 | 0 | 0 | 0 | 0 | 0 | 781 | 1 | 84 | 866 |
| 7,819 | 3,521 | 5,116 | 16,456 | 5,034 | 2,670 | 531 | 8,235 | 707 | 8 | 100 | 815 | 13,560 | 6,199 | 5,747 | 25,506 |
| 17,372 | 3,875 | 6,343 | 27,590 | 5,034 | 2,670 | 531 | 8,235 | 707 | 8 | 100 | 815 | 23,113 | 6,553 | 6,974 | 36,640 |

注：文学会、国際コミュニケーション学会を除く

資料2 1998 (平成10) 年度 学部・所管別

| 区分 | 所管 | 豊橋図書館 | | | | 名古屋図書館 | | | | (名)車道分館 | | | | |
|-------------------|---------------|----------|---------|---------|---------|---------|--------|---------|---------|---------|-------|-------|---------|--|
| | | 内 | 外(中) | 外(洋) | 計 | 内 | 外(中) | 外(洋) | 計 | 内 | 外(中) | 外(洋) | 計 | |
| 基礎 本 教 育 | 人文科学関係 | 32,107 | 2,371 | 5,096 | 39,574 | 26,862 | 559 | 5,960 | 33,381 | 20,845 | 1,605 | 951 | 23,401 | |
| | 社会科学関係 | 27,421 | 831 | 3,395 | 31,647 | 28,837 | 60 | 3,276 | 32,173 | 11,725 | 202 | 449 | 12,376 | |
| | 自然科学関係 | 12,071 | 445 | 3,471 | 15,987 | 11,101 | 5 | 1,566 | 12,672 | 6,060 | 59 | 180 | 6,299 | |
| | 外国語関係 | 6,300 | 4,062 | 16,509 | 26,871 | 3,785 | 2,428 | 7,762 | 13,975 | 1,954 | 567 | 626 | 3,147 | |
| | 保健体育関係 | 5,757 | 102 | 1,149 | 7,008 | 2,323 | 1 | 895 | 3,219 | 386 | 0 | 39 | 425 | |
| | 合計 | 83,656 | 7,811 | 29,620 | 121,087 | 72,908 | 3,053 | 19,459 | 95,420 | 40,970 | 2,433 | 2,245 | 45,648 | |
| 専 門 教 育 | 法学部 | | | | | 52,719 | 163 | 63,766 | 116,648 | 40,931 | 120 | 3,477 | 44,528 | |
| | 経済学部 | 69,105 | 8,306 | 50,210 | 127,621 | | | | | | | | | |
| | 経営学部 | | | | | 33,846 | 17 | 42,961 | 76,824 | | | | | |
| | 現代中国学部 | | | | | 3,063 | 37,856 | 4,144 | 45,063 | | | | | |
| | 国際コミュニケーション学部 | 21,620 | 248 | 6,457 | 28,325 | | | | | | | | | |
| | 文 学 部 | 哲学科 | 17,658 | 19,115 | 11,317 | 48,090 | | | | | | | | |
| | | 社会学科 | 14,299 | 392 | 11,803 | 26,494 | | | | | | | | |
| | | 史学科 | 44,286 | 11,946 | 6,827 | 63,059 | | | | | | | | |
| | | 文学科 | 73,527 | 38,755 | 53,369 | 165,651 | | | | | | | | |
| | | 計 | 149,770 | 70,208 | 83,316 | 303,294 | | | | | | | | |
| 短 大 | 生活科 | 15,182 | 41 | 1,945 | 17,168 | | | | | | | | | |
| | 文科 | (文学部と共用) | | | | | | | | | | | | |
| 専門教育関係合計 | | 255,677 | 78,803 | 141,928 | 476,408 | 89,628 | 38,036 | 110,871 | 238,535 | 40,931 | 120 | 3,477 | 44,528 | |
| 教職・司書関係 | | 19,662 | 700 | 6,690 | 27,052 | 2,372 | 0 | 975 | 3,347 | 8,255 | 94 | 2,689 | 11,038 | |
| 専門・教職・司書関係合計 | | 275,339 | 79,503 | 148,618 | 503,460 | 92,000 | 38,036 | 111,846 | 241,882 | 49,186 | 214 | 6,166 | 55,566 | |
| 総計 | | 358,995 | 87,314 | 178,238 | 624,547 | 164,908 | 41,089 | 131,305 | 337,302 | 90,156 | 2,647 | 8,411 | 101,214 | |

蔵書統計表

1999年3月31日現在 単位：冊

| 図書館合計 | | | | 四研究所 | | | | 四学会 | | | | 総合計 | | | |
|----------|---------|---------|-----------|--------|--------|--------|---------|--------|------|-------|--------|----------|---------|---------|-----------|
| 内 | 外(中) | 外(洋) | 計 | 内 | 外(中) | 外(洋) | 計 | 内 | 外(中) | 外(洋) | 計 | 内 | 外(中) | 外(洋) | 計 |
| 79,814 | 4,535 | 12,007 | 96,356 | — | | | | — | | | | 79,814 | 4,535 | 12,007 | 96,356 |
| 67,983 | 1,093 | 7,120 | 76,196 | — | | | | — | | | | 67,983 | 1,093 | 7,120 | 76,196 |
| 29,232 | 509 | 5,217 | 34,958 | — | | | | — | | | | 29,232 | 509 | 5,217 | 34,958 |
| 12,039 | 7,057 | 24,897 | 43,993 | — | | | | — | | | | 12,039 | 7,057 | 24,897 | 43,993 |
| 8,466 | 103 | 2,083 | 10,652 | — | | | | — | | | | 8,466 | 103 | 2,083 | 10,652 |
| 197,534 | 13,297 | 51,324 | 262,155 | — | | | | — | | | | 197,534 | 13,297 | 51,324 | 262,155 |
| 93,650 | 283 | 67,243 | 161,176 | 3,905 | 30,720 | 8,332 | 42,957 | 8,117 | 0 | 381 | 8,498 | 105,672 | 31,003 | 75,956 | 212,631 |
| 69,105 | 8,306 | 50,210 | 127,621 | 18,633 | 5,878 | 1,672 | 26,183 | 3,934 | 182 | 665 | 4,781 | 91,672 | 14,366 | 52,547 | 158,585 |
| 33,846 | 17 | 42,961 | 76,824 | 21,875 | 6,763 | 8,280 | 36,918 | 1,370 | 0 | 690 | 2,060 | 57,091 | 6,780 | 51,931 | 115,802 |
| 3,063 | 37,856 | 4,144 | 45,063 | 0 | 0 | 0 | 0 | 61 | 233 | 0 | 294 | 3,124 | 38,089 | 4,144 | 45,357 |
| 21,620 | 248 | 6,457 | 28,325 | 8 | 0 | 0 | 8 | — | | | | 21,628 | 248 | 6,457 | 28,333 |
| 17,658 | 19,115 | 11,317 | 48,090 | 0 | 0 | 0 | 0 | — | | | | 17,658 | 19,115 | 11,317 | 48,090 |
| 14,299 | 392 | 11,803 | 26,494 | 11,493 | 58 | 19 | 11,570 | — | | | | 25,792 | 450 | 11,822 | 38,064 |
| 44,286 | 11,946 | 6,827 | 63,059 | 17,588 | 0 | 4 | 17,592 | — | | | | 61,874 | 11,946 | 6,831 | 80,651 |
| 73,527 | 38,755 | 53,369 | 165,651 | 0 | 0 | 0 | 0 | — | | | | 73,527 | 38,755 | 53,369 | 165,651 |
| 149,770 | 70,208 | 83,316 | 303,294 | 29,081 | 58 | 23 | 29,162 | — | | | | 178,851 | 70,266 | 83,339 | 332,456 |
| 15,182 | 41 | 1,945 | 17,168 | — | | | | — | | | | 15,182 | 41 | 1,945 | 17,168 |
| (文学部と共用) | | | | — | | | | — | | | | (文学部と共用) | | | |
| 386,236 | 116,959 | 256,276 | 759,471 | 73,502 | 43,419 | 18,307 | 135,228 | 13,482 | 415 | 1,736 | 15,633 | 473,220 | 160,793 | 276,319 | 910,332 |
| 30,289 | 794 | 10,354 | 41,437 | 0 | 0 | 0 | 0 | 0 | 0 | 0 | 0 | 30,289 | 794 | 10,354 | 41,437 |
| 416,525 | 117,753 | 266,630 | 800,908 | 73,502 | 43,419 | 18,307 | 135,228 | 13,482 | 415 | 1,736 | 15,633 | 503,509 | 161,587 | 286,673 | 951,769 |
| 614,059 | 131,050 | 317,954 | 1,063,063 | 73,502 | 43,419 | 18,307 | 135,228 | 13,482 | 415 | 1,736 | 15,633 | 701,043 | 174,884 | 337,997 | 1,213,924 |

注：文学会、国際コミュニケーション学会を除く

資料3 1998(平成10)年度学 部・所 管 別

<雑 誌>

| 区分 | 所管 | 豊橋図書館 | | | | 名古屋図書館 | | | | (名)車道分館 | | | | |
|------------------------|---------------|----------|----------|-------|-------|--------|-------|-------|-----|---------|------|------|-----|----|
| | | 内 | 外(中) | 外(洋) | 計 | 内 | 外(中) | 外(洋) | 計 | 内 | 外(中) | 外(洋) | 計 | |
| 基礎 基 本 教 育 | 人文科学関係 | 474 | 43 | 57 | 574 | 152 | 2 | 109 | 263 | 137 | 11 | 4 | 152 | |
| | 社会科学関係 | 492 | 60 | 119 | 671 | 147 | — | 64 | 211 | 126 | 3 | 38 | 167 | |
| | 自然科学関係 | 121 | 22 | 47 | 190 | 28 | — | 13 | 41 | 16 | 1 | — | 17 | |
| | 外国語関係 | 72 | 13 | 55 | 140 | 11 | 3 | 56 | 70 | 12 | 1 | 2 | 15 | |
| | 保健体育関係 | 95 | 1 | 36 | 132 | 36 | — | 16 | 52 | 3 | — | — | 3 | |
| | 合 計 | 1,254 | 139 | 314 | 1,707 | 374 | 5 | 258 | 637 | 294 | 16 | 44 | 354 | |
| 専 門 教 育 | 法 学 部 | | | | | 341 | — | 301 | 642 | 89 | — | 8 | 97 | |
| | 経 済 学 部 | 559 | 86 | 363 | 1,008 | | | | | | | | | |
| | 経 営 学 部 | | | | | 262 | — | 503 | 765 | | | | | |
| | 現代中国学部 | | | | | 44 | 429 | 16 | 489 | | | | | |
| | 国際コミュニケーション学部 | 153 | — | 54 | 207 | | | | | | | | | |
| | 文 学 部 | 哲 学 科 | 136 | 17 | 105 | 258 | | | | | | | | |
| | | 社 会 学 科 | 148 | 10 | 85 | 243 | | | | | | | | |
| | | 史 学 科 | 260 | 50 | 79 | 389 | | | | | | | | |
| | | 文 学 科 | 445 | 342 | 259 | 1,046 | | | | | | | | |
| | | 計 | 989 | 419 | 528 | 1,936 | | | | | | | | |
| | 短 大 育 | 生 活 科 | 159 | — | 10 | 169 | | | | | | | | |
| | | 文 学 科 | (文学部と共用) | | | | | | | | | | | |
| | | 専門教育関係合計 | 1,860 | 505 | 955 | 3,320 | 647 | 429 | 820 | 1,896 | 89 | — | 8 | 97 |
| 教職・司書関係 | | 289 | 21 | 55 | 365 | 19 | — | 7 | 26 | 13 | — | — | 13 | |
| 合 計 | 2,149 | 526 | 1,010 | 3,685 | 666 | 429 | 827 | 1,922 | 102 | — | 8 | 110 | | |
| 総 計 | 3,403 | 665 | 1,324 | 5,392 | 1,040 | 434 | 1,085 | 2,559 | 396 | 16 | 52 | 464 | | |
| 継続中のもの | 1,150 | 195 | 797 | 2,142 | 383 | 151 | 505 | 1,039 | 150 | 2 | 4 | 156 | | |

<新 聞>

| 区分 | 所管 | 豊橋図書館 | | | | 名古屋図書館 | | | | (名)車道分館 | | | |
|--------|----|-------|------|------|-----|--------|------|------|----|---------|------|------|----|
| | | 内 | 外(中) | 外(洋) | 計 | 内 | 外(中) | 外(洋) | 計 | 内 | 外(中) | 外(洋) | 計 |
| 所 蔵 | | 143 | 23 | 49 | 215 | 34 | 37 | 20 | 91 | 21 | 2 | 1 | 24 |
| 継続中のもの | | 54 | 13 | 28 | 95 | 26 | 27 | 17 | 70 | 11 | — | 1 | 12 |

雑 誌 及 び 新 聞 種 類 数

1999年3月31日現在 単位：種

| 図書館合計 | | | | 四 研 究 所 | | | | 四 学 会 | | | | 総 合 計 | | | |
|----------|-------|-------|-------|---------|------|------|-------|-------|------|------|-------|----------|-------|-------|--------|
| 内 | 外(中) | 外(洋) | 計 | 内 | 外(中) | 外(洋) | 計 | 内 | 外(中) | 外(洋) | 計 | 内 | 外(中) | 外(洋) | 計 |
| 763 | 56 | 170 | 989 | | | | | | | | | 763 | 56 | 170 | 989 |
| 765 | 63 | 221 | 1,049 | | | | | | | | | 765 | 63 | 221 | 1,049 |
| 165 | 23 | 60 | 248 | | | | | | | | | 165 | 23 | 60 | 248 |
| 95 | 17 | 113 | 225 | | | | | | | | | 95 | 17 | 113 | 225 |
| 134 | 1 | 52 | 187 | | | | | | | | | 134 | 1 | 52 | 187 |
| 1,922 | 160 | 616 | 2,698 | | | | | | | | | 1,922 | 160 | 616 | 2,698 |
| 430 | — | 309 | 739 | 269 | 317 | 112 | 698 | 338 | — | 2 | 340 | 1,037 | 317 | 423 | 1,777 |
| 559 | 86 | 363 | 1,008 | 248 | 113 | 24 | 385 | 348 | 16 | 8 | 372 | 1,155 | 215 | 395 | 1,765 |
| 262 | — | 503 | 765 | 448 | 12 | 72 | 532 | 335 | — | 2 | 337 | 1,045 | 12 | 577 | 1,634 |
| 44 | 429 | 16 | 489 | | | | | 20 | 6 | 2 | 28 | 64 | 435 | 18 | 517 |
| 153 | — | 54 | 207 | | | | | | | | | 153 | — | 54 | 207 |
| 136 | 17 | 105 | 258 | 17 | — | — | 17 | | | | | 153 | 17 | 105 | 275 |
| 148 | 10 | 85 | 243 | 696 | — | — | 696 | | | | | 844 | 10 | 85 | 939 |
| 260 | 50 | 79 | 389 | 285 | — | — | 285 | | | | | 545 | 50 | 79 | 674 |
| 445 | 342 | 259 | 1,046 | 15 | — | — | 15 | | | | | 460 | 342 | 259 | 1,061 |
| 989 | 419 | 528 | 1,936 | 1,013 | — | — | 1,013 | | | | | 2,002 | 419 | 528 | 2,949 |
| 159 | — | 10 | 169 | | | | | | | | | 159 | — | 10 | 169 |
| (文学部と共用) | | | | | | | | | | | | (文学部と共用) | | | |
| 2,596 | 934 | 1,783 | 5,313 | 1,978 | 442 | 208 | 2,628 | 1,041 | 22 | 14 | 1,077 | 5,615 | 1,398 | 2,005 | 9,018 |
| 321 | 21 | 62 | 404 | 2 | — | — | 2 | — | — | — | — | 323 | 21 | 62 | 406 |
| 2,917 | 955 | 1,845 | 5,717 | 1,980 | 442 | 208 | 2,630 | 1,041 | 22 | 14 | 1,077 | 5,938 | 1,419 | 2,067 | 9,424 |
| 4,839 | 1,115 | 2,461 | 8,415 | 1,980 | 442 | 208 | 2,630 | 1,041 | 22 | 14 | 1,077 | 7,860 | 1,579 | 2,683 | 12,122 |
| 1,683 | 348 | 1,306 | 3,337 | 665 | 152 | 109 | 926 | 1,004 | 18 | 11 | 1,033 | 3,352 | 518 | 1,426 | 5,296 |

注：文学会、国際コミュニケーション学会を除く

1999年3月31日現在 単位：種

| 図書館合計 | | | | 四 研 究 所 | | | | 四 学 会 | | | | 総 合 計 | | | |
|-------|------|------|-----|---------|------|------|----|-------|------|------|---|-------|------|------|-----|
| 内 | 外(中) | 外(洋) | 計 | 内 | 外(中) | 外(洋) | 計 | 内 | 外(中) | 外(洋) | 計 | 内 | 外(中) | 外(洋) | 計 |
| 198 | 62 | 70 | 330 | 9 | 51 | 21 | 81 | 4 | — | — | 4 | 211 | 113 | 91 | 415 |
| 91 | 40 | 46 | 177 | 9 | 18 | 15 | 42 | 4 | — | — | 4 | 104 | 58 | 61 | 223 |

注：文学会、国際コミュニケーション学会を除く

資料4-1 1997年度 主題別

蔵書構成・受入構成(豊橋)

<主題別蔵書構成>

| 部門 | 総記 | 哲学 宗 教 | 歴 史 地 理 | 社会科学 政 治 | 法 律 | 経 済 経 営 | 財 政 | 統 計 | 社会学 | 教 育 | |
|------------------------|----------|------------------|-----------------|------------------|----------------|--------------|-----------------|--------------|--------------|-----------------|--------------|
| 和書中国書(NDC) 洋書(本学独自) | 0 A | 1 B・C | 2 H・J | 30・31 L | 32 K | 33 N | 34 Q | 35 R | 36 M | 37 D | |
| 内 国 書 | 冊 数 | 21,697 | 20,264 | 38,510 | 17,425 | 7,298 | 24,980 | 2,972 | 3,318 | 16,882 | 14,179 |
| | 比 率 % | 6.2 | 5.8 | 11.0 | 5.0 | 2.1 | 7.1 | 0.8 | 0.9 | 4.8 | 4.0 |
| 外 国 書 | 冊 数 | 44,793 21,063 | 23,633 7,977 | 29,381 15,592 | 7,861 1,192 | 1,722 590 | 24,030 1,361 | 2,909 117 | 4,082 307 | 21,211 1,848 | 2,207 568 |
| | 比 率 % | 17.2 24.6 | 9.1 9.3 | 11.3 18.2 | 3.0 1.4 | 0.7 0.7 | 9.2 1.6 | 1.1 0.1 | 1.6 0.4 | 8.2 2.2 | 0.8 0.7 |
| 合 計 | 66,490 | 43,897 | 67,891 | 25,286 | 9,020 | 49,010 | 5,881 | 7,400 | 38,093 | 16,386 | |

<主題別受入構成>

| 部門 | 総記 | 哲学 宗 教 | 歴 史 地 理 | 社会科学 政 治 | 法 律 | 経 済 経 営 | 財 政 | 統 計 | 社会学 | 教 育 | |
|-------------|----------|-------------|-------------|--------------|------------|------------|------------|------------|------------|------------|------------|
| 和書中国書(NDC) | 0 | 1 | 2 | 30・31 | 32 | 33 | 34 | 35 | 36 | 37 | |
| 内 国 書 | 冊 数 | 500 | 602 | 1,266 | 481 | 141 | 754 | 43 | 94 | 553 | 463 |
| | 比 率 % | 5.8 | 7.0 | 14.8 | 5.6 | 1.6 | 8.8 | 0.5 | 1.1 | 6.5 | 5.4 |
| 外 国 書 | 冊 数 | 482 142 | 603 191 | 837 357 | 277 16 | 75 14 | 324 38 | 60 1 | 11 4 | 228 6 | 68 18 |
| | 比 率 % | 7.0 10.1 | 8.8 13.5 | 12.2 25.3 | 4.0 1.1 | 1.1 1.0 | 4.7 2.7 | 0.9 0.1 | 0.2 0.3 | 3.3 0.4 | 1.0 1.3 |
| 合 計 | 982 | 1,205 | 2,103 | 758 | 216 | 1,078 | 103 | 105 | 781 | 531 | |

1998年3月31日現在

| 風 俗 民 俗 | 軍 事 | 自 然 科 学 | 工 学 | 産 業 | 芸 術 | 語 学 | 文 学 | 漢 籍 | 各種文庫 W その他 | 合 計 |
|------------|------------|--------------|--------------|--------------|----------------|-----------------|------------------|------------|------------------|-------------------|
| 38 M | 39 U | 4 S | 5 T | 6 P | 7 G | 8 F | 9 E | | | |
| 5,679 | 410 | 17,474 | 9,791 | 15,013 | 12,842 | 12,891 | 49,292 | 40,895 | 18,926 | 350,738 |
| 1.6 | 0.1 | 5.0 | 2.8 | 4.3 | 3.7 | 3.7 | 14.1 | 11.7 | 5.4 | 100 |
| 社会学 に合併 | 435 238 | 5,899 928 | 1,767 472 | 4,233 810 | 4,086 2,284 | 16,650 4,473 | 54,929 16,427 | 0 0 | 10,276 9,212 | 260,104 85,459 |
| | 0.2 0.3 | 2.3 1.1 | 0.7 0.6 | 1.6 0.9 | 1.6 2.7 | 6.4 5.2 | 21.1 19.2 | 0.0 0.0 | 4.0 10.8 | 100.0 100.0 |
| 5,679 | 845 | 23,373 | 11,558 | 19,246 | 16,928 | 29,541 | 104,221 | 40,895 | 29,202 | 610,842 |

注：外国書の下段は中国書内数

1998年3月31日現在

| 風 俗 民 俗 | 軍 事 | 自 然 科 学 | 工 学 | 産 業 | 芸 術 | 語 学 | 文 学 | 漢 籍 | 各種文庫 W その他 | 合 計 |
|------------|------------|------------|------------|------------|------------|--------------|--------------|------------|------------------|----------------|
| 38 | 39 | 4 | 5 | 6 | 7 | 8 | 9 | | | |
| 244 | 19 | 376 | 320 | 347 | 368 | 620 | 1,363 | 0 | 0 | 8,554 |
| 2.9 | 0.2 | 4.4 | 3.7 | 4.1 | 4.3 | 7.2 | 15.9 | 0.0 | 0.0 | 100 |
| 社会学 に合併 | 27 7 | 134 24 | 108 12 | 101 38 | 212 43 | 1,863 330 | 1,449 169 | 0 0 | 0 0 | 6,859 1,410 |
| | 0.4 0.5 | 2.0 1.7 | 1.6 0.9 | 1.5 2.7 | 3.1 3.0 | 27.2 23.4 | 21.1 12.0 | 0.0 0.0 | 0.0 0.0 | 100 100 |
| 244 | 46 | 510 | 428 | 448 | 580 | 2,483 | 2,812 | 0 | 0 | 15,413 |

注：外国書の下段は中国書内数

資料4-2 1997年度 主題別

<主題別蔵書構成>

| 部 門 | 総記 | 哲学 | 歴史 | 社会科学 | 法律 | 経営 | 財政 | 統計 | 社会学 | 教育 | |
|------------------|----------|-----------------|----------------|-----------------|-----------------|-----------------|-----------------|------------|------------|--------------|------------|
| N D C 洋書 (移管) | 0 A | 1 B・C | 2 H・J | 30・31 L | 32 K | 33 N | 34 Q | 35 R | 36 M | 37 D | |
| 内 国 書 | 冊 数 | 16,957 | 6,181 | 11,077 | 14,599 | 33,583 | 21,711 | 1,517 | 482 | 7,917 | 4,468 |
| | 比 率 % | 10.3 | 3.7 | 6.7 | 8.9 | 20.4 | 13.2 | 0.9 | 0.3 | 4.8 | 2.7 |
| 外 国 書 | 冊 数 | 11,686 7,892 | 4,317 1,712 | 13,702 7,076 | 15,803 3,134 | 42,876 1,264 | 35,039 3,154 | 561 197 | 757 110 | 3,414 673 | 964 266 |
| | 比 率 % | 6.8 19.2 | 2.5 4.2 | 7.9 17.2 | 9.2 7.6 | 24.9 3.1 | 20.3 7.7 | 0.3 0.5 | 0.4 0.3 | 2.0 1.6 | 0.6 0.6 |
| 合 計 | 28,643 | 10,498 | 24,779 | 30,402 | 76,459 | 56,750 | 2,078 | 1,239 | 11,331 | 5,432 | |

<主題別受入構成>

| 部 門 | 総記 | 哲学 | 歴史 | 社会科学 | 法律 | 経営 | 財政 | 統計 | 社会学 | 教育 | |
|-------------|----------|--------------|------------|-------------|------------|-------------|-------------|------------|------------|------------|------------|
| N D C | 0 | 1 | 2 | 30・31 | 32 | 33 | 34 | 35 | 36 | 37 | |
| 内 国 書 | 冊 数 | 728 | 331 | 759 | 663 | 795 | 839 | 77 | 25 | 328 | 184 |
| | 比 率 % | 10.7 | 4.9 | 11.1 | 9.7 | 11.7 | 12.3 | 1.1 | 0.4 | 4.8 | 2.7 |
| 外 国 書 | 冊 数 | 884 706 | 237 105 | 419 272 | 227 126 | 773 31 | 761 54 | 13 2 | 61 57 | 58 6 | 31 10 |
| | 比 率 % | 18.7 35.1 | 5.0 5.2 | 8.9 13.5 | 4.8 6.3 | 16.3 1.5 | 16.1 2.7 | 0.3 0.1 | 1.3 2.8 | 1.2 0.3 | 0.7 0.5 |
| 合 計 | 1,612 | 568 | 1,178 | 890 | 1,568 | 1,600 | 90 | 86 | 386 | 215 | |

蔵書構成・受入構成(名古屋)

1999年3月31日現在

| 風 俗 | 軍 事 | 自 然 | 工 学 | 産 業 | 芸 術 | 語 学 | 文 学 | 各種文庫 その他 | 合 計 |
|--------------|------------|--------------|--------------|----------------|----------------|----------------|-----------------|-------------|-------------------|
| 38 M | 39 U | 4 S | 5 T | 6 P | 7 G | 8 F | 9 E | | |
| 1,675 | 647 | 7,368 | 5,363 | 10,179 | 3,270 | 5,234 | 9,485 | 3,195 | 164,908 |
| 1.0 | 0.4 | 4.5 | 3.3 | 6.2 | 2.0 | 3.2 | 5.8 | 1.9 | 100.0 |
| 1,311 908 | 591 461 | 3,720 676 | 2,577 691 | 8,708 1,184 | 2,257 1,244 | 8,046 2,559 | 14,540 7,853 | 1,525 35 | 172,394 41,089 |
| 0.8 2.2 | 0.3 1.1 | 2.2 1.6 | 1.5 1.7 | 5.1 2.9 | 1.3 3.0 | 4.7 6.2 | 8.4 19.1 | 0.9 0.1 | 100.0 100.0 |
| 2,986 | 1,238 | 11,088 | 7,940 | 18,887 | 5,527 | 13,280 | 24,025 | 4,720 | 337,302 |

注：外国書の下段は中国書内数

1999年3月31日現在

| 風 俗 | 軍 事 | 自 然 | 工 学 | 産 業 | 芸 術 | 語 学 | 文 学 | 各種文庫 その他 | 合 計 |
|------------|------------|------------|------------|------------|------------|------------|--------------|-------------|----------------|
| 38 | 39 | 4 | 5 | 6 | 7 | 8 | 9 | | |
| 113 | 37 | 357 | 229 | 262 | 231 | 293 | 573 | 0 | 6,824 |
| 1.7 | 0.5 | 5.2 | 3.4 | 3.8 | 3.4 | 4.3 | 8.4 | 0.0 | 100.0 |
| 26 20 | 3 3 | 93 17 | 73 13 | 143 39 | 118 56 | 226 130 | 586 367 | 0 0 | 4,732 2,014 |
| 0.5 1.0 | 0.1 0.1 | 2.0 0.8 | 1.5 0.6 | 3.0 1.9 | 2.5 2.8 | 4.8 6.5 | 12.4 18.2 | 0.0 0.0 | 100.0 100.0 |
| 139 | 40 | 450 | 302 | 405 | 349 | 519 | 1,159 | 0 | 11,556 |

注：外国書の下段は中国書内数

資料4-3 1998年度 主題別

<主題別蔵書構成>

| 部門 | | 総記 | 哲学 | 歴史地理 | 社会科学政治 | 法律 | 経営 | 財政 | 統計 | 社会学 |
|-------|-----|--------|-------|-------|--------|--------|--------|-----|-----|-------|
| N D C | | 0 | 1 | 2 | 30・31 | 32 | 33 | 34 | 35 | 36 |
| 内国書 | 冊数 | 9,450 | 3,234 | 8,493 | 8,448 | 17,927 | 12,639 | 735 | 438 | 5,208 |
| | 比率% | 10.5 | 3.6 | 9.4 | 9.4 | 19.9 | 14.0 | 0.8 | 0.5 | 5.8 |
| 外国書 | 冊数 | 2,963 | 212 | 497 | 1,026 | 339 | 2,000 | 54 | 21 | 354 |
| | 比率% | 26.8 | 1.9 | 4.5 | 9.3 | 3.1 | 18.1 | 0.5 | 0.2 | 3.2 |
| 合計 | | 12,413 | 3,446 | 8,990 | 9,474 | 18,266 | 14,639 | 789 | 459 | 5,562 |

<主題別受入構成>

| 部門 | | 総記 | 哲学 | 歴史地理 | 社会科学政治 | 法律 | 経営 | 財政 | 統計 | 社会学 |
|-------|-----|------|-----|------|--------|------|-----|-----|-----|-----|
| N D C | | 0 | 1 | 2 | 30・31 | 32 | 33 | 34 | 35 | 36 |
| 内国書 | 冊数 | 331 | 41 | 83 | 398 | 819 | 98 | 24 | 9 | 136 |
| | 比率% | 14.5 | 1.8 | 3.6 | 17.5 | 35.9 | 4.3 | 1.1 | 0.4 | 6.0 |
| 外国書 | 冊数 | 6 | 0 | 0 | 1 | 2 | 0 | 0 | 0 | 0 |
| | 比率% | 66.7 | 0.0 | 0.0 | 11.1 | 22.2 | 0.0 | 0.0 | 0.0 | 0.0 |
| 合計 | | 337 | 41 | 83 | 399 | 821 | 98 | 24 | 9 | 136 |

蔵書構成・受入構成(車道)

1999年3月31日現在

| 教育 | 風俗 | 軍事 | 自然科学 | 工学 | 産業 | 芸術 | 語学 | 文学 | 合計 |
|-------|------------|-----|-------|-------|-------|-------|-------|-------|---------|
| 37 | 38 | 39 | 4 | 5 | 6 | 7 | 8 | 9 | |
| 4,914 | 社会学 に合併 | 371 | 3,665 | 1,611 | 3,067 | 1,354 | 2,838 | 5,764 | 90,156 |
| 5.5 | | 0.4 | 4.1 | 1.8 | 3.4 | 1.5 | 3.1 | 6.4 | 100.0 |
| 110 | 社会学 に合併 | 55 | 179 | 116 | 186 | 147 | 1,275 | 1,524 | 11,058 |
| 1.0 | | 0.5 | 1.6 | 1.0 | 1.7 | 1.3 | 11.5 | 13.8 | 100.0 |
| 5,024 | — | 426 | 3,844 | 1,727 | 3,253 | 1,501 | 4,113 | 7,288 | 101,214 |

1999年3月31日現在

| 教育 | 風俗 | 軍事 | 自然科学 | 工学 | 産業 | 芸術 | 語学 | 文学 | 合計 |
|-----|-----|-----|------|-----|-----|-----|-----|-----|-------|
| 37 | 38 | 39 | 4 | 5 | 6 | 7 | 8 | 9 | |
| 83 | 8 | 11 | 55 | 48 | 24 | 7 | 38 | 66 | 2,279 |
| 3.6 | 0.4 | 0.5 | 2.4 | 2.1 | 1.1 | 0.3 | 1.7 | 2.9 | 100.0 |
| 0 | 0 | 0 | 0 | 0 | 0 | 0 | 0 | 0 | 9 |
| 0.0 | 0.0 | 0.0 | 0.0 | 0.0 | 0.0 | 0.0 | 0.0 | 0.0 | 100.0 |
| 83 | 8 | 11 | 55 | 48 | 24 | 7 | 38 | 66 | 2,288 |

発行日 1999年7月1日

編集・発行 愛知大学図書館
豊橋図書館 豊橋市町畑町1-1(〒441-8522)
Tel(0532)47-4181 FAX(0532)47-4182
名古屋図書館 愛知県西加茂郡三好町黒笹370(〒470-0296)
Tel(05613)6-1115 FAX(05613)6-5547
車道分館 名古屋市東区筒井2-10-31(〒461-8641)
Tel(052)937-8116 FAX(052)937-6790

