

愛知大学図書館概要

2000（平成12）年度

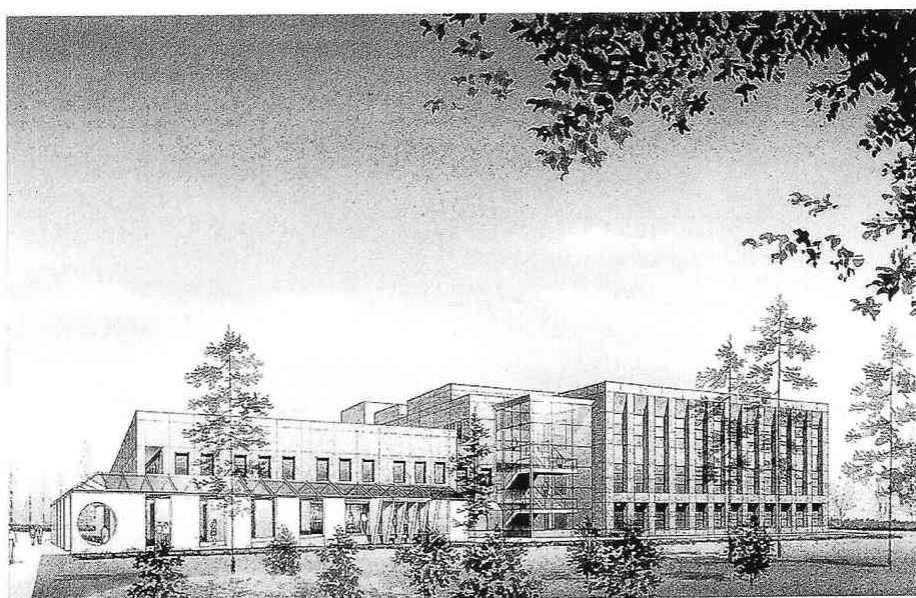

愛知大学図書館

目 次

| | |
|----------------------------|----|
| 図書館の沿革 | 1 |
| 図書館の特色 | 5 |
| 特殊コレクション（文庫） | 6 |
| 図書館の組織・人員 | 8 |
| 蔵書数・所蔵雑誌種類数 | 9 |
| 1999年度受入図書数・受入図書数の推移 | 10 |
| 1999年度図書費決算額 | 11 |
| 2000年度図書費予算額 | 11 |
| 図書館図書費予算・決算の推移 | 11 |
| 図書館の施設 | 12 |
| 施設概要 豊橋図書館 | 14 |
| 名古屋図書館 | 18 |
| 名古屋図書館車道分館 | 22 |
| 図書館の備品 | 24 |
| 1999年度利用状況 | 26 |
| 最近5年間の利用状況推移 | 27 |

資 料

| | |
|-------------------------------|----|
| 1999年度学科・所管別受入統計表 | 28 |
| 1999年度学科・所管別蔵書統計表 | 30 |
| 1999年度学科・所管別雑誌及び新聞種類数 | 32 |
| 1998年度主題別蔵書構成・受入構成（豊橋） | 34 |
| 1999年度主題別蔵書構成・受入構成（名古屋） | 36 |
| 1999年度主題別蔵書構成・受入構成（車道） | 38 |

図書館の沿革

- 1947（昭和22） 1 霞山会館図書室本（霞山文庫）和漢書 約35,000冊寄託
- 4 神谷龍男図書館長
- 4 図書館（現二研究所建物）設置
- 5 図書館業務開始
- 1948（昭和23） 4 小幡清金図書館長
- 5 元住友本社総理事・蔵相小倉正恒氏所蔵の漢籍等（簡斎文庫）
約30,000冊受贈
- 1949（昭和24） 6 蔵書数 漢籍30,000冊 和書25,731冊 洋書2,481冊
計58,194冊 雑誌150種 新聞15種
- 7 元東京弁護士会会長乾政彦氏蔵民商法関係ドイツ書（乾文庫）684冊
受贈
- 1950（昭和25） 4 名古屋校舎図書室設置（蔵書7,500冊）
- 1951（昭和26） 6 豊橋和書NDC6版を採用
- 1953（昭和28） 元浦和高等学校教授竹村昌次氏蔵東洋史関係洋書（竹村文庫）916冊
受入
- 6 板倉鞆音図書館長
- 1954（昭和29） 中国政府より中華人民共和国成立を記念し「四庫全書珍本初集」「百
衲本二十四史」3,800冊受贈
- 1955（昭和30） 10 菅沼耕兵衛氏（平田篤胤門人）旧蔵書国学・国文関係和書（菅沼文
庫）3,927冊受贈
- 6 名古屋校舎図書室を図書館名古屋分館として新発足
- 1956（昭和31） 3 蔵書数 本館 和漢書91,745冊 洋書10,659冊 計102,404冊
名古屋分館 和漢書9,225冊 洋書796冊 計10,021冊
- 1957（昭和32） 3 創立10周年記念として鉄筋コンクリート建書庫（旧第2書庫）竣工
延656㎡収容能力109,194冊
図書館新改築完工
- 1958（昭和33） 9 胡麻本薦一図書館長
- 1960（昭和35） 2 「愛知大学漢籍分類目録」刊行
- 10 山崎知二図書館長
- 1961（昭和36） 12 大内義郎図書館長
- 1966（昭和41） 3 蔵書数 和書137,697冊 洋書25,266冊（未整理約30,000冊）雑誌・
新聞1,399種
- 11 創立20周年記念として図書館新館（事務室・閲覧室）2,175㎡竣工
- 1967（昭和42） 4 鈴木擇郎図書館長
- 1969（昭和44） 4 山中康雄図書館長
- 1970（昭和45） 4 見城幸雄図書館長
- 1971（昭和46） 3 蔵書数 本館 和漢書156,911冊 洋書45,974冊 計202,885冊
- 1972（昭和47） 7 鈴木中正図書館長
- 1973（昭和48） 6 中国南開大学より「説文通訓定声」等漢籍35冊受贈
- 1975（昭和50） 5 図書館名古屋分館948㎡竣工

- 1976 (昭和51) 3 創立30周年記念として新書庫 (第1 書庫) 竣工 延2,417㎡収容能力
334,075冊
蔵書数 内国書187,101冊 外国書72,644冊 雑誌2,001種
- 7 池上貞一図書館長
元中国研究所常任理事浅川謙次氏蔵 中国関係図書 (浅川文庫)
2,166冊受入
「主要図書目録・経営学科関係」刊行
- 1977 (昭和52) 3 National Reporter System (文部省研究特設助成による) 6,063冊
受入 (以降継続受入)
- 11 「愛知大学図書館蔵書目録・経済学科関係外国書」刊行
- 1978 (昭和53) 11 ドイツ会社史2,168冊 (文部省研究特設助成) 受入
- 1979 (昭和54) 7 霞山会所蔵図書 (元外務次官・霞山会理事田尻愛義氏蔵書を含む)
約5,200冊受贈 (霞山会文庫)
- 1980 (昭和55) 3 「愛知大学図書館所蔵雑誌目録」刊行
- 10 中村喜夫図書館長
本学図書館と北京語言学院図書館 (中国・北京市) との学術文献交
流関係を樹立
学術文献の相互交換を含む「本学と南開大学との学術教育交流協
定」調印
- 1981 (昭和56) 1 北京語言学院図書館等より、中国書464冊受贈、「中国学術交流文庫」
設置
- 12 石井吉也図書館長
- 3 蔵書数 本館 内国書238,828冊 外国書180,931冊
計419,759冊 雑誌5,158種 名古屋分館 内国書52,113冊 外国書
6,553冊 計58,666冊 雑誌362種
- 6 本学教授 故鈴木澤郎氏所蔵図書・同故内山雅夫氏所蔵図書並びに中
日大辞典編纂処所蔵図書により、「中日大辞典文庫」設置
- 11 イギリス議会議事録 (Great Britain : Parliamentary Debates. 別称
ハンサード) 約2,000冊受入 (イギリス上院議会図書館所蔵2組のう
ちの1組)
- 1982 (昭和57) 12 元本学教授 (甲南大学名誉教授) 故井森陸平氏蔵 産業社会学関係
図書 (井森文庫) 1,063冊受贈
- 4 「愛知大学図書館利用のしおり」第1 版発行
- 7 グループ学習室 (旧 特別閲覧室) を開設
- 1983 (昭和58) 11 Goldsmiths' Kress Library of Economic Literature.
Segment II : 1801-1850マイクロフィルム1,716リール受入
(文部省研究特設助成による)
- 1984 (昭和59) 12 The Times. 1785 (創刊) -1962 マイクロフィルム991リール受入
(以降継続受入)
- 1985 (昭和60) 12 尾崎昭美図書館長
東京大学所蔵 連歌俳諧書集成 酒竹文庫マイクロフィッシュ7,247
枚 (文部省研究特定図書助成による)
- 1986 (昭和61) 1 Penguin Books. 5,000 タイトル受入

- The House of Commons Parliamentary Papers.
1801-1900 マイクロフィッシュ46,183枚（19世紀英国下院議会文書）受入
- 1987（昭和62） 4 豊橋和洋ともNDC8版を採用
10 中国方志叢書 第2期のうち江蘇省、山東省等受入（文部省研究特定図書助成による）
NRI マイクロ有証5集-7集受入
12 清水一嘉図書館長
- 1988（昭和63） 3 三好校地に名古屋図書館設置
豊橋より名古屋図書館へ図書5万冊、雑誌9千冊を移管
「愛知大学所蔵図書目録〈書名〉和書・中国書」刊行
4 名古屋図書館業務開始
車道分館を名古屋図書館車道分館、図書館（豊橋校舎）を豊橋図書館に名称変更
6 「愛知大学所蔵図書目録〈書名〉洋書」刊行
7 豊橋より名古屋図書館へ図書3万冊を移管
9 J-BISC稼働
- 1989（平成元） 3 豊橋より名古屋図書館へ図書4万冊を移管
「愛知大学所蔵図書目録〈分類〉」を刊行
4 清水一嘉豊橋図書館長、柳澤英二郎名古屋図書館長
6 柳澤英二郎図書館長（兼名古屋図書館長）、旗手勲豊橋図書館長
名古屋図書館閲覧管理システム稼働
10 豊橋図書館閲覧管理システム稼働
12 豊橋図書館、Ecology and the Environmental Crisis（エコロジーと公害環境問題）コレクション250冊受入（文部省補助による）
- 1990（平成2） 1 学術情報センターと接続（教育モード）
2 豊橋図書館、学術情報センターとの接続を業務モードに切り換え
豊橋より名古屋図書館に雑誌約2万5千冊を移管し、移管事業完了
88年3月からの移管総冊数127,553冊
3 名古屋図書館、学術情報センターとの接続を業務モードに切り換え
6 愛知大学図書館報「韋編」創刊
7 名古屋図書館、陸・海軍省年報マイクロフィルム70リール受入（文部省助成による）
10 旗手勲図書館長（兼豊橋図書館長）、斎藤勇名古屋図書館長
- 1991（平成3） 6 豊橋図書館、1階ロビー、開架室、事務室等に空調設備設置
7 豊橋図書館、1階にAVコーナー設備（旧機械室跡）
10 車道分館、閲覧管理システム稼働
豊橋図書館、2階に中国書コーナー開設
12 豊橋図書館、J.ライヒマン コレクション979冊受入（文部省助成による）
- 1992（平成4） 1 豊橋図書館、暗室を廃止、倉庫に改装
10 堀彰三図書館長（兼名古屋図書館長）、安本博豊橋図書館長
11 豊橋図書館、J.P.Migne編「教父著作全集」（ラテン語版）221冊受入（文部省助成による）

- 12 名古屋図書館、Collection of Official Records of the U.S. Dept. of State Relating to Korea 1883-1959 (米国務省・朝鮮関係公文書集) 受入
- 1993 (平成 5) 4 沓掛俊夫豊橋図書館長
- 7 名古屋図書館、Verhandlungen des Deutschen Bundestages. 1949-1990, 609冊 (ドイツ連邦議会議事録) 受入
- 12 豊橋図書館、文淵閣四庫全書 (影印本) 1,500冊受入
- 1994 (平成 6) 4 和書邇及入力作業開始 (3館共 3ヶ年計画)
- 11 嶋倉民夫図書館長 (兼豊橋図書館長)、宮崎鎮雄名古屋図書館長
- 1995 (平成 7) 3 名古屋図書館、書庫 2 層化完了
- 収容能力536,000冊、閲覧400席 (暫定含) となる
- 1996 (平成 8) 2 豊橋図書館、1990年世界農林業センサス 農業集落カード マイクロフィッシュ5,266枚受入 (文部省助成による)
- 3 豊橋図書館、東京大学明治新聞雑誌文庫所蔵、愛知県関係新聞・雑誌マイクロフィルム175リール受入 (文部省助成による)
- 名古屋図書館、Collection of Karl A. Wittfogel's Library. 2,435冊受入 (内1,227冊文部省助成による)
- 10 浅尾仁図書館長 (兼名古屋図書館長)、渡辺正豊橋図書館長
- 11 東亜同文書院支那調査報告書、愛知大学50周年記念事業の一環としてK.K.雄松堂出版からマイクロフィルム版、132リール (中国調査旅行報告書) で出版
- 1997 (平成 9) 2 名古屋図書館、Early English Books. 1475-1640 (略称STC-1) (英国初期印刷文献集成) マイクロフィルム、978リール受入 (文部省助成による)
- 12 図書館システム更新 (日立 LOOKS21/U)
- 1998 (平成10) 3 名古屋図書館増築、総延面積7,978m² 収容能力65万冊 閲覧578席となる
- 10 上道功図書館長 (兼豊橋図書館長)、田川克生名古屋図書館長
- 1999 (平成11) 3 豊橋図書館Collection of Japan & Japanese Culture. (欧米で刊行された日本及び日本人に関する研究書・日本文学の翻訳書のコレクション) 763点 受入 (文部省助成による)
- 名古屋図書館Expressionist Journals. (ドイツ表現主義雑誌コレクション) 53 Journals. 受入 (文部省助成による)
- 4 豊橋図書館増築・全面改修竣工開館 総延面積7,900m² 収容能力79.3万冊 (最大100万冊) 総席数802席となる
- 8 豊橋市中央図書館と相互貸借に関する協定を締結
- 9 豊橋図書館 元愛知教育大学学長 佐藤匡玄博士蔵 漢籍 (500点: 整理中) (佐藤文庫) を受贈
- 2000 (平成12) 2 豊橋図書館 元 Münster 大学教授 Karl Schneider 博士蔵 印欧比較言語学コレクション (K.Schneider文庫) 2,840冊を受入
- 3 名古屋図書館 Records relating to the International Military Tribunal for the Far East (米国立公文書館所蔵 極東国際軍事裁判資料及び関連日本占領期資料) マイクロフィルム1288リール受入 (文部省助成による)

図書館の特色

昭和22年（1947）、図書館業務を開始して以来100万冊余の文献が収集されているが、特色の第一は本学創立の由来からもわかるように中国関係の文献が多いことである。「簡斎文庫」－元住友本社総理事・蔵相小倉正恒氏旧蔵－には『楚辞集註』正徳14年（1519）刊をはじめとする何点かの明版があり「霞山文庫」－旧霞山会蔵－には清朝の学者の著録及び旧中国・満鉄に関する貴重な資料がある。また、漢籍を主体とした「小川文庫」、「佐藤文庫」が加わり一層の充実をみた。その他中国関係文献コレクションとして「竹村文庫」、「浅川文庫」、「中国学術交流文庫」、「中日大辞典文庫」などがある。さらに、米国の銀行家J.ライヒマンのコレクション（16世紀以降の英米独仏伊他の人の中国についての資料）979冊があり、内外研究者の注目を集めている。

次に社会科学・人文科学系の総合図書館として、基本的文献はいうまでもなく関連領域の文献の収集にも留意し、毎年特別予算を計上していた。社会科学系では全米判例集(National Reporter System)、イギリス判例集(All England Law Report)、OECDの全刊行物、イギリス議会議事録、ドイツ会社史、ゴールドスミス・クレス：ライブラリー（マイクロフィルム）などの大型コレクションを購入し、人文科学系では平田篤胤の門人であった菅沼耕兵衛氏旧蔵の国学・和歌関係の資料を中心とした「菅沼文庫」、「世界農業林業センサス」の各年版、「国勢調査報告書」の全冊揃、主要な「県史」類、「東寺百合文書」全冊（写真版）、「レクラム文庫」、「プレイヤード叢書」「ペンギンブックス」などを収集している。近々では、日本と日本人に関する英語文献の収集コレクション、元 Münster 大学教授 Karl Schneider 旧蔵の印欧比較言語コレクションを蔵書に加えた。

広領域にわたるものとしては、Karl A. Wittfogel（1896～1988 ドイツ生・後アメリカに亡命、中国を主な研究対象とした社会学者）の旧蔵書のコレクションがあり注目されている。

豊橋図書館開架室には学生が日常的に利用する度合いの高い、参考書、講義科目に見合った新刊図書、各界の個人全集など13万冊（内 中国書コーナーに3.2万冊）を配している。

平成11年（1999）4月、旧第2書庫跡地を含め約3,000㎡を新築・既設部も改修して開館し、開架室の拡大を行った。

昭和63年（1988）4月に新築開館した名古屋図書館は、開放的な設備で開架書庫形式を取り、法律・経営関係の文献が充実されるよう努力している。また、平成10年（1998）4月、情報処理センターと一体化、各種メディア対応の新築・拡充を行い、再編開館した。

旧来の車道分館は名古屋図書館車道分館とし、二部専用の図書館として21時30分までのサービスを図っている。

主要文庫コレクション

■【霞山文庫】豊橋図書館

中国清代末～中華民国の時代にかけての文献を幅広く網羅した、旧東亜同文会所蔵図書。約35,000冊。

■【東亜同文書院中国調査旅行報告書】豊橋図書館

本学の前身である東亜同文書院が編集した中国および周辺地域の総合調査報告書。学生の観点から眺めた中国が多角的に興味深く描かれている。所蔵は、第10期(1916)～第29期(1935)までの707冊。「支那省別全誌」「支那経済全書」は、これを基に刊行された。Micro film版、132リールを50周年記念事業として出版した。

■【中国学術交流文庫】豊橋図書館

南開大学、北京語言文化大学など、海外提携校との学術交流により送られた中国文献1,700冊。

■【ドイツ会社史】名古屋図書館

クルップ・コダックなど、ドイツの有名企業1,900社の会社史。総数2,168冊。

■【Hansard's Parliamentary Debates】(イギリス議会議事録) 名古屋図書館

1803年にT.C.Hansardによって創刊。1066-1625年の歴史的記述から始まっているParliamentary Historyを含むイギリス本会議の逐語的速記録。所蔵のうちには英国上院議会図書館旧蔵書も含まれている。継続購入中。

■【National Reporter System】(アメリカ合衆国判例体系) 名古屋図書館

アメリカ合衆国の判例集を体系的に集めたもので、判例主義を重視するアメリカ法研究の基本資料。構成は大きく分けて、①連邦関係の判例集(連邦最高裁判所判例集、合衆国控訴審裁判所判例集、合衆国地方裁判所判例集)②地域別判例集(全米50州を7ブロックに分け、それぞれのブロック内の各州の最高裁判所の主要判例を集めたもの)③特別州の判例集(ニューヨーク州とカリフォルニア州の最高裁、下級裁などの主要判例)からなる。1879年創刊のものから継続購入中。

■【法令全書】名古屋図書館

慶応3(1867)年の幕府大政返上からの法令を収録したオリジナル本を全冊揃えて所蔵。近代からの法令の歴史を完全に網羅している。継続購入中。

■【国勢調査報告書】豊橋図書館

第1回(1920年)以降5年ごとに実施された調査報告を全冊所蔵。日本の社会事情や経済成長を研究する上で貴重なデータとなっている。継続購入中。

■【J.ライヒマンコレクション】豊橋図書館

宣教師をはじめとする欧米知識人の中国思想や政治・文化の比較考察、植民地化の過程での見聞記やJ.レグ(経書の英訳者)、W.H.メドハースト(聖書の漢訳、英漢辞典の編者)の著作など。17～19世紀にかけて欧米で刊行された中国研究文献を多彩に収集。979冊。

■【OECD全刊行物】名古屋図書館

全刊行物 国際経済・貿易・産業・金融・農業・食糧・エネルギー・開発援助などに関する動向と分析から得られた報告書と統計資料には定評がある。加盟22カ国のみなら

ず域外諸国についてのデータも貴重である。継続購入中。

- 【Verhandlungen des Deutschen Bundestages】(ドイツ連邦議会議事録) 名古屋図書館
第1議会期(1949年)から第11議会期(1990年)までを収録。609冊。

- 【ウィットフォーゲルコレクション】名古屋図書館

中国を主な研究対象とした社会学者カール・アウグスト・ウィットフォーゲル(1896～1988)の旧蔵コレクション1998点・2435冊。内容的には5つの蔵書群から構成されているが特に現代中国研究コレクションとしての利用価値は大きい。

- 【乾 文庫】名古屋図書館

元東京弁護士会会長 乾政彦氏旧蔵書、1860～1930年代に刊行された民・商法関係のドイツ書684冊。

- 【簡斎文庫】豊橋図書館

住友本社総理事、蔵相小倉正恒氏旧蔵書、明の正徳14(1519)年刊行の「楚辞集註」をはじめ、漢籍・国書3万冊。

- 【竹村文庫】豊橋図書館

元旧制浦和高校教授 竹村昌次氏旧蔵書、ヨーロッパ人による東洋史・東洋地誌紀行などの外国文献916冊。

- 【四庫全書珍本集】豊橋図書館

四庫全書文淵閣本による影印(複製印刷物)。初集は中国政府により1954(昭29)年「中華人民共和国建国記念」として寄贈された。初集を含めて6,341冊。

- 【菅沼文庫】豊橋図書館

平田国学および国文学関係漢書3,927冊。

- 【小川文庫】豊橋図書館

唐詩関係をはじめ中国学の基礎文献を主とする和漢書3,770冊。

- 【佐藤文庫】豊橋図書館

経学関係を主とする佐藤匡玄博士旧蔵書、漢籍約500点(整理中)

- 【浅川文庫】豊橋図書館

現代中国の政治経済関係文献を主とする2,166冊。

- 【霞山会・田尻文庫】豊橋図書館

現代中国関係および日本の外交関係文献5,200冊。

- 【中日大辞典文庫】豊橋図書館

『中日大辞典』編纂資料を主とする中国語関係文献3,277冊。

- 【榛村文庫】名古屋図書館

元教授榛村専一氏旧蔵書、著作権法関係を主とする法律外国文献1,846冊。

- 【小岩井文庫】名古屋図書館

第3代学長・故小岩井浄先生旧蔵書1,924冊。

- 【K.シュナイダー文庫】豊橋図書館

元Münster大学教授Karl Schneider氏旧蔵書、印欧比較言語学を主とする2,840冊。

組 織

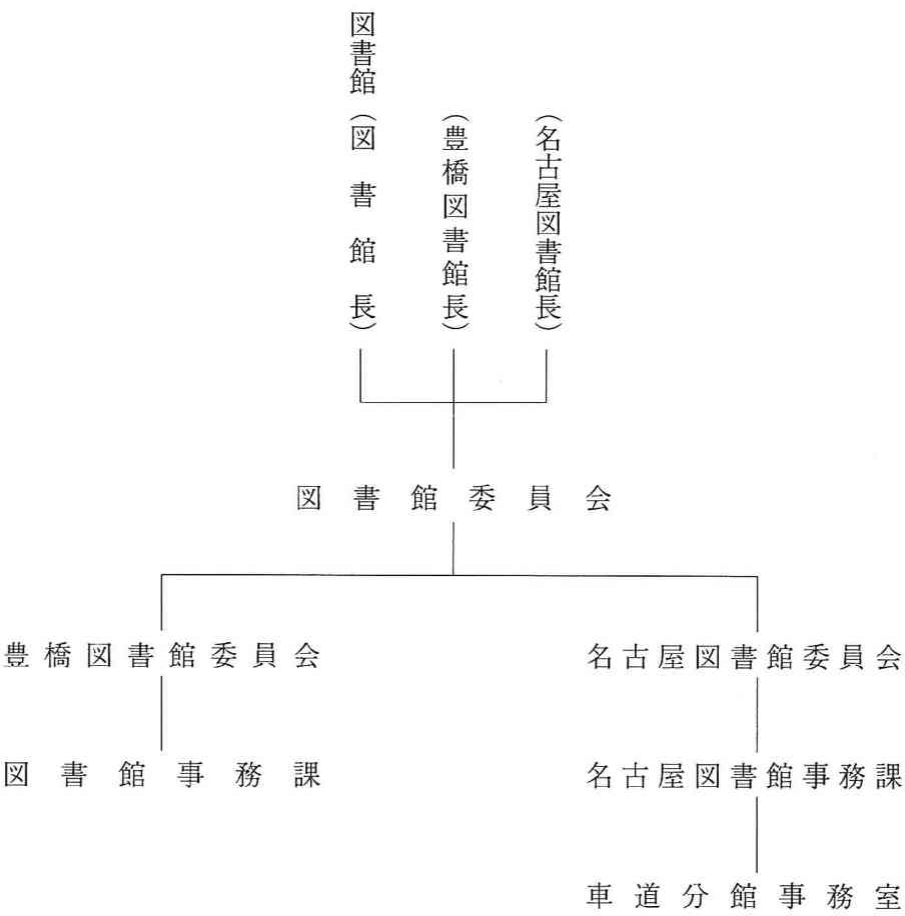

人 員

(2000. 5 . 1 現在)

| | 館長 | 課長 | 係長 (兼務) | 整 理 | 運 用 | 計 |
|------------------------|----|----|------------|---------|---------|----------|
| 豊 橋 図 書 館 | 1 | 1 | 1 | 6 | 7 ・ (1) | 15 ・ (1) |
| 名 古 屋 図 書 館 | 1 | 1 | 1 | 6 ・ (1) | 5 | 13 ・ (1) |
| 名 古 屋 図 書 館 車 道 分 館 | | | | | 2 | 2 |

() 数は嘱託

蔵書数・所蔵雑誌種類数

蔵書数（2000年3月末現在）

| 区 分 | 内 国 書 | 外 国 書 | 合 計 | 内・中国書 |
|---------|---------|---------|-----------|---------|
| 豊橋図書館 | 368,868 | 273,510 | 642,378 | 89,419 |
| 名古屋図書館 | 174,287 | 176,892 | 351,179 | 42,940 |
| 車道図書館 | 92,765 | 11,061 | 103,826 | 2,647 |
| 四 研 究 所 | 78,623 | 63,684 | 142,307 | 45,000 |
| 四 学 会 | 14,093 | 2,408 | 16,501 | 451 |
| 計 | 728,636 | 527,555 | 1,256,191 | 180,457 |

所蔵雑誌種類数（2000年3月末現在）

| 区 分 | 内国雑誌 | 外国雑誌 | 合 計 | 内・継続 |
|---------|-------|-------|--------|-------|
| 豊橋図書館 | 3,507 | 2,030 | 5,537 | 2,162 |
| 名古屋図書館 | 1,154 | 1,558 | 2,712 | 1,182 |
| 車道図書館 | 396 | 68 | 464 | 150 |
| 四 研 究 所 | 2,186 | 629 | 2,815 | 1,182 |
| 四 学 会 | 1,054 | 44 | 1,098 | 1,049 |
| 計 | 8,297 | 4,329 | 12,626 | 5,725 |

1999年度受入図書数・受入図書数の推移

受入図書数（2000年3月末現在）

| 区 分 | 内 国 書 | 外 国 書 | 合 計 | 内・中国書 |
|-----------|--------|--------|--------|-------|
| 豊 橋 図 書 館 | 9,890 | 7,958 | 17,848 | 1,974 |
| 名古屋図書館 | 9,382 | 4,526 | 13,908 | 1,693 |
| 車 道 図 書 館 | 2,642 | 3 | 2,645 | 0 |
| 四 研 究 所 | 5,121 | 1,958 | 7,079 | 1,581 |
| 四 学 会 | 623 | 257 | 880 | 36 |
| 計 | 27,658 | 14,702 | 42,360 | 5,284 |

受入図書数の推移

| 区 分 | 1994 | 1995 | 1996 | 1997 | 1998 | 1999 |
|-------------|------------------|------------------|------------------|------------------|------------------|------------------|
| 豊 橋 (指数) | 13,428 (1.00) | 12,828 (0.96) | 13,892 (1.03) | 15,413 (1.15) | 13,746 (1.02) | 17,848 (1.33) |
| 名古屋 (指数) | 10,910 (1.00) | 13,857 (1.27) | 39,425 (3.61) | 14,099 (1.29) | 11,556 (1.06) | 13,908 (1.27) |
| 車 道 (指数) | 2,091 (1.00) | 2,164 (1.03) | 2,610 (1.25) | 2,544 (1.22) | 2,288 (1.09) | 2,645 (1.26) |
| 四 研 (指数) | 4,292 (1.00) | 5,537 (1.29) | 5,409 (1.26) | 6,121 (1.43) | 8,235 (1.92) | 7,079 (1.65) |
| 四学会 (指数) | 237 (1.00) | 554 (2.34) | 1,903 (8.03) | 953 (4.02) | 815 (3.43) | 880 (3.71) |
| 計 | 30,958 | 34,940 | 63,239 | 39,130 | 36,640 | 42,360 |

1999年図書費決算額

| 区 分 | 予算額(図+消) | 決 算 額 | | |
|---------|-------------|-------------|-------------|-------------|
| | | 図 書 費 | 消耗資料費 | 合 計 |
| 図 書 館 | 269,204,000 | 149,173,940 | 116,282,081 | 265,456,021 |
| 国 研 | 11,520,000 | 6,568,147 | 4,949,321 | 11,517,468 |
| 中 産 研 | 7,808,000 | 6,502,957 | 1,493,346 | 7,996,303 |
| 郷 土 研 | 11,276,000 | 6,239,707 | 5,078,955 | 11,318,662 |
| 経 総 研 | 9,074,242 | 4,199,998 | 4,874,244 | 9,074,242 |
| 法 学 会 | 5,249,000 | 1,488,724 | 3,457,860 | 4,946,584 |
| 経 済 学 会 | 7,480,000 | 3,071,310 | 2,795,633 | 5,866,943 |
| 経 営 学 会 | 3,930,000 | 1,461,234 | 1,366,169 | 2,827,403 |
| 現 中 学 会 | 10,000 | 6,569 | 0 | 6,569 |
| 計 | 325,551,242 | 178,712,586 | 140,297,609 | 319,010,195 |

2000年度図書費予算額

| 区 分 | 図 書 費 | 消耗資料費 | 合 計 |
|---------|-------------|-------------|-------------|
| 図 書 館 | 163,372,000 | 77,670,000 | 241,042,000 |
| 国 研 | 6,570,000 | 4,950,000 | 11,520,000 |
| 中 産 研 | 5,578,000 | 2,280,000 | 7,858,000 |
| 郷 土 研 | 5,035,000 | 5,100,000 | 10,135,000 |
| 経 総 研 | 4,198,000 | 4,897,000 | 9,095,000 |
| 法 学 会 | 1,940,000 | 2,906,000 | 4,846,000 |
| 経 済 学 会 | 4,000,000 | 3,220,000 | 7,220,000 |
| 経 営 学 会 | 1,200,000 | 1,317,000 | 2,517,000 |
| 現 中 学 会 | 60,000 | 10,000 | 70,000 |
| 計 | 191,953,000 | 102,350,000 | 294,303,000 |

図書館図書費予算・決算の推移

| 区 分 | 予 算 | 指 数 | 決 算 | 指 数 |
|--------|-------------|------|-------------|------|
| 1994年度 | 235,767,000 | 1.00 | 206,618,232 | 1.00 |
| 1995年度 | 283,964,000 | 1.20 | 245,649,284 | 1.19 |
| 1996年度 | 300,762,000 | 1.28 | 278,141,815 | 1.35 |
| 1997年度 | 290,878,000 | 1.23 | 269,090,488 | 1.30 |
| 1998年度 | 260,673,000 | 1.11 | 243,593,696 | 1.18 |
| 1999年度 | 269,204,000 | 1.14 | 265,456,021 | 1.28 |
| 2000年度 | 241,042,000 | 1.02 | — | — |

施設（豊橋図書館）

2000. 4現在

| 区 分 | 延 面 積 | 収容能力 | 配 架 数 | 座 席 数 |
|------------------------|------------------------|----------|------------|--------|
| （総延面積） | （7,900m ² ） | | | （計802） |
| ガイダンスルーム （1 F） | 51m ² | | | 32 |
| 参 考 図 書 室 （ブラウジング含） | 414m ² | 14,400冊 | 8,770冊 | 90 |
| メディア・AVコーナー | 140m ² | | | 42 |
| 開架図書室 2（2 F） | 1,038m ² | 76,950冊 | 87,600冊 | 257 |
| 自 習 室 | 174m ² | | | 120 |
| グループ学習室 1 | 30m ² | | | 20 |
| グループ学習室 2 | 27m ² | | | 20 |
| 雑 誌 コ ー ナ ー | 104m ² | 381種 | 325種 | 38 |
| 開架図書室 3（3 F） | 558m ² | 41,700冊 | 36,330冊 | 133 |
| 第 1 書 庫（5 F） | 2,417m ² | 477,000冊 | } 509,700冊 | 20 |
| 第 2 書 庫（3 F） | 554m ² | 183,000冊 | | 30 |

施設（名古屋図書館・車道分館）

2000. 4現在

| | 区 分 | 延 面 積 | 収容能力 | 配 架 数 | 座 席 数 |
|----------------------------|------------------------|------------------------|----------|------------|--------|
| 名 古 屋 図 書 館 | (総延面積) | (7,978m ²) | | | (計578) |
| | 書 庫 (1F 1層) | 1,390m ² | 240,000冊 | } 263,220冊 | 36 |
| | 書 庫 (1F 2層) | 1,382m ² | 296,000冊 | | 96 |
| | 新着雑誌コーナー(2層) | | 441種 | 280種 | |
| | 開 架 室 (1 F) | 942m ² | 100,000冊 | 77,860冊 | 144 |
| | メ デ ィ ア ゾ ー ン | 976m ² | | | |
| | 参 考 図 書 室 (2 F) | 682m ² | 15,000冊 | 10,100冊 | 142 |
| | 自 習 室 (3 F) | 325m ² | | | 130 |
| | 多 目 的 学 習 室 1 (3 F) | 49m ² | | | 16 |
| | 多 目 的 学 習 室 2 (3 F) | 43m ² | | | 14 |
| | マ イ ク ロ 室 (3 F) | 69m ² | | | |
| 車 道 分 館 | (総延面積) | (1,038m ²) | | | (計109) |
| | 一 般 閱 覧 室 (1 F) | 59m ² | | | 34 |
| | 開 架 閱 覧 室 (3 F) | 138m ² | 5,700冊 | } 103,826冊 | 65 |
| | 書 庫〈開架式〉(1・2F) | 336m ² | 65,400冊 | | 10 |
| | 書 庫〈閉架式〉(2 F) | 40m ² | 2,850冊 | | |
| | 一 号 館 書 庫 | 90m ² | 9,850冊 | | |
| | 新着雑誌コーナー | | 180種 | 150種 | |

図書館施設概要（豊橋図書館）

1F

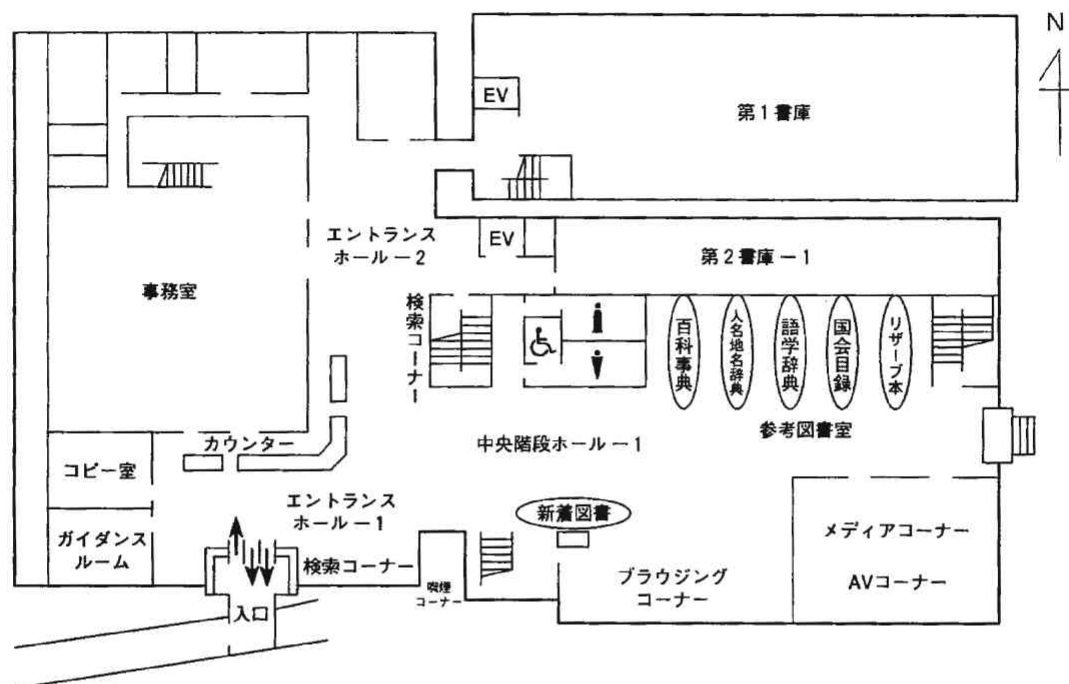

2F

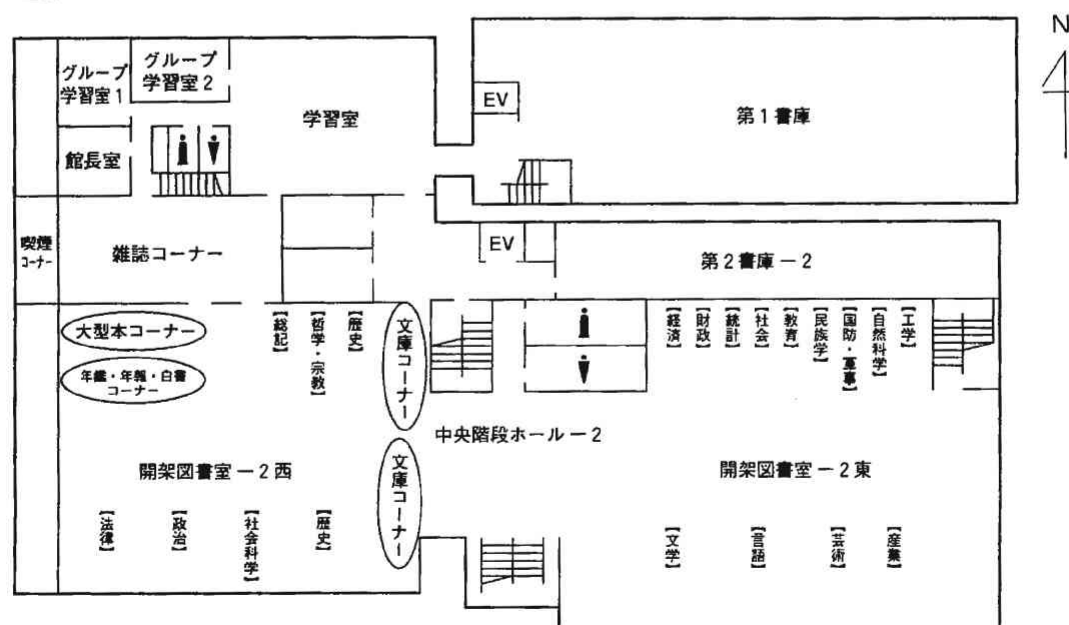

3F

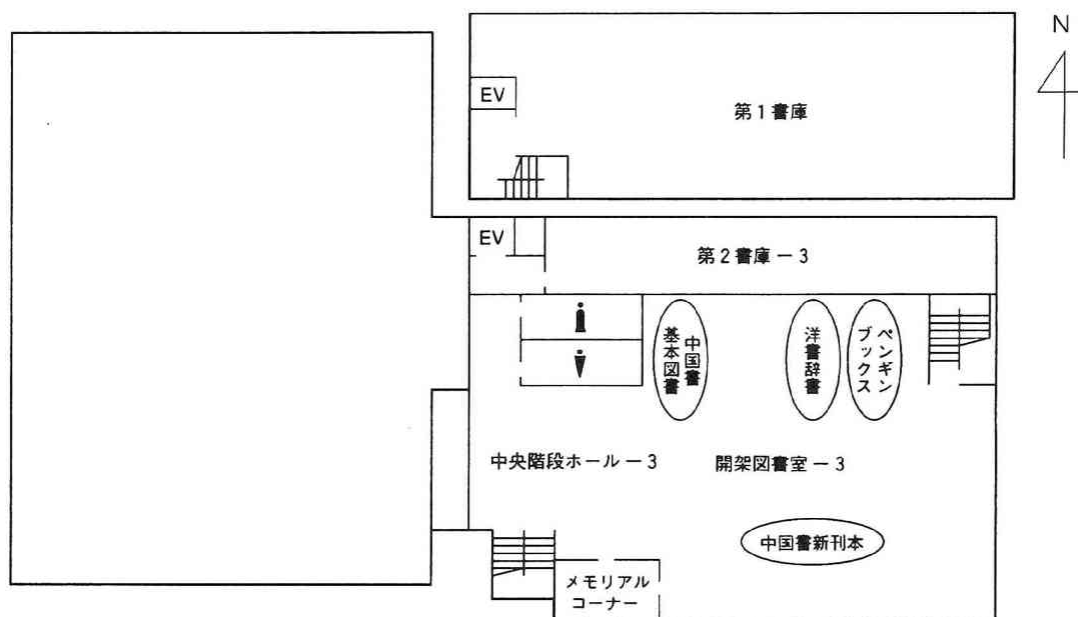

(豊橋図書館第1書庫案内図)

1F

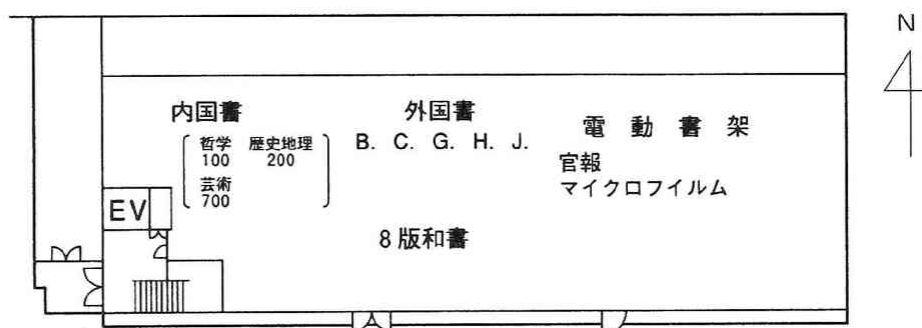

2F



3F

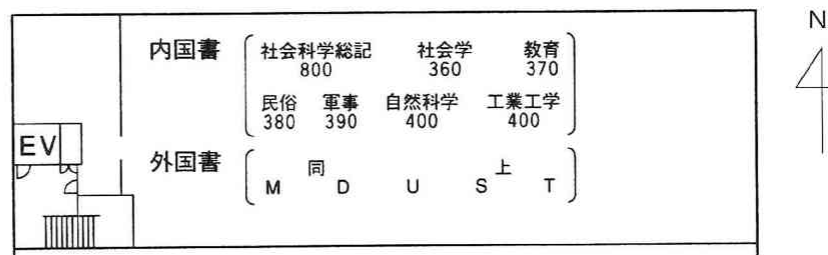

4F

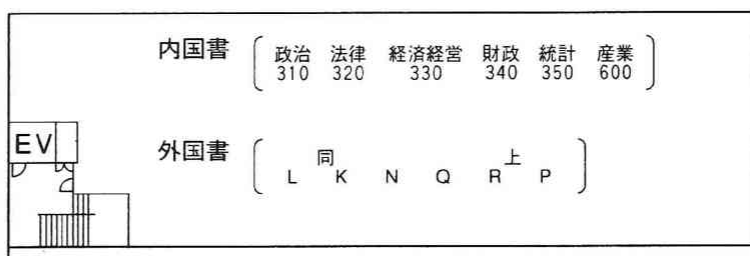

5F



(第2書庫)

1 F 洋書8版(0~9)

洋書年鑑類(059)

2 F 内国書(0)修論 旧分類(A~U)

外国書(A)

3 F 新聞・縮刷版

(名古屋図書館案内図)

1F 書庫1層

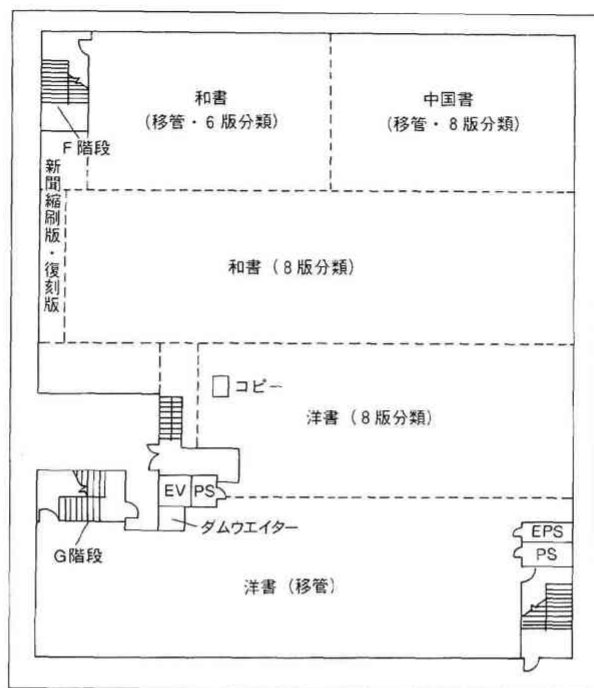

1F 書庫2層

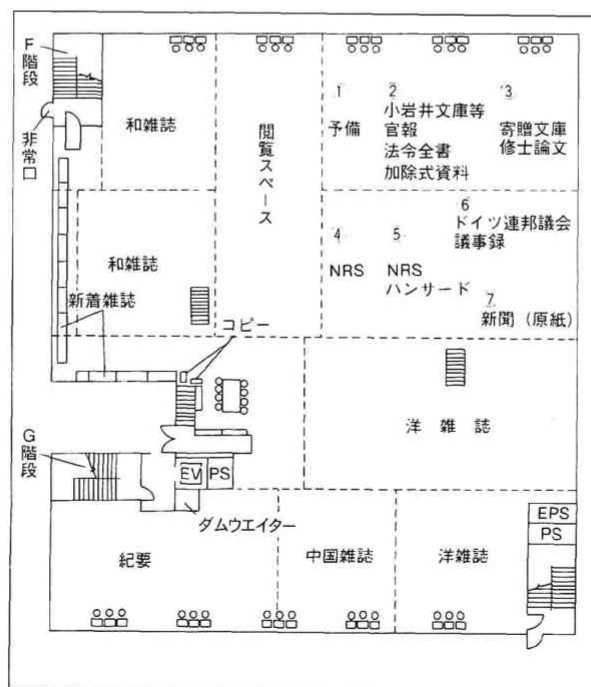

2F メディアゾーン

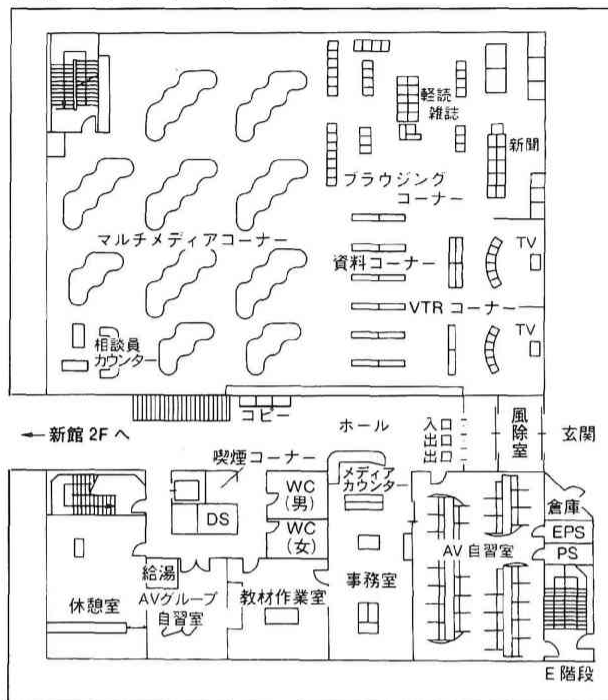

3F 自習室・学習室・マイクロ室・会議室・館長室

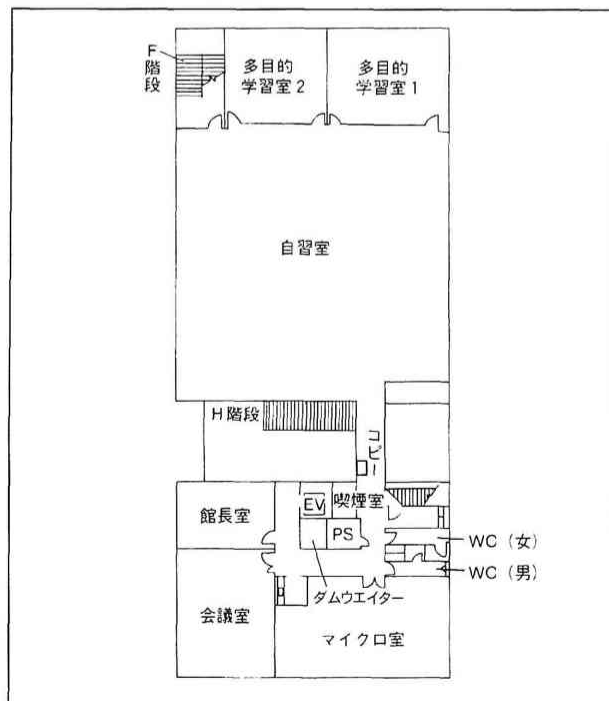

新館 1F 開架室

N
4

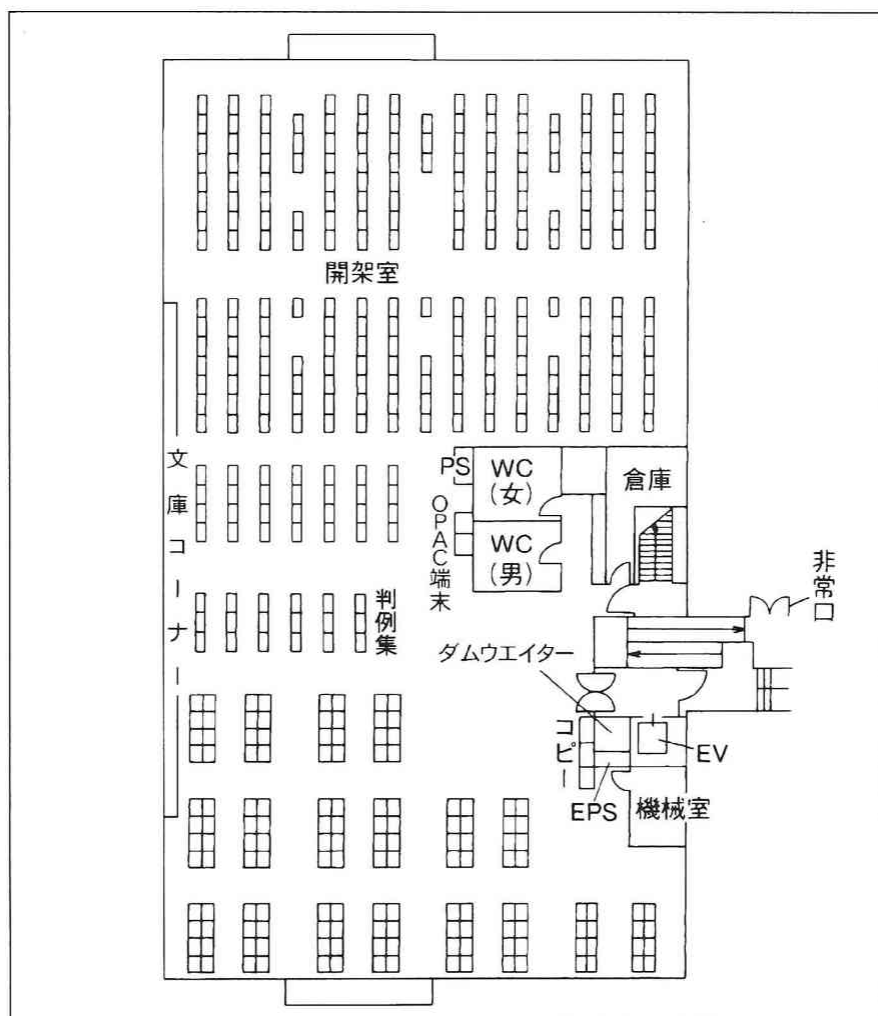

新館 2F 参考図書室・事務室

N
4

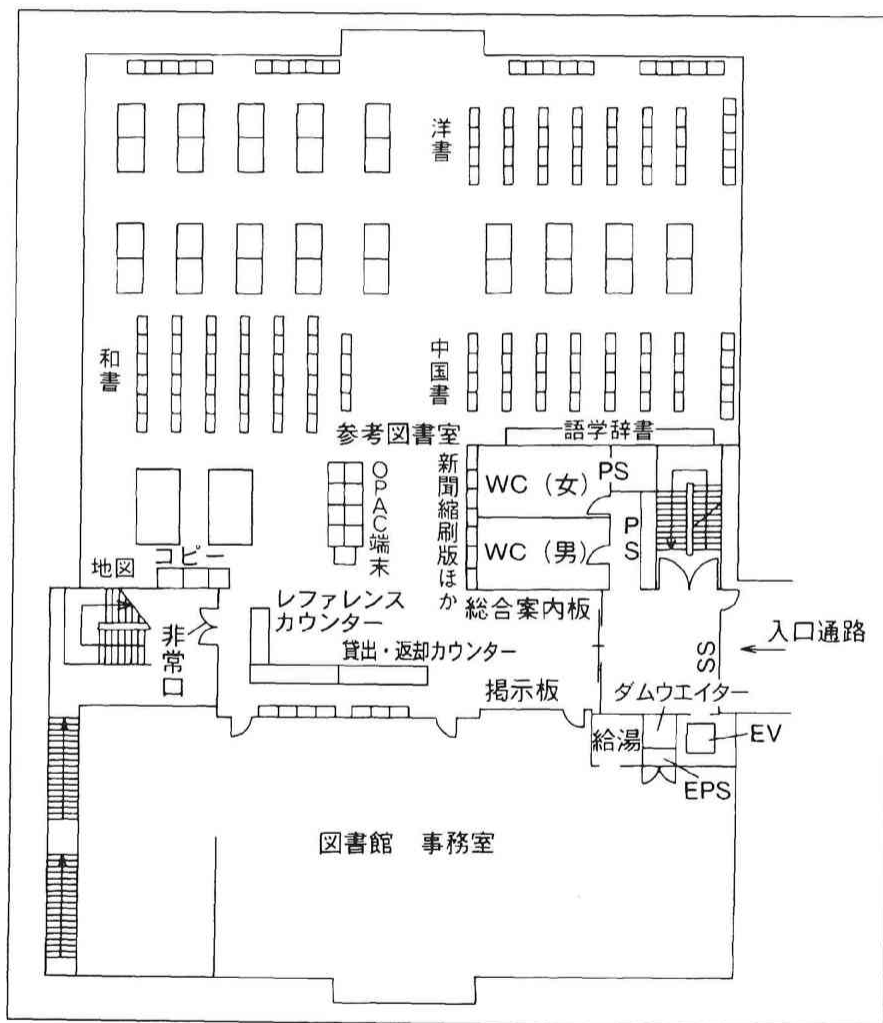

(名古屋図書館車道分館案内図)

1F

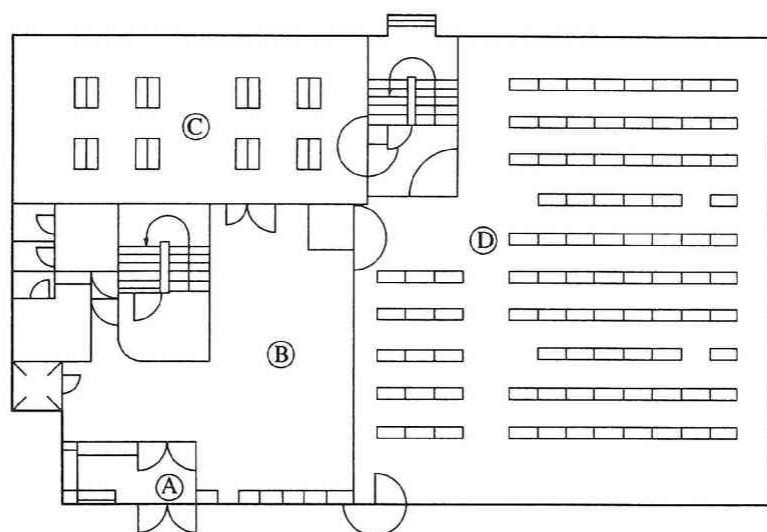

2F

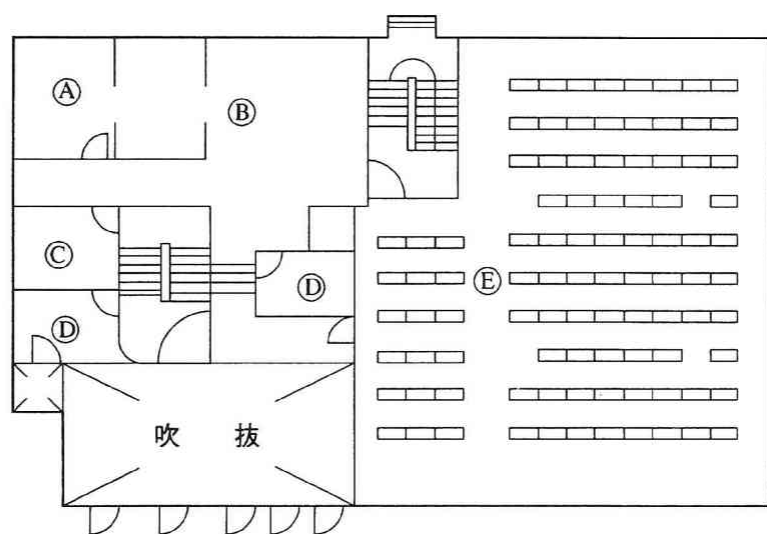

3F

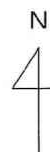
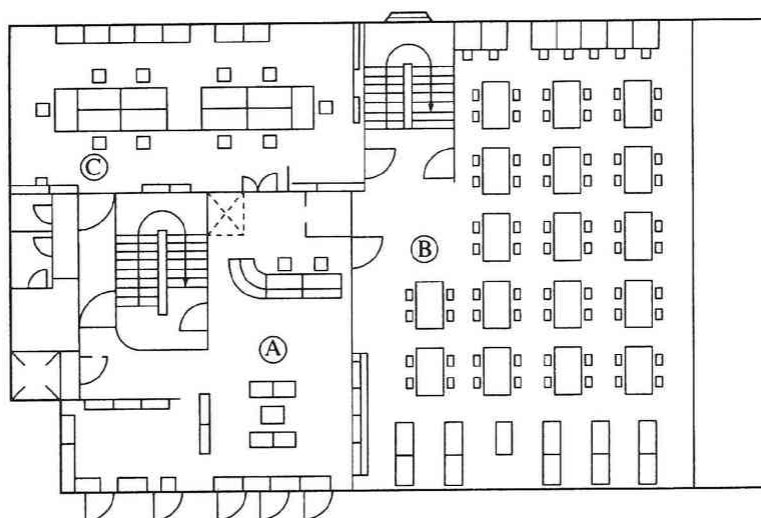

- 1F ① 玄関ホール
② ロビー
③ 一般閲覧室

- ④ 第2書庫（開架式）
人文科学・自然科学
社会科学（統計～軍事）
新書・文庫コーナー

- 2F ① 会議室
② 書庫（閉架式）
和雑誌・紀要・新聞
③ 湯沸室
④ 更衣室

- ⑤ 第1書庫（開架式）
社会科学（政治・法律・経済・財政・労働）
和雑誌（政治・法律・経済・財政・労働）
判例・法令集コーナー
1号館書庫
和書・洋書・中国書・雑誌

- 3F ① 目録室・ロビー
② 接架閲覧室
参考図書・新着雑誌・大型本
③ 事務室

備 品（豊橋図書館）

| | |
|---------------------------------|-----|
| 電子複写機 | 7台 |
| マイクロリーダープリンタ | 2台 |
| 電動断裁機 | 1台 |
| 製本機 | 1台 |
| OHPセット | 1台 |
| 端末機 利用者検索用 | 10台 |
| CD-ROM専用 | 2台 |
| メディアコーナー自習用 | 20台 |
| VHSビデオデッキ | 3台 |
| マルチディスクプレーヤー（8ミリ、VHS、DVD、ビデオCD） | 10台 |
| ユニバーサルビデオデッキ（DVD、CD、ビデオCD） | 2台 |

備 品 (名古屋図書館・車道分館)

| | | |
|----------------------------|--------------------------------|-----|
| 名 古 屋 図 書 館 | 電子複写機 (カード式) | 12台 |
| | (コイン式) | 1台 |
| | マイクロリーダープリンター (フィッシュ専用) | 1台 |
| | (フィッシュ、フィルム兼用) | 1台 |
| | 電動断裁機 | 1台 |
| | 簡易製本機 | 1台 |
| | OHPセット | 1台 |
| | スライド映写機 | 1台 |
| | 端末機 利用者検索用 | 10台 |
| | メディアゾーン自習用 (中文Windows用含む) | 50台 |
| | (AVマルチ機能付端末 + VHSビデオデッキ) | 20台 |
| | 教材作成用 (AVマルチ機能付端末 + VHSビデオデッキ) | 2台 |
| | テレビ | 3台 |
| | 高速カセットプリンター | 1台 |
| | カセットテープデッキ | 32台 |
| | VHSビデオデッキ | 11台 |
| | βビデオデッキ | 1台 |
| | ユニバーサルビデオデッキ | 4台 |
| | ダブルビデオデッキ (8ミリ + VHS) | 5台 |
| | LDプレーヤー | 9台 |
| 車 道 分 館 | マルチディスクプレーヤー (CD + LD) | 6台 |
| | (8ミリ + VHS + LD) | 1台 |
| | 電子複写機 | 1台 |
| | 利用者検索用端末 | 3台 |
| | ビデオセット (テレビ + VHSビデオデッキ) | 1台 |

1999年度利用状況

豊橋図書館（開館276日）

| 区 分 | | 学 生 | 院 生 | 教職員・その他 | 計 |
|-------------|-----|-----------|-------|-----------|-----------|
| 入 館 者 数 | | — | — | — | 371,220 |
| 帯 出 件 数 | | 26,710 | 2,171 | 3,233 | 32,114 |
| 帯 出 冊 数 | | 57,485 | 6,721 | 9,884 | 74,090 |
| 文 献 複 写 枚 数 | | 395,496 枚 | | 122,794 枚 | 518,290 枚 |
| 相互利用 件 数 | 依 頼 | 580 件 | | | |
| | 受 付 | 423 件 | | | |

名古屋図書館（開館274日）

| 区 分 | | 学 生 | 院 生 | 教職員・その他 | 計 |
|-------------|-----|-----------|-------|----------|-----------|
| 入 館 者 数 | | — | — | — | 413,152 |
| 帯 出 件 数 | | 17,307 | 1,348 | 2,140 | 20,795 |
| 帯 出 冊 数 | | 37,102 | 4,799 | 5,827 | 47,728 |
| 文 献 複 写 枚 数 | | 375,859 枚 | | 38,339 枚 | 414,198 枚 |
| 相互利用 件 数 | 依 頼 | 294 件 | | | |
| | 受 付 | 181 件 | | | |

車道分館（開館276日）

| 区 分 | | 学 生 | 院 生 | 教職員・その他 | 計 |
|-------------|-----|----------|-----|---------|--------|
| 入 館 者 数 | | — | — | — | 27,646 |
| 帯 出 件 数 | | 3,346 | 111 | 862 | 4,319 |
| 帯 出 冊 数 | | 7,673 | 333 | 1,815 | 9,821 |
| 文 献 複 写 枚 数 | | 51,896 枚 | | | |
| 相互利用 件 数 | 依 頼 | 1 件 | | | |
| | 受 付 | 16 件 | | | |

最近 5 年間の利用状況推移 1995～1999（平成 7 ～11）年度

・ 入館者数

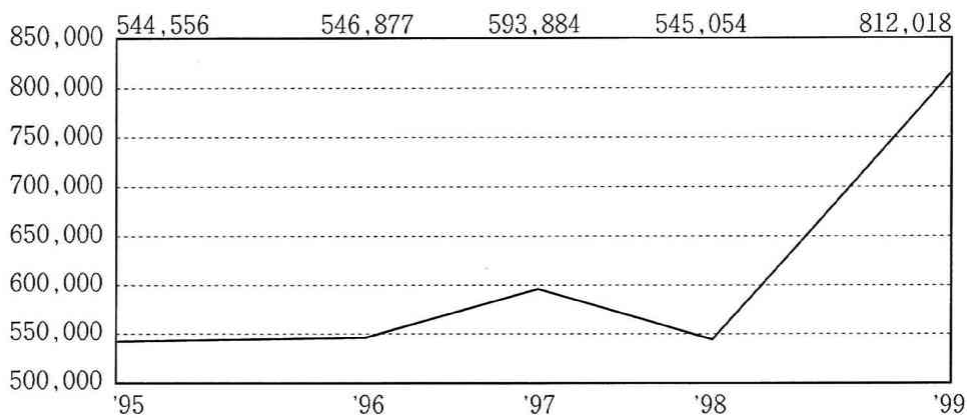

・ 帯出冊数

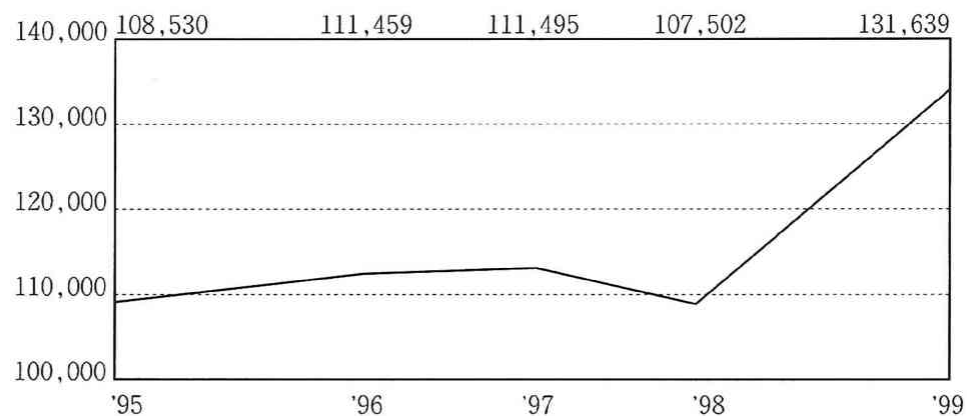

・ 相互利用件数

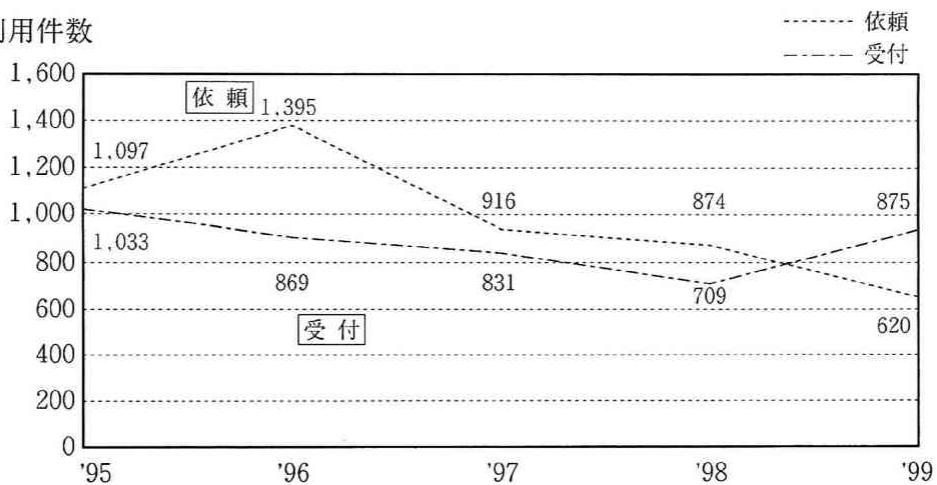

資料1 1999(平成11)年度 学部・所管別受入統計表

2000年3月31日現在 単位：冊

| 区分 | 所管 学科 | | 豊 橋 図 書 館 | | | | 名 古 屋 図 書 館 | | | | (名) 車 道 分 館 | | | |
|------------------|-------------------|-------------------|-----------|-------|-------|--------|-------------|-------|-------|--------|---------------|-------|------|-------|
| | | | 内 | 外(中) | 外(洋) | 計 | 内 | 外(中) | 外(洋) | 計 | 内 | 外(中) | 外(洋) | 計 |
| 基礎 基本 教育 | 人 文 学 科 関 係 | | 2,289 | 17 | 72 | 2,378 | 2,382 | 4 | 229 | 2,615 | 809 | 0 | 1 | 810 |
| | 社 会 学 科 関 係 | | 1,870 | 74 | 41 | 1,985 | 1,214 | 1 | 129 | 1,344 | 361 | 0 | 0 | 361 |
| | 自 然 学 科 関 係 | | 470 | 9 | 14 | 493 | 690 | 0 | 55 | 745 | 187 | 0 | 0 | 187 |
| | 外 国 語 関 係 | | 208 | 31 | 177 | 416 | 235 | 166 | 350 | 751 | 29 | 0 | 0 | 29 |
| | 保 健 体 育 関 係 | | 65 | 0 | 1 | 66 | 64 | 0 | 32 | 96 | 5 | 0 | 0 | 5 |
| | 合 計 | | 4,902 | 131 | 305 | 5,338 | 4,585 | 171 | 795 | 5,551 | 1,391 | 0 | 1 | 1,392 |
| 専 門 教 育 | 法 学 部 | | | | | | 1,719 | 24 | 926 | 2,669 | 1,156 | 0 | 2 | 1,158 |
| | 経 済 学 部 | | 1,085 | 216 | 819 | 2,120 | | | | | | | | |
| | 経 営 学 部 | | | | | | 1,353 | 5 | 409 | 1,767 | 0 | 0 | 0 | 0 |
| | 現 代 中 国 学 部 | | | | | | 1,099 | 1,664 | 105 | 2,868 | 0 | 0 | 0 | 0 |
| | 国際コミュニケーション学部 | | 428 | 177 | 3,267 | 3,872 | | | | | | | | |
| | 計 | | 1,513 | 393 | 4,086 | 5,992 | 4,171 | 1,693 | 1,440 | 7,304 | 1,156 | 0 | 2 | 1,158 |
| | 文 学 部 | 哲 学 科 | 169 | 420 | 90 | 679 | | | | | | | | |
| | | 社 会 学 科 | 443 | 1 | 132 | 576 | | | | | | | | |
| | | 史 学 科 | 819 | 284 | 34 | 1,137 | | | | | | | | |
| | | 日本・中国文学科 欧米文学科 | 1,136 | 847 | 1,093 | 3,076 | | | | | | | | |
| | | 計 | 2,567 | 1,552 | 1,349 | 5,468 | | | | | | | | |
| | 短 大 | 生 活 科 | 194 | 1 | 31 | 226 | | | | | | | | |
| | | 文 科 | (文学部と共用) | | | | | | | | | | | |
| | | 専門教育関係合計 | | 4,274 | 1,946 | 5,466 | 11,686 | 4,171 | 1,693 | 1,440 | 7,304 | 1,156 | 0 | 2 |
| | 教 職 ・ 司 書 関 係 | | 714 | 28 | 82 | 824 | 626 | 0 | 427 | 1,053 | 95 | 0 | 0 | 95 |
| | 専門・教職・司書関係 合 計 | | 4,988 | 1,974 | 5,548 | 12,510 | 4,797 | 1,693 | 1,867 | 8,357 | 1,251 | 0 | 2 | 1,253 |
| | 総 計 | | 9,890 | 2,105 | 5,853 | 17,848 | 9,382 | 1,864 | 2,662 | 13,908 | 2,642 | 0 | 3 | 2,645 |

| 図書館 合計 | | | | 4 研 究 所 | | | | 4 学 会 | | | | 総 合 計 | | | |
|----------|-------|-------|--------|---------|-------|------|-------|----------|------|------|-----|----------|-------|-------|--------|
| 内 | 外(中) | 外(洋) | 計 | 内 | 外(中) | 外(洋) | 計 | 内 | 外(中) | 外(洋) | 計 | 内 | 外(中) | 外(洋) | 計 |
| 5,480 | 21 | 302 | 5,803 | | | | | | | | | 5,480 | 21 | 302 | 5,803 |
| 3,445 | 75 | 170 | 3,690 | | | | | | | | | 3,445 | 75 | 170 | 3,690 |
| 1,347 | 9 | 69 | 1,425 | | | | | | | | | 1,347 | 9 | 69 | 1,425 |
| 472 | 197 | 527 | 1,196 | | | | | | | | | 472 | 197 | 527 | 1,196 |
| 134 | 0 | 33 | 167 | | | | | | | | | 134 | 0 | 33 | 167 |
| 10,878 | 302 | 1,101 | 12,281 | | | | | | | | | 10,878 | 302 | 1,101 | 12,281 |
| 2,875 | 24 | 928 | 3,827 | 278 | 1,324 | 40 | 1,642 | 441 | 0 | 28 | 469 | 3,594 | 1,348 | 996 | 5,938 |
| 1,085 | 216 | 819 | 2,120 | 943 | 183 | 15 | 1,141 | 138 | 18 | 142 | 298 | 2,166 | 417 | 976 | 3,559 |
| 1,353 | 5 | 409 | 1,767 | 1,106 | 32 | 318 | 1,456 | 23 | 0 | 51 | 74 | 2,482 | 37 | 778 | 3,297 |
| 1,099 | 1,664 | 105 | 2,868 | 0 | 0 | 0 | 0 | 21 | 18 | 0 | 39 | 1,120 | 1,682 | 105 | 2,907 |
| 428 | 177 | 3,267 | 3,872 | 71 | 0 | | 71 | | | | | 499 | 177 | 3,267 | 3,943 |
| 6,840 | 2,086 | 5,528 | 14,454 | 2,398 | 1,539 | 373 | 4,310 | 623 | 36 | 221 | 880 | 9,861 | 3,661 | 6,122 | 19,644 |
| 169 | 420 | 90 | 679 | 0 | 0 | 0 | 0 | | | | | 169 | 420 | 90 | 679 |
| 443 | 1 | 132 | 576 | 1,572 | 21 | 0 | 1,593 | | | | | 2,015 | 22 | 132 | 2,169 |
| 819 | 284 | 34 | 1,137 | 1,151 | 21 | 4 | 1,176 | | | | | 1,970 | 305 | 38 | 2,313 |
| 1,136 | 847 | 1,093 | 3,076 | 0 | 0 | 0 | 0 | | | | | 1,136 | 847 | 1,093 | 3,076 |
| 2,567 | 1,552 | 1,349 | 5,468 | 2,723 | 42 | 4 | 2,769 | | | | | 5,290 | 1,594 | 1,353 | 8,237 |
| 194 | 1 | 31 | 226 | | | | | | | | | 194 | 1 | 31 | 226 |
| (文学部と共用) | | | | | | | | (文学部と共用) | | | | (文学部と共用) | | | |
| 9,601 | 3,639 | 6,908 | 20,148 | 5,121 | 1,581 | 377 | 7,079 | 623 | 36 | 221 | 880 | 15,345 | 5,256 | 7,506 | 28,107 |
| 1,435 | 28 | 509 | 1,972 | 0 | 0 | 0 | 0 | 0 | 0 | 0 | 0 | 1,435 | 28 | 509 | 1,972 |
| 11,036 | 3,667 | 7,417 | 22,120 | 5,121 | 1,581 | 377 | 7,079 | 623 | 36 | 221 | 880 | 16,780 | 5,284 | 8,015 | 30,079 |
| 21,914 | 3,969 | 8,518 | 34,401 | 5,121 | 1,581 | 377 | 7,079 | 623 | 36 | 221 | 880 | 27,658 | 5,586 | 9,116 | 42,360 |

注：文学会、国際コミュニケーション学会を除く

資料2 1999(平成11)年度 学部・所管別蔵書統計表

| 区分 | 学科 | 所管 | | | | 豊橋図書館 | | | | 名古屋図書館 | | | | (名)車道分館 | | | |
|-----------------------|---------------|----------|--------|---------|---------|---------|--------|---------|---------|--------|-------|-------|---------|---------|------|------|---|
| | | 内 | 外(中) | 外(洋) | 計 | 内 | 外(中) | 外(洋) | 計 | 内 | 外(中) | 外(洋) | 計 | 内 | 外(中) | 外(洋) | 計 |
| 基礎 基本 教育 | 人文科学関係 | 34,389 | 2,388 | 5,168 | 41,945 | 29,244 | 560 | 6,189 | 35,993 | 21,654 | 1,605 | 952 | 24,211 | | | | |
| | 社会科学関係 | 29,291 | 905 | 3,436 | 33,632 | 30,049 | 61 | 3,405 | 33,515 | 12,086 | 202 | 449 | 12,737 | | | | |
| | 自然科学関係 | 12,541 | 454 | 3,485 | 16,480 | 11,791 | 3 | 1,621 | 13,415 | 6,247 | 59 | 180 | 6,486 | | | | |
| | 外国語関係 | 6,508 | 4,093 | 16,686 | 27,287 | 4,020 | 2,591 | 8,112 | 14,723 | 1,983 | 567 | 626 | 3,176 | | | | |
| | 保健体育関係 | 5,822 | 102 | 1,150 | 7,074 | 2,387 | 1 | 927 | 3,315 | 391 | 0 | 39 | 430 | | | | |
| | 合 計 | 88,551 | 7,942 | 29,925 | 126,418 | 77,491 | 3,216 | 20,254 | 100,961 | 42,361 | 2,433 | 2,246 | 47,040 | | | | |
| 専 門 教 育 部 | 法 学 部 | | | | | 54,438 | 183 | 64,678 | 119,299 | 42,054 | 120 | 3,479 | 45,653 | | | | |
| | 経 済 学 部 | 70,189 | 8,522 | 51,029 | 129,740 | | | | | | | | | | | | |
| | 経 営 学 部 | | | | | 35,198 | 21 | 43,369 | 78,588 | | | | | | | | |
| | 現代中国学部 | | | | | 4,162 | 39,520 | 4,249 | 47,931 | | | | | | | | |
| | 国際コミュニケーション学部 | 22,048 | 425 | 9,724 | 32,197 | | | | | | | | | | | | |
| | 計 | 92,237 | 8,947 | 60,753 | 161,937 | 93,798 | 39,724 | 112,296 | 245,818 | 42,054 | 120 | 3,479 | 45,653 | | | | |
| | 哲 学 科 | 17,827 | 19,535 | 11,407 | 48,769 | | | | | | | | | | | | |
| | 社 会 学 科 | 14,741 | 393 | 11,935 | 27,069 | | | | | | | | | | | | |
| | 史 学 科 | 45,104 | 12,230 | 6,861 | 64,195 | | | | | | | | | | | | |
| | 日本・中国文学科 | 74,657 | 39,602 | 54,462 | 168,721 | | | | | | | | | | | | |
| | 欧米文学科 | | | | | | | | | | | | | | | | |
| | 計 | 152,329 | 71,760 | 84,665 | 308,754 | | | | | | | | | | | | |
| | 短 生 活 科 | 15,376 | 42 | 1,976 | 17,394 | | | | | | | | | | | | |
| | 大 文 科 | (文学部と共用) | | | | | | | | | | | | | | | |
| | 専門教育関係合計 | 259,942 | 80,749 | 147,394 | 488,085 | 93,798 | 39,724 | 112,296 | 245,818 | 42,054 | 120 | 3,479 | 45,653 | | | | |
| 教職・司書関係 | | 20,375 | 728 | 6,772 | 27,875 | 2,998 | 0 | 1,402 | 4,400 | 8,350 | 94 | 2,689 | 11,133 | | | | |
| 専門・教職・司書関係計 | | 280,317 | 81,477 | 154,166 | 515,960 | 96,796 | 39,724 | 113,698 | 250,218 | 50,404 | 214 | 6,168 | 56,786 | | | | |
| 総 計 | | 368,868 | 89,419 | 184,091 | 642,378 | 174,287 | 42,940 | 133,952 | 351,179 | 92,765 | 2,647 | 8,414 | 103,826 | | | | |

2000年3月31日現在 単位：冊

| 図書館 合計 | | | | 4 研 究 所 | | | | 4 学 会 | | | | 総 合 計 | | | |
|----------|---------|---------|-----------|---------|--------|--------|---------|--------|------|-------|--------|----------|---------|---------|-----------|
| 内 | 外(中) | 外(洋) | 計 | 内 | 外(中) | 外(洋) | 計 | 内 | 外(中) | 外(洋) | 計 | 内 | 外(中) | 外(洋) | 計 |
| 85,287 | 4,553 | 12,309 | 102,149 | | | | | | | | | 85,287 | 4,553 | 12,309 | 102,149 |
| 71,426 | 1,168 | 7,290 | 79,884 | | | | | | | | | 71,426 | 1,168 | 7,290 | 79,884 |
| 30,579 | 516 | 5,286 | 36,381 | | | | | | | | | 30,579 | 516 | 5,286 | 36,381 |
| 12,511 | 7,251 | 25,424 | 45,186 | | | | | | | | | 12,511 | 7,251 | 25,424 | 45,186 |
| 8,600 | 103 | 2,116 | 10,819 | | | | | | | | | 8,600 | 103 | 2,116 | 10,819 |
| 208,403 | 13,591 | 52,425 | 274,419 | | | | | | | | | 208,403 | 13,591 | 52,425 | 274,419 |
| 96,492 | 303 | 68,157 | 164,952 | 4,183 | 32,044 | 8,372 | 44,599 | 8,558 | 0 | 409 | 8,967 | 109,233 | 32,347 | 76,938 | 218,518 |
| 70,189 | 8,522 | 51,029 | 129,740 | 19,576 | 6,061 | 1,687 | 27,324 | 4,060 | 200 | 807 | 5,067 | 93,825 | 14,783 | 53,523 | 162,131 |
| 35,198 | 21 | 43,369 | 78,588 | 22,981 | 6,795 | 8,598 | 38,374 | 1,393 | 0 | 741 | 2,134 | 59,572 | 6,816 | 52,708 | 119,096 |
| 4,162 | 39,520 | 4,249 | 47,931 | 0 | 0 | 0 | 0 | 82 | 251 | 0 | 333 | 4,244 | 39,771 | 4,249 | 48,264 |
| 22,048 | 425 | 9,724 | 32,197 | 79 | 0 | 0 | 79 | | | | | 22,127 | 425 | 9,724 | 32,276 |
| 228,089 | 48,791 | 176,528 | 453,408 | 46,819 | 44,900 | 18,657 | 110,376 | 14,093 | 451 | 1,957 | 16,501 | 289,001 | 94,142 | 197,142 | 580,285 |
| 17,827 | 19,535 | 11,407 | 48,769 | 0 | 0 | 0 | 0 | | | | | 17,827 | 19,535 | 11,407 | 48,769 |
| 14,741 | 393 | 11,935 | 27,069 | 13,065 | 79 | 19 | 13,163 | | | | | 27,806 | 472 | 11,954 | 40,232 |
| 45,104 | 12,230 | 6,861 | 64,195 | 18,739 | 21 | 8 | 18,768 | | | | | 63,843 | 12,251 | 6,869 | 82,963 |
| 74,657 | 39,602 | 54,462 | 168,721 | 0 | 0 | 0 | 0 | | | | | 74,657 | 39,602 | 54,462 | 168,721 |
| 152,329 | 71,760 | 84,665 | 308,754 | 31,804 | 100 | 27 | 31,931 | | | | | 184,133 | 71,860 | 84,692 | 340,685 |
| 15,376 | 42 | 1,976 | 17,394 | | | | | | | | | 15,376 | 42 | 1,976 | 17,394 |
| (文学部と共用) | | | | | | | | | | | | (文学部と共用) | | | |
| 395,794 | 120,593 | 263,169 | 779,556 | 78,623 | 45,000 | 18,684 | 142,307 | 14,093 | 451 | 1,957 | 16,501 | 488,510 | 166,044 | 283,810 | 938,364 |
| 31,723 | 822 | 10,863 | 43,408 | 0 | 0 | 0 | 0 | 0 | 0 | 0 | 0 | 31,723 | 822 | 10,863 | 43,408 |
| 427,517 | 121,415 | 274,032 | 822,964 | 78,623 | 45,000 | 18,684 | 142,307 | 14,093 | 451 | 1,957 | 16,501 | 520,233 | 166,866 | 294,673 | 981,772 |
| 635,920 | 135,006 | 326,457 | 1,097,383 | 78,623 | 45,000 | 18,684 | 142,307 | 14,093 | 451 | 1,957 | 16,501 | 728,636 | 180,457 | 347,098 | 1,256,191 |

注：文学会、国際コミュニケーション学会を除く

資料3 1999(平成11)年度 学科・所管別雑誌及び新聞種類数

〈雑誌〉 ・国際コミュニケーション学会と文学会は消費予算での購入のため統計に含めず

| 区分 | 所管 学科 | | 豊橋図書館 | | | | 名古屋図書館 | | | | (名)車道分館 | | | |
|-------------|-----------|---------------|-------|------|-------|-------|--------|------|-------|-------|---------|------|------|-----|
| | | | 内 | 外(中) | 外(洋) | 計 | 内 | 外(中) | 外(洋) | 計 | 内 | 外(中) | 外(洋) | 計 |
| 教養課程 | 一般教育関係雑誌 | 人文科学関係 | 508 | 43 | 78 | 629 | 161 | 2 | 110 | 273 | 137 | 11 | 4 | 152 |
| | | 社会科学関係 | 509 | 61 | 119 | 689 | 160 | - | 66 | 226 | 126 | 3 | 38 | 167 |
| | | 自然科学関係 | 121 | 22 | 48 | 191 | 28 | - | 13 | 41 | 16 | 1 | - | 17 |
| | 外国語関係 | 外国語関係 | 72 | 13 | 55 | 140 | 11 | 3 | 62 | 76 | 12 | 1 | 2 | 15 |
| | | 保健体育関係 | 95 | 1 | 36 | 132 | 36 | - | 16 | 52 | 3 | - | - | 3 |
| | | 合 計 | 1,305 | 140 | 336 | 1,781 | 396 | 5 | 267 | 668 | 294 | 16 | 44 | 354 |
| 専門教育関係雑誌 | 専 門 関 係 部 | 法 学 部 | | | | | 368 | - | 302 | 670 | 89 | - | 8 | 97 |
| | | 経 済 学 部 | 563 | 87 | 363 | 1,013 | | | | | | | | |
| | | 経 営 学 部 | | | | | 319 | - | 506 | 825 | | | | |
| | | 現代中国学部 | | | | | 52 | 447 | 24 | 523 | | | | |
| | | 国際コミュニケーション学部 | 164 | 3 | 54 | 221 | | | | | | | | |
| | | 計 | 727 | 90 | 417 | 1,234 | 739 | 447 | 832 | 2,018 | 89 | - | 8 | 97 |
| | 文 学 部 | 哲 学 科 | 136 | 17 | 106 | 259 | | | | | | | | |
| | | 社会学科 | 151 | 10 | 89 | 250 | | | | | | | | |
| | | 史 学 科 | 266 | 51 | 79 | 396 | | | | | | | | |
| | | 日本中国文学科・欧米文学科 | 464 | 342 | 267 | 1,073 | | | | | | | | |
| | | 計 | 1,017 | 420 | 541 | 1,978 | | | | | | | | |
| | | 短 大 | 生 活 科 | 166 | - | 10 | 176 | | | | | | | |
| | 文 科 | (文学部と共用) | | | | | | | | | | | | |
| | 専門教育関係合計 | | 1,910 | 510 | 968 | 3,388 | 739 | 447 | 832 | 2,018 | 89 | - | 8 | 97 |
| | 教職・司書関係 | | 292 | 21 | 55 | 368 | 19 | - | 7 | 26 | 13 | - | - | 13 |
| | 合 計 | | 2,202 | 531 | 1,023 | 3,756 | 758 | 447 | 839 | 2,044 | 102 | - | 8 | 110 |
| | 総 計 | | 3,507 | 671 | 1,359 | 5,537 | 1,154 | 452 | 1,106 | 2,712 | 396 | 16 | 52 | 464 |
| 継 続 中 の も の | | 1,189 | 197 | 776 | 2,162 | 492 | 168 | 522 | 1,182 | 146 | - | 4 | 150 | |

〈新聞〉

| 区 分 | 学科 | 所管 | 豊 橋 図 書 館 | | | | 名 古 屋 図 書 館 | | | | (名) 車 道 分 館 | | | |
|--------|----|---------|-----------|------|------|-----|-------------|------|------|----|-------------|------|------|----|
| | | | 内 | 外(中) | 外(洋) | 計 | 内 | 外(中) | 外(洋) | 計 | 内 | 外(中) | 外(洋) | 計 |
| 新 | 聞 | 所 蔵 | 143 | 23 | 47 | 213 | 35 | 37 | 20 | 92 | 21 | 2 | 1 | 24 |
| 継 | 続 | 中 の も の | 54 | 13 | 28 | 95 | 27 | 27 | 17 | 71 | 11 | - | 1 | 12 |

2000年3月31日現在 単位：冊

| 図書館 合計 | | | | 4 研 究 所 | | | | 4 学 会 | | | | 総 合 計 | | | |
|----------|-------|-------|-------|---------|------|------|-------|-------|------|------|-------|----------|-------|-------|--------|
| 内 | 外(中) | 外(洋) | 計 | 内 | 外(中) | 外(洋) | 計 | 内 | 外(中) | 外(洋) | 計 | 内 | 外(中) | 外(洋) | 計 |
| 806 | 56 | 192 | 1,054 | | | | | | | | | 806 | 56 | 192 | 1,054 |
| 795 | 64 | 223 | 1,082 | | | | | | | | | 795 | 64 | 223 | 1,082 |
| 165 | 23 | 61 | 249 | | | | | | | | | 165 | 23 | 61 | 249 |
| 95 | 17 | 119 | 231 | | | | | | | | | 95 | 17 | 119 | 231 |
| 134 | 1 | 52 | 187 | | | | | | | | | 134 | 1 | 52 | 187 |
| 1,995 | 161 | 647 | 2,803 | | | | | | | | | 1,995 | 161 | 647 | 2,803 |
| 457 | - | 310 | 767 | 337 | 325 | 119 | 781 | 350 | - | 2 | 352 | 1,144 | 325 | 431 | 1,900 |
| 563 | 87 | 363 | 1,013 | 278 | 72 | 24 | 374 | 342 | 16 | 12 | 370 | 1,183 | 175 | 399 | 1,757 |
| 319 | - | 506 | 825 | 468 | 7 | 74 | 549 | 340 | - | 2 | 342 | 1,127 | 7 | 582 | 1,716 |
| 52 | 447 | 24 | 523 | | | | | 22 | 10 | 2 | 34 | 74 | 457 | 26 | 557 |
| 164 | 3 | 54 | 221 | | | | | | | | | 164 | 3 | 54 | 221 |
| 1,555 | 537 | 1,257 | 3,349 | 1,083 | 404 | 217 | 1,704 | 1,054 | 26 | 18 | 1,098 | 3,692 | 967 | 1,492 | 6,151 |
| 136 | 17 | 106 | 259 | 43 | - | - | 43 | | | | | 179 | 17 | 106 | 302 |
| 151 | 10 | 89 | 250 | 552 | 2 | - | 554 | | | | | 703 | 12 | 89 | 804 |
| 266 | 51 | 79 | 396 | 346 | 4 | 2 | 352 | | | | | 612 | 55 | 81 | 748 |
| 464 | 342 | 267 | 1,073 | 160 | - | - | | | | | | 624 | 342 | 267 | 1,233 |
| 1,017 | 420 | 541 | 1,978 | 1,101 | 6 | 2 | 1,109 | | | | | 2,118 | 426 | 543 | 3,087 |
| 166 | - | 10 | 176 | | | | | | | | | 166 | - | 10 | 176 |
| (文学部と共用) | | | | | | | | | | | | (文学部と共用) | | | |
| 2,738 | 957 | 1,808 | 5,503 | 2,184 | 410 | 219 | 2,813 | 1,054 | 26 | 18 | 1,098 | 5,976 | 1,393 | 2,045 | 9,414 |
| 324 | 21 | 62 | 407 | 2 | - | - | 2 | - | - | - | - | 326 | 21 | 62 | 409 |
| 3,062 | 978 | 1,870 | 5,910 | 2,186 | 410 | 219 | 2,815 | 1,054 | 26 | 18 | 1,098 | 6,302 | 1,414 | 2,107 | 9,823 |
| 5,057 | 1,139 | 2,517 | 8,713 | 2,186 | 410 | 219 | 2,815 | 1,054 | 26 | 18 | 1,098 | 8,297 | 1,575 | 2,754 | 12,626 |
| 1,827 | 365 | 1,302 | 3,494 | 959 | 113 | 110 | 1,182 | 1,016 | 18 | 15 | 1,049 | 3,802 | 496 | 1,427 | 5,725 |

注：文学会、国際コミュニケーション学会を除く

| 図書館 合計 | | | | 4 研 究 所 | | | | 4 学 会 | | | | 総 合 計 | | | |
|--------|------|------|-----|---------|------|------|-----|-------|------|------|---|-------|------|------|-----|
| 内 | 外(中) | 外(洋) | 計 | 内 | 外(中) | 外(洋) | 計 | 内 | 外(中) | 外(洋) | 計 | 内 | 外(中) | 外(洋) | 計 |
| 199 | 62 | 68 | 329 | 19 | 54 | 29 | 102 | 5 | - | - | 5 | 223 | 116 | 97 | 436 |
| 92 | 40 | 46 | 178 | 9 | 25 | 6 | 40 | 5 | - | - | 5 | 106 | 65 | 52 | 223 |

注：文学会、国際コミュニケーション学会を除く

資料 4-1

1999 年 度 主 題 別

〈主題別蔵書構成〉

| 部 門 | | 總 記 | 哲 学 | 歴 史 | 社会科 | 法 律 | 経 済 | 財 政 | 統 計 | 社会学 | 教 育 |
|-------|---------|--------|--------|--------|---------|-------|--------|-------|-------|--------|--------|
| N D C | | 0 A | 1 B.C | 2 H.J | 30-31 L | 32 K | 33 N | 34 Q | 35 R | 36 M | 37 D |
| 内 国 書 | 冊 数 | 23,455 | 21,356 | 41,074 | 18,331 | 7,585 | 26,226 | 3,100 | 3,553 | 18,049 | 14,921 |
| | 比 率 (%) | 6.4 | 5.8 | 11.1 | 5.0 | 2.0 | 7.1 | 0.8 | 1.0 | 4.9 | 4.0 |
| 外 国 書 | 冊 数 | 45,712 | 24,426 | 30,603 | 9,071 | 1,925 | 24,812 | 2,997 | 4,187 | 21,537 | 2,248 |
| | | 21,461 | 8,289 | 16,271 | 1,347 | 693 | 1,556 | 125 | 372 | 1,902 | 597 |
| | 比 率 (%) | 16.7 | 8.9 | 11.2 | 3.3 | 0.7 | 9.0 | 1.1 | 1.5 | 7.9 | 0.8 |
| | | 24.0 | 9.3 | 18.2 | 1.5 | 0.8 | 1.7 | 0.1 | 0.4 | 2.1 | 0.7 |
| 合 計 | | 69,167 | 45,782 | 71,677 | 27,402 | 9,510 | 51,038 | 6,097 | 7,740 | 39,586 | 17,169 |

〈主題別受入構成〉

| 部 門 | | 総 記 | 哲 学 | 歴 史 | 社会科 | 法 律 | 経 済 | 財 政 | 統 計 | 社会学 | 教 育 |
|-------|---------|-------|-------|-------|---------|------|-------|------|------|------|------|
| N | D C | 0 A | 1 B.C | 2 H.J | 30-31 L | 32 K | 33 N | 34 Q | 35 R | 36 M | 37 D |
| 内 国 書 | 冊 数 | 1,137 | 567 | 1,425 | 421 | 132 | 685 | 74 | 122 | 698 | 381 |
| | 比 率 (%) | 11.5 | 5.7 | 14.4 | 4.3 | 1.3 | 6.9 | 0.7 | 1.2 | 7.1 | 3.9 |
| 外 国 書 | 冊 数 | 521 | 429 | 658 | 152 | 154 | 620 | 33 | 79 | 143 | 22 |
| | | 201 | 178 | 448 | 49 | 75 | 123 | 4 | 44 | 41 | 16 |
| | 比 率 (%) | 6.5 | 5.4 | 8.3 | 1.9 | 1.9 | 7.8 | 0.4 | 1.0 | 1.8 | 0.3 |
| | | 9.5 | 8.5 | 21.3 | 2.3 | 3.6 | 5.8 | 0.2 | 2.1 | 1.9 | 0.8 |
| 合 計 | | 1,658 | 996 | 2,083 | 573 | 286 | 1,305 | 107 | 201 | 841 | 403 |

蔵 書 構 成 ・ 受 入 構 成 (豊橋)

2000年 3 月31日現在

| 風 俗 | 軍 事 | 自 然 | 工 学 | 産 業 | 芸 術 | 語 学 | 文 学 | 漢 籍 | 各種文庫 | 合 計 |
|-------------|------|--------|--------|--------|--------|--------|---------|--------|-----------------|---------|
| 38 M | 39 U | 4 S | 5 T | 6 P | 7 G | 8 F | 9 E | 漢 籍 | 各種文庫 W そ の 他 | 合 計 |
| 6,175 | 435 | 18,409 | 10,431 | 15,747 | 13,956 | 13,997 | 52,004 | 40,895 | 19,169 | 368,868 |
| 1.7 | 0.1 | 5.0 | 2.8 | 4.3 | 3.8 | 3.8 | 14.1 | 11.1 | 5.2 | 100.0 |
| 社会学に 合 併 | 474 | 6,076 | 1,884 | 4,433 | 4,322 | 17,675 | 57,860 | 0 | 13,268 | 273,510 |
| | 271 | 1,000 | 537 | 882 | 2,391 | 4,837 | 17,492 | 0 | 9,396 | 89,419 |
| | 0.2 | 2.2 | 0.7 | 1.6 | 1.6 | 6.5 | 21.2 | 0.0 | 4.9 | 100.0 |
| | 0.3 | 1.1 | 0.6 | 1.0 | 2.7 | 5.4 | 19.6 | 0.0 | 10.5 | 100.0 |
| 5,957 | 909 | 24,485 | 12,315 | 20,180 | 18,278 | 31,672 | 109,864 | 40,895 | 32,437 | 642,378 |

注：外国書の下段は中国書内数

2000年 3 月31日現在

| 風 俗 | 軍 事 | 自 然 | 工 学 | 産 業 | 芸 術 | 語 学 | 文 学 | 漢 籍 | 各種文庫 | 合 計 |
|-------------|------|-----|-----|-----|-----|-------|-------|-----|-----------------|--------|
| 38 M | 39 U | 4 S | 5 T | 6 P | 7 G | 8 F | 9 E | 漢 籍 | 各種文庫 W そ の 他 | 合 計 |
| 218 | 19 | 468 | 347 | 406 | 632 | 574 | 1,341 | 0 | 243 | 9,890 |
| 2.2 | 0.2 | 4.7 | 3.5 | 4.1 | 6.4 | 5.8 | 13.6 | 0.0 | 2.5 | 100.0 |
| 社会学に 合 併 | 25 | 43 | 57 | 125 | 86 | 459 | 1,360 | 0 | 2,992 | 7,958 |
| | 23 | 16 | 47 | 37 | 32 | 196 | 391 | 0 | 184 | 2,105 |
| | 0.3 | 0.5 | 0.7 | 1.6 | 1.1 | 5.8 | 17.1 | 0.0 | 37.6 | 100.0 |
| | 1.1 | 0.8 | 2.2 | 1.8 | 1.5 | 9.3 | 18.6 | 0.0 | 8.7 | 100.0 |
| 218 | 44 | 511 | 404 | 531 | 718 | 1,033 | 2,701 | 0 | 3,235 | 17,848 |

注：外国書の下段は中国書内数

資料 4-2 1999 年 度 主 題 別

〈主題別蔵書構成〉

| 部 門 | 総 記 | 哲 学 | 歴 史 | 社会科学 政 治 | 法 律 | 経 済 営 業 | 財 政 | 統 計 | 社会学 | 教 育 |
|-----------|--------|--------|--------|-------------|--------|------------|-------|-------|--------|-------|
| N D C | 0 A | 1 B.C | 2 H.J | 30-31 L | 32 K | 33 N | 34 Q | 35 R | 36 M | 37 D |
| 内 冊 数 | 17,735 | 6,630 | 12,097 | 15,602 | 34,682 | 23,129 | 1,573 | 502 | 8,323 | 4,712 |
| 国 比 率 (%) | 10.2 | 3.8 | 6.9 | 9.0 | 19.9 | 13.3 | 0.9 | 0.3 | 4.8 | 2.7 |
| 外 冊 数 | 12,279 | 4,465 | 14,024 | 16,154 | 43,778 | 35,743 | 563 | 802 | 3,527 | 1,000 |
| 国 比 率 (%) | 2.604 | 7,318 | 2,074 | 7,099 | 3,169 | 1,401 | 3,104 | 289 | 96 | 688 |
| 書 比 率 (%) | 6.9 | 2.5 | 7.9 | 9.1 | 24.7 | 20.2 | 0.3 | 0.5 | 2.0 | 0.6 |
| 合 計 | 30,014 | 11,095 | 26,121 | 31,756 | 78,460 | 58,872 | 2,136 | 1,304 | 11,850 | 5,712 |

〈主題別受入構成〉

| 部 門 | 総 記 | 哲 学 | 歴 史 | 社会科学 政 治 | 法 律 | 経 済 営 業 | 財 政 | 統 計 | 社会学 | 教 育 |
|-----------|-------|-----|-------|-------------|-------|------------|-----|-----|-----|-----|
| N D C | 0 | 1 | 2 | 30-31 | 32 | 33 | 34 | 35 | 36 | 37 |
| 内 冊 数 | 778 | 449 | 1,020 | 1,004 | 1,099 | 1,419 | 56 | 20 | 407 | 244 |
| 国 比 率 (%) | 8.3 | 4.8 | 10.9 | 10.7 | 11.7 | 15.1 | 0.6 | 0.2 | 4.3 | 2.6 |
| 外 冊 数 | 594 | 148 | 325 | 352 | 917 | 704 | 3 | 45 | 113 | 36 |
| 国 比 率 (%) | 425 | 27 | 198 | 170 | 131 | 114 | 2 | 37 | 37 | 11 |
| 書 比 率 (%) | 13.1 | 3.3 | 7.2 | 7.8 | 20.3 | 15.6 | 0.1 | 1.0 | 2.5 | 0.8 |
| 合 計 | 22.8 | 1.4 | 10.6 | 9.1 | 7.0 | 6.1 | 0.1 | 2.0 | 2.0 | 0.6 |
| 合 計 | 1,372 | 597 | 1,345 | 1,356 | 2,016 | 2,123 | 59 | 65 | 520 | 280 |

蔵 書 構 成 ・ 受 入 構 成 (名古屋)

2000年 3 月31日現在

| 風 俗 民 俗 | 軍 事 | 自 然 科 学 | 工 学 | 産 業 | 芸 術 | 語 学 | 文 学 | 各種文庫 そ の 他 | 合 計 |
|------------|-------|------------|-------|--------|-------|--------|--------|---------------|---------|
| 38 M | 39 U | 4 S | 5 T | 6 P | 7 G | 8 F | 9 E | | |
| 1,777 | 693 | 7,792 | 5,686 | 10,674 | 3,505 | 5,672 | 10,308 | 3,195 | 174,287 |
| 1.0 | 0.4 | 4.5 | 3.3 | 6.1 | 2.0 | 3.3 | 5.9 | 1.8 | 100.0 |
| 1,388 | 615 | 3,867 | 2,643 | 8,822 | 2,359 | 8,244 | 15,094 | 1,525 | 176,892 |
| 339 | 913 | 481 | 696 | 748 | 1,264 | 1,417 | 3,193 | 35 | 36,928 |
| 0.8 | 0.3 | 2.2 | 1.5 | 5.0 | 1.3 | 4.7 | 8.5 | 0.9 | 100.0 |
| 0.9 | 2.5 | 1.3 | 1.9 | 2.0 | 3.4 | 3.8 | 8.6 | 0.1 | 100.0 |
| 3,165 | 1,308 | 11,659 | 8,329 | 19,496 | 5,864 | 13,916 | 25,402 | 4,720 | 351,179 |

注：外国書の下段は中国書内数

2000年 3 月31日現在

| 風 俗 民 俗 | 軍 事 | 自 然 科 学 | 工 学 | 産 業 | 芸 術 | 語 学 | 文 学 | 各種文庫 そ の 他 | 合 計 |
|------------|-----|------------|-----|-----|-----|-----|-------|---------------|--------|
| 38 | 39 | 4 | 5 | 6 | 7 | 8 | 9 | | |
| 102 | 46 | 424 | 323 | 495 | 235 | 438 | 823 | 0 | 9,382 |
| 1.1 | 0.5 | 4.5 | 3.4 | 5.3 | 2.5 | 4.7 | 8.8 | 0.0 | 100.0 |
| 77 | 25 | 147 | 70 | 114 | 102 | 200 | 554 | 0 | 4,526 |
| 63 | 23 | 6 | 28 | 31 | 63 | 101 | 397 | 0 | 1,864 |
| 1.7 | 0.6 | 3.2 | 1.5 | 2.5 | 2.3 | 4.4 | 12.2 | 0.0 | 100.0 |
| 3.4 | 1.2 | 0.3 | 1.5 | 1.7 | 3.4 | 5.4 | 21.3 | 0.0 | 100.0 |
| 179 | 71 | 571 | 393 | 609 | 337 | 638 | 1,377 | 0 | 13,908 |

注：外国書の下段は中国書内数

資料 4-3 1999 年 度 主 題 別

〈主題別蔵書構成〉

| 部 門 | 総 記 | 哲 学 | 歴 史 | 社会科学 政治 | 法 律 | 経 済 経 営 | 財 政 | 統 計 | 社会 学 |
|-------------|--------|-------|-------|------------|--------|------------|-----|-----|-------|
| N D C | 0 | 1 | 2 | 30-31 | 32 | 33 | 34 | 35 | 36 |
| 内 冊 数 | 9,930 | 3,300 | 8,654 | 8,879 | 18,518 | 12,753 | 756 | 451 | 5,368 |
| 国 書 比 率 (%) | 10.7 | 3.6 | 9.3 | 9.6 | 20.0 | 13.7 | 0.8 | 0.5 | 5.8 |
| 外 冊 数 | 2,963 | 212 | 497 | 1,027 | 340 | 2,000 | 54 | 21 | 354 |
| 国 書 比 率 (%) | 26.8 | 1.9 | 4.5 | 9.3 | 3.1 | 18.1 | 0.5 | 0.2 | 3.2 |
| 合 計 | 12,893 | 3,512 | 9,151 | 9,906 | 18,858 | 14,753 | 810 | 472 | 5,722 |

〈主題別受入構成〉

| 部 門 | 総 記 | 哲 学 | 歴 史 | 社会科学 政治 | 法 律 | 経 済 経 営 | 財 政 | 統 計 | 社会 学 |
|-------------|------|-----|-----|------------|------|------------|-----|-----|------|
| N D C | 0 | 1 | 2 | 30-31 | 32 | 33 | 34 | 35 | 36 |
| 内 冊 数 | 480 | 66 | 161 | 431 | 624 | 114 | 21 | 13 | 151 |
| 国 書 比 率 (%) | 18.2 | 2.5 | 6.1 | 16.3 | 23.6 | 4.3 | 0.8 | 0.5 | 5.7 |
| 外 冊 数 | 0 | 0 | 0 | 1 | 1 | 0 | 0 | 0 | 0 |
| 国 書 比 率 (%) | 0.0 | 0.0 | 0.0 | 33.3 | 33.3 | 0.0 | 0.0 | 0.0 | 0.0 |
| 合 計 | 480 | 66 | 161 | 432 | 625 | 114 | 21 | 13 | 151 |

蔵 書 構 成 ・ 受 入 構 成 (車道)

2000年 3月31日現在

| 教 育 | 風 民 俗 俗 | 軍 事 | 自 科 然 学 | 工 学 | 産 業 | 芸 術 | 語 学 | 文 学 | 合 計 |
|-------|------------|-----|------------|-------|-------|-------|-------|-------|---------|
| 37 | 38 | 39 | 4 | 5 | 6 | 7 | 8 | 9 | |
| 5,041 | 社会学 に合併 | 395 | 3,764 | 1,706 | 3,085 | 1,377 | 2,920 | 5,868 | 92,765 |
| 5.4 | | 0.4 | 4.1 | 1.8 | 3.3 | 1.5 | 3.1 | 6.3 | 100.0 |
| 110 | 社会学 に合併 | 55 | 179 | 116 | 186 | 147 | 1,276 | 1,524 | 11,061 |
| 1.0 | | 0.5 | 1.6 | 1.0 | 1.7 | 1.3 | 11.5 | 13.8 | 100.0 |
| 5,151 | — | 450 | 3,943 | 1,822 | 3,271 | 1,524 | 4,196 | 7,392 | 103,826 |

注：外国書の下段は中国書内数

2000年 3月31日現在

| 教 育 | 風 民 俗 俗 | 軍 事 | 自 科 然 学 | 工 学 | 産 業 | 芸 術 | 語 学 | 文 学 | 合 計 |
|-----|------------|-----|------------|-----|-----|-----|------|-----|-------|
| 37 | 38 | 39 | 4 | 5 | 6 | 7 | 8 | 9 | |
| 127 | 9 | 24 | 99 | 95 | 18 | 23 | 82 | 104 | 2,642 |
| 4.8 | 0.3 | 0.9 | 3.7 | 3.6 | 0.7 | 0.9 | 3.1 | 3.9 | 100.0 |
| 0 | 0 | 0 | 0 | 0 | 0 | 0 | 1 | 0 | 3 |
| 0.0 | 0.0 | 0.0 | 0.0 | 0.0 | 0.0 | 0.0 | 33.3 | 0.0 | 100.0 |
| 127 | 9 | 24 | 99 | 95 | 18 | 23 | 83 | 104 | 2,645 |

注：外国書の下段は中国書内数

発 行 日 2 0 0 0 年 7 月 1 日

編集・発行 愛知大学図書館

豊 橋 図 書 館 豊橋市町畑町 1 - 1 (〒441-8522)

Tel(0532)47-4181 Fax(0532)47-4182

名古屋図書館 愛知県西加茂郡三好町黒笹370 (〒470-0296)

Tel(05613)6-1115 Fax(05613)6-5547

車 道 分 館 名古屋市東区筒井2-10-31 (〒461-8641)

Tel(052)937-8116 Fax(052)937-6790

